

Грешка: Појених
од д-144 1890 год
до д-29 1892 год



Историјски архив Ниш

Назив фонда:
**Манастир Св. Архангел Гаврило
– Пирковац, Сврљиг
(1852 – 1913)**

Број књиге: 10

Назив књиге: Матична књига рођених
Попшица
Године: 1890 - 1892

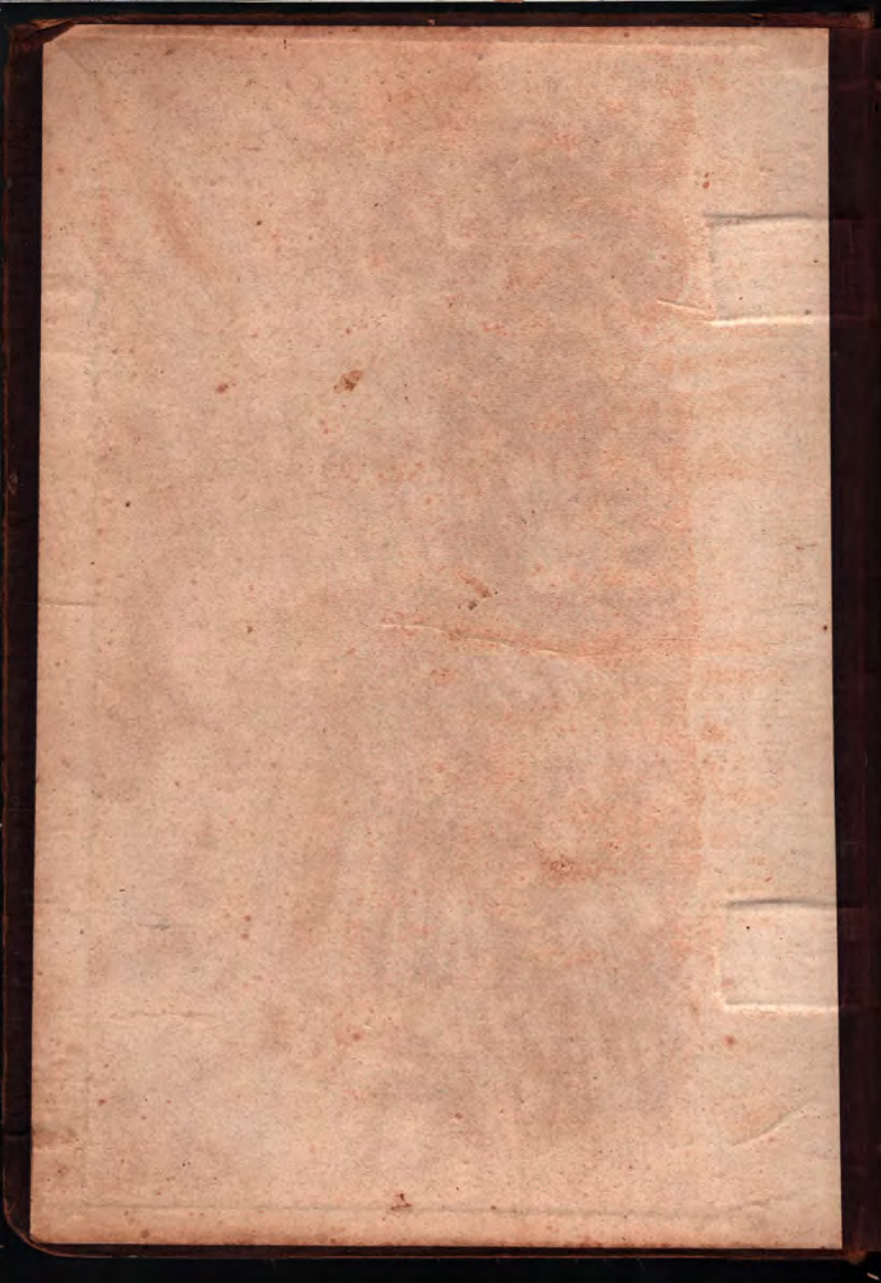

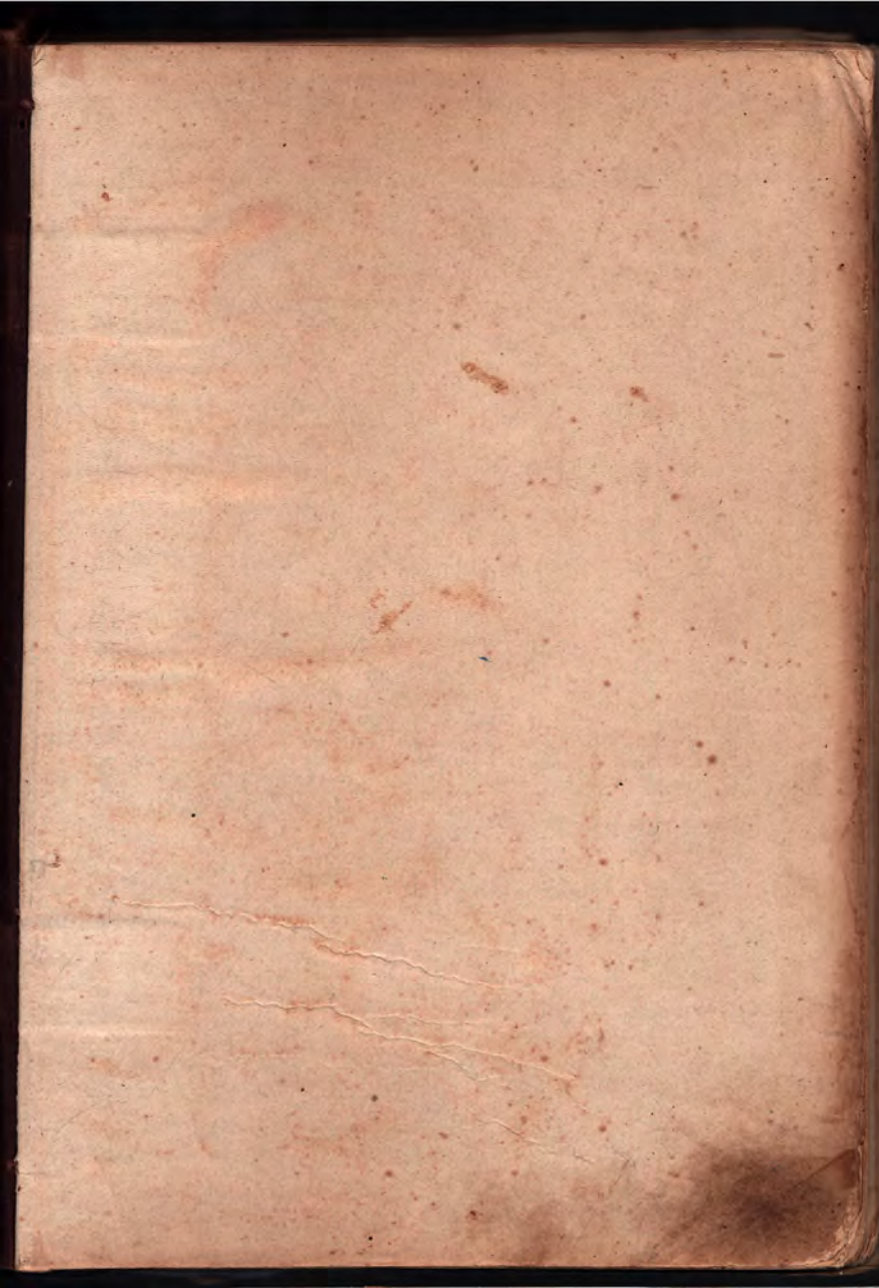

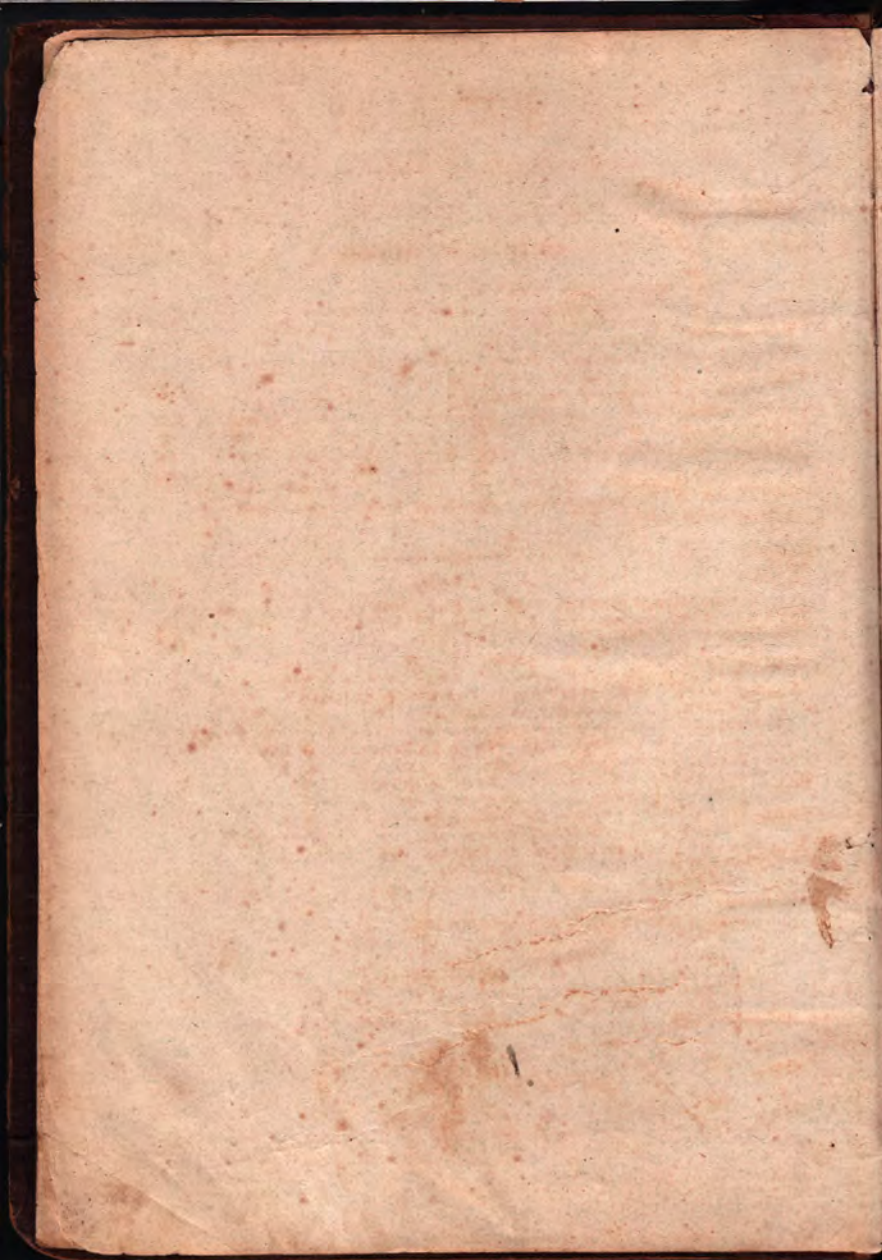

НАСТАВЉЕЊЕ

ЗА УПИСИВАЊЕ У КЊИГУ РОЂЕНИХ

ОПШТЕ НАПОМЕНЕ

I. §. 142 казнивеног законика гласи овако:

„Свештеници на које се, који не испуњава правила, која су прописана у смотрењу протокола о рођењима, венчањима и умрлима, да се казни у новцу до 50 талара или затвором до годину дана.“

II. §. 143. казнивеног законика гласи овако:

„Свештеници који приликом венчања у протоколе црквене, или надаван-а извода из ових, учини злочинства означено у §. 111. овог закона, да се казни заточењем до десет година.“

III. Књиге за уписивање рођења, венчања и умрлих стајаће у цркви и затвореном орману, и чуваће их свештеници надлежни цркви. А ако је више свештеника при једној цркви, онда ће их чувати најстарији во руковођењу свештеник, и одговоран ће бити, ако их нестане или се покваре. У те књиге записиваће се сви рођени, венчани и умрли пуријаша, који под ту цркву припадају, а неће бити за сваку пурију особене књиге, него једна за сву црквену пурију.

IV. Сваки свештеник који крети, венча и упоје, одмах после тога записиваће својом руком, читко и разгледно, што треба да се о рођењима, венчањима и умрлима знаме. Треба pazити на то, да ко се пре родно или венчао или умро да се пре запише.

Књига за уписивање рођењих има 15. рубрика Редни или текући број записује се горе над насловом рубрика Прво венчање у наступившој години означава се са бројем 1. Друго са 2 и т. д. све до краја године, те тако последње венчање у датичној години имаће у књизи највећи број, којиће уједно и показивати, колико је венчања, у тој години било.

У прву рубрику долази име детета и пола.

У другу рубрику долази име и презиме оца и матере детине, одакле су какво ни је записивање.

У трећу рубрику записиваће се година, месец и дан, кад се дете родило.

У четврту рубрику уписиваће се у ком се месецу дете родило.

У пету рубрику записује се р који се време дете родило, дану или ноћу, пре или после подне пре или после ноћи.

У шесту рубрику бележи се у кој је храму или у чијем дому, дете крштено.

У седму рубрику записује се године, месец и дан, кад је крштење свршено.

У осму рубрику записиваће се који га је и којешархије свештеник крети.

У девету рубрику записује се име и презиме кума одакле је и какво му је записивање.

У десету рубрику уписиваће се које је дете порођењу оцу а које матере.

У једанајесту рубрику записиваће се јели се детеродило с каквим железним недостацима.

У дванајесту рубрику бележи се јели дете вапбраћно.

У тринајесту рубрику уписује се, јесу ли деца близанци.

У четрнајесту рубрику уписује се, дан месец и година, кад је дете умрло, и број под којим је заведено у књигу умрлих.

У петнајесту рубрику долази приредба за све случајеве.



1352
1811
61



за уписивање рођених у 1890. години

Редни Број: 141

1	Име детета и пол.	Меленатија чиновица
2	Име и презиме оца детета, име матере, одакле су, и какво им је занимање.	Штефан-Видо-Николит земљод. из Језера.
3	Година, месец и дан кад се дете родило.	1890. јула 5. ка
4	У ком се месту дете родило.	у Језеро.
5	У које се време дете родило, дану или ноћу, пре или после подне пре или после поноћи.	са дане.
6	У ком је храму, или у чијем дому дете крштено.	у дому Николе Јовановића земљод. из Језера.
7	Које је године, месеца и дана крштено.	1890. јула 8. мес
8	Који га је и које парохије свештеник крстио.	Заваруја Јовановић парох Мајурована
9	Име и презиме кума, одакле је, и какво му је занимање.	Насса или Јоџа Јовановића земљод. из Језера.
10	Које је дете по рођењу олу, а које матере.	Седмо
11	Јели се дете родило с каквим телесним недостатцима	није.
12	Јели дете ваљачно.	није.
13	Јесу ли деца близнаци.	није.
14	Дан, месец и година кад је дете умрло и број под којим је наведено у књигу умрлих.	
15	Приредба за све случајеве.	

Књига цркве

Савинске

Храма

Св. Ане Бабушине

Редни број: 142.

1	Име детета и пол.	Додросав ^{мушка}
2	Име и презиме оца детета, име матери, одакле су, и како им је занимање.	Никола Милић ^{мари} и Марија Савића из Бабушине цр. Земљоправца
3	Година, месец и дан кад се дете родило.	1890 год. Јуна 1.
4	У ком се месту дете родило.	у Бабушини цр.
5	У каје се време дете родило, дану или ноћу, пре или после полне, пре или после поноћа.	пре полне дана.
6	У ком је храму, или у чајез доку дете крштено.	у св. Анђелу.
7	Које је године, месеца и дана крштено,	1890 године Јуна 8.
8	Који га је и које парохије свештеник крстио.	Ђевојка Милош парох Милошковић
9	Име и презиме кума, одакле је, и како му је занимање.	Ђевојка Милош из Бабушине цр. Земљоправца
10	Које је дете по рођењу оцу, а које матери	пређе.
11	Је ли се дете родило с каквим телесним недостацима.	није
12	Је ли дете вапратно.	није
13	Је су ли деца близанци.	није
14	Дан, месец и година кад је дете умрло и број под којим је заведено у књигу умрлих.	
15	Примедбе за све случајеве.	

за уписивање рођених у 1890. години

Редни број 143.

1	Име детета и пол.	Славка, женско, она
2	Име и презиме оца детета, име матере, одакле су, и како им је занимање.	Јован Милошевић мајор Тавница из Рагумировца, Земунска војска
3	Година, месец и дан кад се дете родило.	1890 године Јуна 2.
4	У ком се месту дете родило.	у Рагумировцу.
5	У које се време дете родило, дану или ноћу, пре или после подне пре или после поноћи.	пре подне дана.
6	У ком је храму, или у чијем дому дете крштено.	у св. Анђела.
7	Које је године, месеца и дана крштено.	1890 године Јуна 8.
8	Који га је и које парохије свештеник крстио.	Јован Милошевић парох Парковарки
9	Име и презиме кума, одакле је, и како му је занимање.	Персига суртура Саво Милошевића из Рагумировца, Земунска војска
10	Које је дете по рођењу оцу, а које матери.	Седмо.
11	Јели се дете родило с каквим телесним недостатцима	није
12	Јели дете ваљачно.	није
13	Јесу ли деца близнаца.	није
14	Дан, месец и година кад је дете умрло и број год којим је заведено у књигу умрлих.	
15	Примедба за све случајеве.	

Књига цркве *Рашке* Храма *Св. Арх. Јеврема*

Редни број 144

1	Име детета и пола.	<i>Рајка.</i> <i>мушка</i> <i>дот</i>
2	Име и презиме оца детета, име матери, одкак су, и како ни је записано.	<i>Милош Марковић мајор</i> <i>Вилислава из Почица</i> <i>Земљоправца</i>
3	Година, месец и дан кад се дете родило.	<i>1890 год. Јуна 29.</i>
4	У ком се месту дете родило.	<i>у Почица.</i>
5	У које се време дете родило, дану или ноћу, пре или после подне, пре или после поноћи.	<i>у вечи</i>
6	У ком је храму, или у чијем дому дете крштено.	<i>у Св. Крстоу.</i>
7	Које је године, месеца и дана крштено.	<i>1890 год. Јуна 8.</i>
8	Који га је и које парохије свештеник крстио.	<i>Јован Милошевић</i> <i>парох Милковачки</i>
9	Име и презиме кума, одкак је, и како му је записано.	<i>Јагода Марковић</i> <i>Почица.</i> <i>Земљоправца</i>
10	Које је дете по рођењу оцу, а које матери	<i>својо.</i>
11	Је ли се дете родило с каквим телесним недостатцима.	<i>није</i>
12	Је ли дете ванбрачно.	<i>није</i>
13	Је су ли деца близнаци.	<i>није</i>
14	Дан, месец и година кад је дете узрано и број под којим је заведено у књигу узранах.	<i>у цркви Св. Мартина 1891 год и заведено</i> <i>по одл. бр. 45 од оца: у цркви</i>
15	Прилози за све случајеве.	

за уписивање рођених у 1890^о години

Редни број 145

1	Име детета и пол.	Славко мушки пол.
2	Име и презиме оца детинг, или матере, одакле он, и како их је занимање.	Миладин - Писа Свободановић земљопос. из Радењковића.
3	Година, месец и дан кад се дете родило.	1890. јуна 28.
4	У ком се месту дете родило.	у Радењковићу.
5	У које се време дете родило, дању или ноћу, пре или после подне пре или после поноћи.	по подне.
6	У ком је храму, или у чијем дому дете крштено.	у дому Свештита Шибановића земљопос. из Радењковића.
7	Које је године, месеца и дана крштено.	1890. јуна 18.
8	Која га је и које парохије свештенија крстило.	Јанковија Јовановић парох из Бркованина.
9	Име и презиме кума, одакле је, и како му је занимање.	Свободан Писа Писановића земљопос. из Радењковића.
10	Које је дете по рођењу оцу, а које матери.	Свободан.
11	Јеси ли дете родило с каквим телесним недостатцима	није.
12	Јеси ли дете ванбрачно.	није.
13	Јеси ли деца близнаци.	није.
14	Дан, месец и година кад је дете умрло и број под којим је заведено у књигу умрлих.	
15	Примедба за све случајеве.	

Књига цркве *Пашинске* Храма *Св. Арх. Јована*Редни број *146.*

1	Име детета и пол.	<i>Софрџа</i>
2	Име и презиме оца детета, име матере, одакле су, и какво им је занимање.	<i>Мисакоје Миса П. Живановић земљод. из Радењског</i>
3	Година, месец и дан кад се дете родило.	<i>1890. јула 8.</i>
4	У ком се месту дете родило.	<i>у Радењског.</i>
5	У које се време дете родило, дану или ноћу, пре или после подне, пре или после поноћя.	<i>по подне.</i>
6	У ком је храму, или у чијем дому дете крштено.	<i>у дому новорођеног деветца.</i>
7	Које је године, месеца и дана крштено,	<i>1890. јула 12.</i>
8	Која га је и које парохије свештеник крстио,	<i>Јованџа Живановић парох Радењског парох.</i>
9	Име и презиме кума, одакле је, и какво му је занимање.	<i>Мисакоје Миса Франца Живановић земљод. из Радењског</i>
10	Које је дете по рођењу оцу, а које матери	<i>Прво.</i>
11	Је ли се дете родило с каквим телесним недостацима.	<i>није.</i>
12	Је ли дете криво.	<i>није.</i>
13	Је су ли деца близанци.	<i>није.</i>
14	Дан, месец и година кад је дете умрло и број год којим је изведено у књигу умрлих.	
15	Примедбе за сва случајева.	

за уписивање рођених у 1890 години

Редни број 117.

1	Име детета и пол.	Александар мушки пол.
2	Име и презиме оца детиног, или матере, одакле су, и како им је занимање.	Милован Крстичић маџар Петковић из Савиговца Земљоправца.
3	Година, месец и дан кад се дете родило.	1890 год. Јуна. 8.
4	У ком се месту дете родило.	у Савиговцу.
5	У које се време дете родило, дану или ноћу, пре или после подне пре или после поноћа.	у ноћу.
6	У ком је храму, или у чијем дому дете крштено.	у св. Францусу.
7	Које је године, месеца и дана крштено.	1890 год. Јуна 13.
8	Који га је и које парохије свештеник крстио.	Јован Илић свештеник парох Турквовацки
9	Име и презиме кума, одакле је, и како му је занимање.	Никола Великић из Савиговца. Земљоправца.
10	Које је дете по рођењу оцу, а које матери.	десетом
11	Јеси ли дете родило с каквим телесним недостатцима	није.
12	Јеси ли дете наврало	није.
13	Јеси ли деца близанац.	није.
14	Дан, месец и година кад је дете умрло и број год. којим је заведено у књигу умрлих.	
15	Примедба за све случајеве.	

Књига цркве *Радмировце*

Храма Св. Архангела Гаврила

Редни број 148

1	Име детета и пол.	<i>Жихомир мурка пол</i>
2	Име и презиме оца детета, име матери, одакле су, и како им је занимање.	<i>Светозар Великићовић матор Селисавеса из Галибавице Земљеградца</i>
3	Година, месец и дан кад се дете родило.	<i>1890 године Јуна 13.</i>
4	У ком се месту дете родило.	<i>у Галибавици.</i>
5	У које се време дете родило, дану или ноћу, пре или после воде, пре или после поноћа.	<i>у вече.</i>
6	У ком је храму, или у чијем дому дете крштено.	<i>у Св. Архангелу.</i>
7	Које је године, месеца и дана крштено,	<i>1890 године Јуна 15</i>
8	Који га је и које парохије свјетских крство.	<i>Географићевски парох Турновоарки</i>
9	Име и презиме куна, одакле је, и како му је занимање.	<i>Михајло Урковит из Радмировца Земљеградца</i>
10	Које је дете по рођењу оцу, а које матери	<i>прво.</i>
11	Је ли се дете родило с каквим телесним недостатцима.	<i>није.</i>
12	Је ли дете ваљбрачно.	<i>није.</i>
13	Је су ли деца близнаци.	<i>није.</i>
14	Дан, месец и година кад је дете умрло и број год којим је зведено у књигу умрлих.	<i>умр! 3. Јуна 1891 год 4 го веде год број 60. Јоколица умрлих</i>
16	Примедбе за све случајеве.	

за уписивање рођених у 1890. години

Редни број 149

1	Име детета и пол.	Михаил.
2	Име и презиме оца детета, или матере, одакле су, и како им је занимање.	Јован Корчевић, мајор Драг, отац из Ваљевске жупе.
3	Година, месец и дан кад се дете родило.	1890 године. Јуна 10.
4	У ком се месту дете родило.	у Јастребовићу.
5	У које се време дете родило, дану или ноћу, пре или после подне пре или после поноћи.	у вечеру.
6	У ком је храму, или у чијем дому дете крштено.	у св. Андрејској.
7	Које је године, месеца и дана крштено.	1890 године. Јуна 15.
8	Који га је и које парохије свештеник крстио.	Василијевић парох из Ваљевске жупе.
9	Име и презиме кума, одакле је, и како му је занимање.	Михаил Милосављевић из Рагумироваца.
10	Које је дете по рођењу оцу, а које матери.	Стефановић.
11	Јели се дете родило с каквим телесним недостацима	није
12	Јели дете калбрачно	није
13	Јесу ли деца близнаци.	није
14	Дан, месец и година кад је дете умрло и број под којим је заведено у књигу умрлих.	14. Октобра 1890 год и забележено под бројем 129. у књиги умрлих.
15	Приредба за све случајеве.	

Књига цркве *Рашке* Храма *Св. Арије. Јабрине*Редни број *150*

1	Име детета и пол.	<i>Стануја</i> <i>женски пол.</i>
2	Име и презиме оца детета, име матери, одакле су, и како им је записано.	<i>Милан Станисав Милошевић</i> <i>Земљад. из Јесефа.</i>
3	Година, месец и дан кад се дете родило.	<i>1890. јуна 13. го</i>
4	У ком се месту дете родило.	<i>у Јесефу.</i>
5	У којој се време дете родило, дану или ноћу, пре или после подне, пре или после поноћи.	<i>по подне</i>
6	У ком је храму, или у чијем доку дете крштено.	<i>у дому Цркве Јабрине</i>
7	Које је године, месеца и дана крштено.	<i>1890. јуна 18.</i>
8	Која га је и које парохије свештеник крстио.	<i>Ђејаруја Јовановић Црква Јабрине</i> <i>Валки.</i>
9	Име и презиме кука, одакле је, и како му је записано.	<i>Милева кћи Николе Јулијана</i> <i>Земљад. из Јесефа.</i>
10	Које је дете по рођењу оцу, а које матери	<i>Штепе.</i>
11	Је ли се дете родило с каквим телесним недостацима.	<i>није.</i>
12	Је ли дете نابравно.	<i>није.</i>
13	Је су ли деца баваца.	<i>није.</i>
14	Дан, месец и година кад је дете умро и број под којим је заведено у књигу умрлих.	
15	Примедбе за сва случајева.	

за уписивање рођених у 1890. години

Редни број 157

1	Име детета и пол.	Маргарета.
2	Име и презиме оца детета, име матере, одакле су, и како им је занимање.	Милан Радоковић маџор Милан ка из Галибашкица, Земљопоседник
3	Година, месец и дан кад се дете родило.	1890 година Јуна 14.
4	У ком се месту дете родило.	у Галибашкици.
5	У које се време дете родило, дану или ноћу, пре или после подне пре или после поноћи.	у вече.
6	У ком је храму, или у чијем дому дете крштено.	у св. Анђелу.
7	Које је године, месеца и дана крштено.	1890 година Јуна, 20.
8	Који га је и које парохије свештеник крстио.	Јован Милошевић парох Галибашкица
9	Име и презиме кума, одакле је, и како му је занимање.	Јованка сестра Штрбића Јовановића из Галибашки ца, Земљопоседник.
10	Које је дете по рођењу оцу, а које матери.	муво.
11	Јели се дете родило с каквим телесним недостацима	није
12	Јели дете ваљачно.	није
13	Јесу ли деца близнаца.	није
14	Дан, месец и година кад је дете умрло и број под којим је заведено у књигу умрлих.	умрла 29. јуна 1890 год. и под бр. под бр. 87. у Галибашки ци.
15	Примедба за све случајеве.	

Књига цркве *Рашинске* Храма *Св. Арх. Гаврила*Редни број *152.*

1	Име детета и пол.	<i>Савине</i>
2	Име и презиме оца детета, име матери, одакле су, и како их је записале.	<i>Маришко-Наста-Брујић Дуђић из Језера</i>
3	Година, месец и дан кад се дете родило.	<i>1890. јуна 17.</i>
4	У ком се месту дете родило.	<i>у Језера</i>
5	У које се време дете родило, дану или ноћу, пре или после подне, пре или после поноћа.	<i>на подне.</i>
6	У ком је храму, или у чијем дому дете крштено.	<i>у Св. Арханђелу.</i>
7	Које је године, месеца и дана крштено.	<i>1890. јуна 22.</i>
8	Који га је и које парохије свештеник крстио.	<i>Јовануја Јовановић са парохије Мадуне вакни.</i>
9	Име и презиме кума, одакле је, и како му је записано.	<i>Никола Ђејановић са парохије из А. Баче.</i>
10	Које је дете по рођењу оца, а које матери	<i>црква.</i>
11	Је ли се дете родило с каквим телесним недостатцима.	<i>није.</i>
12	Је ли дете ваљано.	<i>није.</i>
13	Је су ли деца блазице.	<i>није.</i>
14	Дан, месец и година кад је дете умрло и број под којим је заведено у књигу умрлих.	<i>15. септембра 1892. и заведено под бр. 85. у књигу умрлих</i>
15	Примедбе на све случајеве.	

за уписивање рођених у 1890. години

Редни број 153

1	Име детета и пол.	Видасава мисли Зол.
2	Име и презиме оца детета, име матере, одакле су, и какво им је занимање.	Петар Малица Илијит м. код. у језера.
3	Година, месец и дан кад се дете родило.	1890. јула 17.
4	У ком се месту дете родило.	у језера.
5	У којој се време дете родило, дању или ноћу, пре или после подне пре или после поноћи.	пре поноћи
6	У ком је храму, или у чијем дому дете крштено.	у Св. Францезу.
7	Које је године, месеца и дана крштено.	1890. јула 22.
8	Који га је и које парохије свештеник крстио.	Ђиварија Јовановић парох Малиновачки
9	Име и презиме кума, одакле је, и какво му је занимање.	Бранда м. Владимир Шуба новића мисли код. у језера.
10	Које је дете по рођењу оцу, а које матери.	Мисли.
11	Јели се дете родило с каквим телесним недостатцима	није.
12	Јели дете лавбрачно	није.
13	Јесу ли деца близанци.	није.
14	Дан, месец и година кад је дете умрло и број под којим је заведено у књигу умрлих.	
15	Примедба на све случајеве.	Мисли је из овог догађаја у језера у јули 1890. г. у језера, мисли Ђиварија Јовановић

Књига цркве *Рашкоје* Храма *Св. Арх. Јакова*

Редни број 154.

1	Име детета и пол.	<i>Луиан</i> <i>мушка деца</i>
2	Име и презиме она детинг, или матере, одакле су, и како им је занимање.	<i>Мрбуна Јованка Јаковичева земљоп.</i> <i>из Језера.</i>
3	Година, месец и дан кад се дете родило.	<i>1890. јуна 15.</i>
4	У ком се месту дете родило.	<i>у Језера.</i>
5	У које се време дете родило, дану или ноћу, пре или после подне, пре или после поноћи.	<i>по подне</i>
6	У ком је храму, или у чијем дому дете крштено.	<i>у Св. Арханђелу.</i>
7	Које је године, месеца и дана крштено,	<i>1890. г. јуна 22.</i>
8	Која га је и које парохије свештеник крстио.	<i>Јакопа Јаковичева из парох.</i> <i>Јабучкобаран</i>
9	Име и презиме оца, одакле је, и како му је занимање.	<i>Николица и Мрбуна Јовановичева</i> <i>земљоп. из Језера.</i>
10	Које је дете по рођењу оцу, а које матери	<i>Језера.</i>
11	Је ли се дете родило с каквим телесним недостатцима	<i>није.</i>
12	Је ли дете забранно.	<i>није.</i>
13	Је су ли деца близанца.	<i>није.</i>
14	Дан, месец и година кад је дете умрло и број под којим је заведено у књигу умрлах.	
15	Приведбе за сва случајева.	

за уписивање рођених у 1890. години

Редни број 155.

1	Име детета и пол.	Зраговуџ
2	Име и презиме оца детета, име матере, одакле су, и какво им је занимање.	Мухомир - Васа - Рајновић земљопоседник из Смибове.
3	Година, месец и дан кад се дете родило.	1890. јула 19.
4	У ком се месту дете родило.	у Смибове.
5	У којој се време дете родило, дану или ноћу, пре или после подне пре или после поноћи.	пре подне
6	У ком је храму, или у чијем дому дете крштено.	у Св. Арханђелу.
7	Које је године, месеца и дана крштено.	1890. јула 22.
8	Која та је и које парохије свештеник крство.	Јовануја Јолановић парох Сабуровачки.
9	Име и презиме кума, одакле је, и какво му је занимање.	Милева и Јарга у Вишковића земљопоседник из Смибове.
10	Које је дете по рођењу оцу, а које матери.	шкрте.
11	Јели се дете родило с каквим телесним недостацима	није.
12	Јели дете ваљачно	није.
13	Јесу ли деца биваца.	није.
14	Дан, месец и година кад је дете умрло и број под којим је наведено у катлу умрлих.	18. Мај 1892 год и заведек под број 137 у катлу умрлих
15	Примедба за све случајеве.	

Књига цркве *Пашинске* Храма *Св. Арх. Павла*Редни број *156*

1	Име дјетета и пол.	<i>Светислав</i> <i>мушки пол</i>
2	Име и презиме оца дјетета, име матере, одакле су, и како ни је записана.	<i>Урозовић, св. миссија Илијит земљад. из Особуца.</i>
3	Година, месец и дан кад се дете родило.	<i>1890. Јуна 18.</i>
4	У ком се месту дете родило.	<i>у Особуцу.</i>
5	У које се време дете родило, дању или ноћу, пре или после подис, пре или после поноћи.	<i>после по ноћи</i>
6	У ком је храму, или у чијем дому дете крштено.	<i>у Св. Арханђелу.</i>
7	Које је године, месеца и дана крштено.	<i>1890. Јуна 22.</i>
8	Која га је и које парохије свештеник крстио.	<i>Јанковић Јовановић парох Пашински.</i>
9	Име и презиме кума, одакле је, и како му је записано.	<i>Сисанија кћи Сисојава Рашић земљад. из Пашиново.</i>
10	Које је дете по рођењу оцу, а које матери	<i>друга.</i>
11	Је ли се дете родило с каквим телесним недостацима.	<i>није.</i>
12	Је ли дете ванбрачно.	<i>није.</i>
13	Је су ли деца близнаца.	<i>није.</i>
14	Дан, месец и година кад је дете умрло и број под којим је заведено у књигу умрлих.	<i>Умро 30. 9. 1968 год. у Особуцу НКУ тик. бр. 3/1968 год. 4. 12. 1968 год. Младинар, Лазар Сисановић</i>
15	Прикљубе за све случајеве.	

за уписивање рођених у 1890. години

Редни број 157.

1	Име детета и пол.	Ђуросава женског пола.
2	Име и презиме оца, мајке, или матери, одакле су, и какве им је занимање.	Ђорђе Ђуроскица - Ђуроскица, бић кметов. из Мађурова.
3	Година, месец и дан кад се дете родило.	1890. Јула 19. го.
4	У ком се месту дете родило.	у Мађурово.
5	У које се време дете родило, дану или ноћу, пре или после подне пре или после поноћи.	пре по ноћи.
6	У ком је храму, или у чијој доми дете крштено.	у Св. Франјесу.
7	Које је године, месеца и дана крштено.	1890. Јула 22.
8	Који га је и које парохије свештени крстио.	Ђакардија Јовановић сапрос Мађуровачки.
9	Име и презиме куца, одакле је, и како му је занимање.	Ђуроскица и Савајкина Милош, бића кметова из Мађурова.
10	Које је дете по рођењу оцу, а које матери.	матерно.
11	Јели се дете родило с каквим телесним недостатцима	није.
12	Јели дете забрачно	није.
13	Јесу ли деца близнаци.	није.
14	Дан, месец и година кад је дете умрло и број год којим је завешено у књигу умрлих.	
15	Примедба за све случајеве.	

Књига цркве *Ришине*

Храма Св. Архангела Гавриила

Редни број: *158*

1	Име детета и пол.	<i>Степаншир. мурко бот</i>
2	Име и презиме оца детета, име матери, одакле су, и какво им је занимање.	<i>Михаило Обрадићковић маџић и Мерица из Гавриловића. Земљопоседник</i>
3	Година, месец и дан кад се дете родило.	<i>1890 год. Јуна 18.</i>
4	У ком се месту дете родило.	<i>у Гавриловићу</i>
5	У које се време дете родило, дану или ноћу, пре или после подне, пре или после поноћи.	<i>у вече.</i>
6	У ком је храму, или у чијем дому дете крштено.	<i>у Св. Арханђелу.</i>
7	Које је године, месеца и дана крштено.	<i>1890 годне Јуна 24.</i>
8	Који га је и које парохије свештеник крстио.	<i>Јован Илић Поповић парох Мурковардин</i>
9	Име и презиме кума, одакле је, и какво му је занимање.	<i>Недеља Сунђица Архангела Димитра из Гавриловића. Земљопоседник</i>
10	Које је дете по рођењу оцу, а које матери	<i>шесто.</i>
11	Је ли се дете родило с каквим телесним недостатцима.	<i>није.</i>
12	Је ли дете ваљано.	<i>није.</i>
13	Је су ли деца близанци.	<i>није.</i>
14	Дан, месец и година кад је дете умрло и број под којим је заведено у књигу умрлих.	
15	Примедбе на све случајеве.	

за уписивање рођених у 1890. години

Редни број 159.

1	Име детета и пол.	Степаншир мурки пол.
2	Име и презиме оца детета, или матери, одакле су, и како му је занимање.	Петро Милеровић маџи Земљопоседник у Копањковшари.
3	Година, месец и дан кад се дете родило.	1890 год. Јуна 25.
4	У ком се месту дете родило.	у Копањковшари.
5	У које се време дете родило, дану или ноћу, пре или после подне пре или после понона.	пре пола дана.
6	У ком је храму, или у којој доми дете крштено.	у св. Антонију
7	Које је године, месеца и дана крштено.	1890 год. Јуна 29.
8	Која га је и које парохије свештени крстио.	Зубах Митровић парох Копањковшари
9	Име и презиме кума, одакле је, и како му је занимање.	Блашко Малушковић у Копањковшари. Земљопоседник
10	Које је дете по рођењу оцу, а које матери.	друго.
11	Јеси ли дете родило с каквим телесним недостатцима	није
12	Јеси ли дете ванбрачно	није
13	Јеси ли деца близнади.	није
14	Дан, месец и година кад је дете умрло и број под којим је заведено у книгу умрлих.	
15	Приредба за све случајеве.	

1885

1909
27
1885

24

Књига цркве Рашкиње

Храма Св. Архангела Гаврила

Редни број: 160.

1	Име детета и пол.	Милосава: девојка ота.
2	Име и презиме оца детета, име матере, одакле су, и како им је занимање.	Михаил Виталијевич мати Земљоправца из Рашкиње Земљоправца
3	Година, месец и дан кад се дете родило.	1890 год. Јула 26.
4	У ком се месту дете родило.	у Мотилуци.
5	У које се време дете родило, дању или ноћу, пре или после подне, пре или после поноћа.	у зору.
6	У ком је храму, или у чијем дому дете крштено.	у Св. Архангелу
7	Које је године, месеца и дана крштено,	1890 год. Јула 29.
8	Која га је и које парохије свештеник крстио.	Гаврило Поповић парох Милосавићки.
9	Име и презиме кума, одакле је, и како му је занимање.	Свјатослав Радејковић из Завидовића. Земљоправца
10	Које је дете по рођењу оцу, а које матери	отца.
11	Је ли се, дете родило с каквим телесним недостацима.	није
12	Је ли дете вајбрано.	није
13	Је су ли деца бајнаци.	није.
14	Дан, месец и година кад је дете умрло и број под којим је наведено у књигу умрлих.	
15	Примедбе за све случајеве.	

за уписивање рођених у 1890^о. години

Редни број 161

1	Име детета и пол.	Срoзга.
2	Име и презиме оца, детинет, или зајере, одакле су, и како им је занимање.	Јован-Јовна-Ђурђевић земљоп. ^{мештани земл.} из Прекопоти.
3	Година, месец и дан кад се дете родило.	1890. јула 24.
4	У ком се месту дете родило.	у Прекопоти
5	У којој се време дете родило, дању или ноћу, пре или после подне, пре или после поноћа.	пре подне.
6	У којој је храму, или у којој дому дете крштено.	у Св. Аранђелу.
7	Које је године, месеца и дана крштено.	1890. јула 29.
8	Који га је и које парохије свештеник крстио.	Земарија Јовановић парох Лабуковалки.
9	Име и презиме кума, одакле је, и како му је занимање.	Симићарија Марјановић земљоп. из Прекопоти.
10	Које је дете по рођењу оцу, а које матери.	Штеће.
11	Јели се дете родило с каквим телесним недостатцима	није.
12	Јели дете ваљбранво	није.
13	Јесу ли деца бањаваци.	није.
14	Дан, месец и година кад је дете умрло и број по којем је заведено у књигу умрлих.	3. јануара 1892. г. и наведе но бод бр 6. због умрлих
15	Примедба за све случајеве.	

Књига цркве *Рашкине* Храма *Св. Апријана*Редни број *762*

1	Име детета и пол.	<i>Саванко.</i>
2	Име и презиме оца детета, име матере, одакле су, и како им је записано.	<i>мужина пол.</i> <i>Ђорђе-Саванка-Крстић</i> <i>земљад. из Рађуново.</i>
3	Година, месец и дан кад се дете родило.	<i>1890. јуна 26.</i>
4	У ком се месту дете родило.	<i>у Рађуново.</i>
5	У које се време дете родило, дању или ноћу, пре или после подне, пре или после поноћи.	<i>после по ноћу</i>
6	У ком је храму, или у чијем дому дете крштено.	<i>у Св. Апријану.</i>
7	Које је године, месеца и дана крштено.	<i>1890. јуна 29.</i>
8	Који га је и које парохије свештеник крстио.	<i>Ђаворина Јовановић сапрот</i> <i>Рађуновачки.</i>
9	Име и презиме куки, одакле је, и како му је записано.	<i>Ђаворина Милојевић</i> <i>земљад. из Рађуново.</i>
10	Које је дете по рођењу оцу, а које матери	<i>Шесто.</i>
11	Је ли се дете родило с каквим телесним недостатцима.	<i>није.</i>
12	Је ли дете ваљачно.	<i>није.</i>
13	Је су ли деца близанци.	<i>није.</i>
14	Дан, месец и година кад је дете умрло и број год којим је наведено у књигу умрлих.	
15	Примедбе за сва случајева.	

за уписивање рођених у 1890. години

Редни број 163.

1	Име детета и пол.	Србисав мушки пол
2	Име и презиме оца детета, или матере, одакле он, и како му је заимане.	Радоје-Саванка-М. Николић оца из Тајмасовцу.
3	Година, месец и дан кад се дете родило.	1890. јуна 21.
4	У ком се месту дете родило.	у Тајмасовцу.
5	У које се време дете родило, дану или ноћу, пре или после подне пре или после поноћи.	пре подне
6	У ком је храму, или у чијој доми дете крштено.	у св. Анђелу.
7	Које је године, месеца и дана крштено.	1890. јуна 27.
8	Који га је и које парохије свештени крстио.	Земарија Јохановић парох Рајковачки
9	Име и презиме кума, одакле је, и како му је заимане.	Земарија Милојевић оца из Рајкова.
10	Које је дете по рођењу оцу, а које матери.	По оцу Св. ао Матери З. ке
11	Јели се дете родило с каквим телесним недостацима	није.
12	Јели дете ванбрачно	није.
13	Јесу ли деца близнаци.	није.
14	Дан, месец и година кад је дете умрло и број год којим је завешено у крсту украх.	2. јануара 1892. и завешено год св. 3. парох Јуришић
15	Примедба на све случајеве.	

Књига цркве

Пашинске Храма св. Арх. Јаврелиа

Редни број 164.

1	Име детета и пол.	Радоје <i>мушки пол.</i>
2	Име и презиме оца детета, име матере, одакле су, и како им је занимање.	Милија Јурија М. Брањковић кмет. из Осовца.
3	Година, месец и дан кад се дете родило.	1890. јуна 26.
4	У ком се месту дете родило.	у Осовцу.
5	У које се време дете родило, дану или ноћу, пре или после подне, пре или после поноћи.	после по ноћи
6	У ком је храму, или у чијем дому дете крштено.	у св. Арханђелу
7	Које је године, месеца и дана крштено,	1890. јуна 29.
8	Која га је и које парохије свештеник крстио.	Јован Јовановић из парец Масуковачки.
9	Име и презиме кума, одакле је, и како му је занимање.	Сиганко Шасић шеман из Осовца
10	Које је дете по рођењу оцу, а који матери	прво.
11	Је ли се дете родило с каквим телесним недостацима.	није.
12	Је ли дете вапратно.	није.
13	Је су ли деца близнаци.	није.
14	Дан, месец и година кад је дете укрмо и број под којим је наведено у књигу укрма.	2. Октобра 1891. и наведено код бр 56. грама. укрма.
15	Примедбе за све случајеве.	

за уписивање рођених у 1890. години

Редни број 165

1	Име детета и пол.	Владисав.
2	Име и презиме оца детета, име матере, одакле су, и како им је записано.	Светозар Јоса. Николаија, внук свек. из Ровца
3	Година, месец и дан кад се дете родило.	1890. јуна 29.
4	У ком се месту дете родило.	у Ровцу.
5	У које се време дете родило, дану или ноћу, пре или после подне пре или после поноћи.	пре подне.
6	У ком је храму, или у којем дому дете крштено.	у дому парохијског Десетца
7	Које је године, месеца и дана крштено.	1890. јуна 31.
8	Који га је и које парохије свештеник крстио.	Јанковица Јовановић парош Матуловић.
9	Име и презиме кума, одакле је, и како му је записано.	Ормелена и. Сокојана Милојевић, внук свек. из Ровца.
10	Које је дете по рођењу оцу, а које матери.	и рођо.
11	Јели се дете родило с важици телесним недостацима	није.
12	Јели дете ванбрачно	није.
13	Јесу ли деца близнаци.	није.
14	Дан, месец и година кад је дете умрло, и број под којим је заведено у књигу умрлих.	
15	Приредба за све случајеве.	

Књига цркве *Рашке* Храма *св. Архангела Гавријела*Редни број *166.*

1	Име детета и пол.	<i>Мирослава, девојка от.</i>
2	Име и презиме оца детаног, име матере, одакле су, и какво им је занимање.	<i>Аврам Стевановић матам Рај Шарица из Савиговцу Земљедржица</i>
3	Година, месец и дан кад се дете родило.	<i>1890 год. Јула 29.</i>
4	У ком се месту дете родило.	<i>у Савиговцу</i>
5	У које се време дете родило, дава или ноћу, пре или после подне, пре или после поноћи.	<i>после оца дана.</i>
6	У ком је храму, или у чајем дому дете крштено.	<i>у св. Архангелу.</i>
7	Које је године, месеца и дана крштено,	<i>1890 год. Јула 31.</i>
8	Која га је и које парохије свештеник крстио.	<i>Јован Митровић парох Шумоварски</i>
9	Име и презиме кума, одакле је, и какво му је занимање.	<i>Душан Ступица Стеван Видеховић из Савиговцу Земљедржица</i>
10	Које је дете по рођењу оцу, а које матери	<i>Стефан</i>
11	Је ли се дете родило с каквим телесним недостацима.	<i>није</i>
12	Је ли дете نابрано.	<i>није</i>
13	Је су ли деца близнаца.	<i>није</i>
14	Дан, месец и година кад је дете умрло и број под којим је заведено у књигу умрлих.	<i>11. Јули, 1892 год и заведена под број 155 књиге умрлих</i>
15	Примедбе на све случајеве.	

за уписивање рођених у 1890 години

Редни број 107

1	Име детета и пол.	Славка. <i>жењеница била.</i>
2	Име и презиме оца детета, име матере, одакле су, и како им је занимање.	Мирада Радимировић мати Мирва из Радимировца. <i>Земљоправља</i>
3	Година, месец и дан кад се дете родило.	1890 год. Јула. 31.
4	У ком се месту дете родило.	У Радимировцу
5	У које се време дете родило, дану или ноћу, пре или после подне пре или после поноћи.	ује била дана
6	У ком је храму, или у чијем дому дете крштено.	У св. Анастасу.
7	Које је године, месеца и дана крштено.	1890 год. Августа 5.
8	Боји та је и које парохаје свештеник крстао.	Радимировић парох Ступицакски
9	Име и презиме кума, одакле је, и како му је занимање.	Зованка Грујица <i>Моме</i> Цветановића из Чичева Момоја. <i>Земљоправља</i>
10	Које је дете по рођењу оцу, а које матери.	<i>место.</i>
11	Јели се дете родило с каквим телесним недостатцима	<i>није</i>
12	Јели дете ванбрачно	<i>није</i>
13	Јесу ли деца бланаци.	<i>није</i>
14	Дан, месец и година кад је дете умрло и број год којим је наведено у књигу умрлах.	
15	Приредба за све случајеве.	

Књига цркве *Вашинске* Храма *Св. Архангела Гавријела*

Редни број *168*

1	Име детета и пол.	<i>Славко.</i>
2	Име и презиме оца детинет, име матери, одакле су, и како им је занимање.	<i>Савоје Петковић мати ^{Мирка} Мирка из <i>Шошница</i> <i>Земљоправца</i></i>
3	Година, месец и дан кад се дете родило.	<i>1890 год. Јуна 29.</i>
4	У ком се месту дете родило.	<i>у Шошници.</i>
5	У које се време дете родило, дању или ноћу, пре или после подне, пре или после поноћи.	<i>у јутру.</i>
6	У ком је храму, или у чијем дому дете крштено.	<i>у Св. Анђелу.</i>
7	Које је године, месеца и дана крштено.	<i>1890 год. Августа 5.</i>
8	Који га је и које парохије свештеник крстио.	<i>Љубан Милошевић парох Шошнички</i>
9	Име и презиме кума, одакле је, и како му је занимање.	<i>Зоранка Ступица Меша Стевановић из Шошнице це. <i>Земљоправца</i></i>
10	Које је дете по рођењу оцу, а које матери	<i>прво.</i>
11	Је ли се дете родило с каквим телесним недостацима	<i>није</i>
12	Је ли дете напратно.	<i>није</i>
13	Је су ли деца близанци.	<i>није</i>
14	Дан, месец и година кад је дете умрло и број под којим је заведено у књигу умрлих.	<i>умро. 19. Септембра 1890 године и заведено од број 90 у књигу на <i>циркви</i></i>
15	Примедбе за све случајеве.	

за уписивање рођених у 1890. години

Редни број 169.

1	Име детета и пол.	Драгољубо. мурџа оца.
2	Име и презиме оца детинџет, име матери, одакле су, и како им је занимање.	Милиш Милевовић мајор Српска војска Галичица Земљоправник.
3	Година, месец и дан кад се дете родило.	1890 год. Августа 2.
4	У ком се месту дете родило.	у Галичици.
5	У које се време дете родило, дану или ноћу, пре или после подне пре или после поноћи.	оде оца дана.
6	У ком је храму, или у којем дому дете крштено.	у св. Антонију.
7	Које је године, месеца и дана крштено.	1890 год. Августа 5.
8	Који га је и које парохије свештеник крстио.	Ђорђевић оца Ђорђевић
9	Име и презиме кума, одакле је, и како му је занимање.	Милош Милошевић из Св. Антоније. Земљоправник.
10	Које је дете по рођењу оца, а које матери.	оца.
11	Јели се дете родило с каквим телесним недостатцима	мир
12	Јели дете ванбрачно	мир
13	Јесу ли деца близнаца.	мир
14	Дан, месец и година кад је дете умрло и број под којим је наведено у књигу умрлих.	
15	Примедба за све случајеве.	

Књига цркве *Пашинске*Храма *Св. Архангела Гавријела*Редни број *170.*

1	Име детета и пол.	<i>Магалија. девојка от</i>
2	Име и презиме оца детета, име матери, одакле су, и како им је занимање.	<i>Савелија Савић, мајка Ми- шева из Мирковца. Земљопоседница</i>
3	Година, месец и дан кад се дете родило.	<i>1890 год. Август 7.</i>
4	У ком се месту дете родило.	<i>у Мирковцу.</i>
5	У које се време дете родило, дању или ноћу, пре или после подне, пре или после поноћи.	<i>пре пона дана</i>
6	У којој је храму, или у чијем дому дете крштено.	<i>у Св. Архангелу</i>
7	Које је године, месеца и дана крштено.	<i>1890 год. Августа 5.</i>
8	Која га је и које парохије свештеник крстио.	<i>Јован Милошевић парох Мирковачки</i>
9	Име и презиме кума, одакле је, и како му је занимање.	<i>Милија Сувић из Мирковца. Земљопоседник</i>
10	Које је дете по рођењу оцу, а које матери	<i>од оца прво, а од матери друго.</i>
11	Је ли се дете родило с каквим телесним недостатцима	<i>није</i>
12	Је ли дете ванбрачно.	<i>није</i>
13	Је су ли деца близнаци.	<i>није.</i>
14	Дан, месец и година кад је дете умрло и број год којим је заведено у књигу умрлих.	<i>20 фебруара 1892 год и заведено год бр. 100. у књигу умрлих</i>
15	Приметбе за сва случајева.	

за уписивање рођених у 1890. години

Редни број 174

1	Име детета и пол.	Милошад. мушко оца
2	Име и презиме оца, мајке, или матере, одакле су, и како им је занимање.	Мила Милошевић мати и Јелена из Чолајкошара Земљоправник
3	Година, месец и дан кад се дете родило.	1890 год. Јуна 25.
4	У ком се месту дете родило.	у Чолајкошару.
5	У које се време дете родило, дану или ноћу, пре или после подне пре или после поноћи.	после два дана.
6	У ком је храму, или у чијем дому дете крштено.	у Св. Францозу.
7	Које је године, месеца и дана крштено.	1890 год. Августа 5.
8	Која га је и које парохије свештеник крстио.	Јован Милошевић пар рох Чолајкошара.
9	Име и презиме кума, одакле је, и како му је занимање.	Марко Петров из Чолајкошара Земљоправник
10	Које је дете по рођењу оцу, а које матери.	сироче.
11	Јели се дете родило с каквим телесним недостатцима	није
12	Јели дете ваљачно.	није
13	Јесу ли деца близнаца.	није.
14	Дан, месец и година кад је дете умрло и број год којим је заведено у књигу умрлих.	
15	Примедба за све случајеве.	

Књига цркве Рашинско

Храма св. Архангела Гавријела

Редни број 172.

1	Име детета и пол.	Јережило.
2	Име и презиме оца детинег, име матере, одакле су, и какво им је занимање.	Јеремејини оца Горте Драгубевић мати Ора Види из Јашићког цр. Земљеделица
3	Година, месец и дан кад се дете родило.	1890 год. Августа 2.
4	У ком се месту дете родило.	у Јашићкој цр. у Јашићкој
5	У које се време дете родило, дању или ноћу, пре или после подне, пре или после поноћи.	у ноћу
6	У ком је храму, или у чијем дому дете крштено.	у св. Арханђелу.
7	Које је године, месеца и дана крштено.	1890 год. Августа 6.
8	Који га је и које парохије свештеник крстио.	Јован Стојковић парох Јашићког цр.
9	Име и презиме кума, одакле је, и какво му је занимање.	Јулијана Стојковић Јашић Павловић из Јашићког цр. Земљеделица
10	Које је дете по рођењу оцу, а које матери	кршћен.
11	Је ли се дете родило с каквим телесним недостацима.	кршћен
12	Је ли дете ванбрачно.	кршћен
13	Је су ли деца близнади.	кршћен
14	Дан, месец и година кад је дете умрло и број год којим је заведено у књигу умрлих.	
15	Примедбе за сва случајеве.	

за уписивање рођених у 1890. години

Радни број 173

1	Име детета и пол.	Атанасије
2	Име и презиме оца детета, или матери, од које су, и како им је занимање.	Мирко Василевић, земљопоседник и бродар из Јастребарског Земљопоседник
3	Година, месец и дан кад се дете родило.	1890 год. Августа 4.
4	У ком се месту дете родило.	у Јастребарској
5	У које се време дете родило, даву или ноћу, пре или после подне пре или после поноћи.	пре полудња.
6	У ком је храму, или у чијем дому дете крштено.	у св. Анђела
7	Које је године, месеца и дана крштено.	1890 год. Августа 6.
8	Боја га је и које парохије свештених крстио.	Јован Митровић парох Митровачки
9	Име и презиме кума, одакле је, и како му је занимање.	Милош Милош Милош Милош Милош из Јастребарског Земљопоседник
10	Које је дете по рођењу оцу, а које матери.	дрво.
11	Јеси ли дете родило с каквим телесним недостацима	није
12	Јеси ли дете ванбрачно	није
13	Јесу ли деца близнаци.	није
14	Дан, месец и година кад је дете умрло и број под којим је заведено у књигу умрлих.	
15	Примедба за све случајеве.	

Књига цркве *Ошњанске* Храма *Св. Арх. Јаковља*

Редни број *114*

1	Име детета и пол.	<i>Настасија</i> <i>женски пол.</i>
2	Име и презиме оца дитињет, име матере, одакле су, и како им је занимање.	<i>Симеонарчија Ђвешта Рауфари</i> <i>внук родно из Рауфари.</i>
3	Година, месец и дан кад се дете родило.	<i>1890. Августина 7.</i>
4	У ком се месту дете родило.	<i>у Рауфари.</i>
5	У које се време дете родило, дању или ноћу, пре или после подне, пре или после поноћи.	<i>после по ноћу</i>
6	У којој је храму, или у чијем дому дете крштено.	<i>у Св. Арханђелу</i>
7	Које је године, месеца и дана крштено,	<i>1890. Августина 12.</i>
8	Који га је и које парохије свештеник крстио.	<i>Јаковарија Јовановић парох</i> <i>Рауфари</i>
9	Име и презиме кума, одакле је, и како му је занимање.	<i>Стеванко Нешковић кума</i> <i>Рауфари</i>
10	Које је дете по рођењу оцу, а које матери	<i>Мрше.</i>
11	Је ли се дете родило с каквим телесним недостацима	<i>није.</i>
12	Је ли дете ваљачно.	<i>није.</i>
13	Је су ли деца близнаци.	<i>није.</i>
14	Дан, месец и година кад је дете умрло и број под којим је заведено у књигу умрлих.	<i>18. Септембра 1891. и заведено</i> <i>у књигу умрлих под бр 131.</i>
15	Примедбе за све случајеве.	

за уписивање рођених у 1890. години

Редни број 175

1	Име детета и пол.	Левосава, ^{девојка} девојка ^{бвп}
2	Име и презиме оца детета, име матере, одакле оу, и какво њм је занимање.	Алекса Марковић, мајор и Марија из Поповица Земљеведци
3	Година, месец и дан кад се дете родило.	1890 год. Август 10.
4	У ком се месту дете родило.	у Поповици.
5	У које се време дете родило, дану или ноћу, пре или после подне пре или после поноћи.	пре полудња.
6	У ком је храму, или у чијем дому дете крштено.	у св. Антонију.
7	Које је године, месеца и дана крштено.	1890 год. Август 15.
8	Који га је и које парохије свештеник крстио.	Јован Митровић парох Мирковарски.
9	Име и презиме кума, одакле је, и какво му је занимање.	Милан Лукић из Поповица, Земљеведца
10	Које је дете по рођењу оцу, а које матери.	по оцу друго а по матери прво.
11	Јели се дете родило с каквим телесним недостатцима	није
12	Јели дете ваљачно	није
13	Јесу ли деца близанаца.	није
14	Дан, месец и година кад је дете умрло и број под којим је завешено у кану умрлих.	3. Октобра 1892 год и завешан под број 155 проф. умрлих
15	Примедба за све случајеве.	

Књига цркве *Рашинске* Храма св. Архангела Михаила

Редни број 176.

1	Име детета и пол.	<i>Саша. Женеља бот.</i>
2	Име и презиме оца детета, име матере, одакле су, и какво им је занимање.	<i>Михаило Марковит, мајор и Саша из Роватскогара, Земљопоседник.</i>
3	Година, месец и дан кад се дете родило.	<i>1890 год. Август 7.</i>
4	У ком се месту дете родило.	<i>у Роватскогари.</i>
5	У које се време дете родило, дању или ноћу, пре или после подне, пре или после поноћи.	<i>пре поноћи дана.</i>
6	У ком је храму, или у чијем дому дете крштено.	<i>у св. Арханђелу.</i>
7	Које је године, месеца и дана крштено.	<i>1890 год. Август 15.</i>
8	Који за је и које парохије свештеник крстио.	<i>Јован Милошевић парох Трпковачки.</i>
9	Име и презиме кума, одакле је, и какво му је занимање.	<i>Михаило Салић из Ка- лишча. Земљопоседник.</i>
10	Које је дете по рођењу оца, а које матери	<i>оца</i>
11	Је ли се дете родило с каквим телесним недостацима.	<i>није</i>
12	Је ли дете забравно.	<i>није</i>
13	Је су ли деца близанци.	<i>није</i>
14	Дан, месец и година кад је дете умрло и број под којим је заведено у књигу умрлих.	<i>није Умрла 29. 4. 1955. год у Загребу МК.У. Број. 1. 1955. год. Машинер 2. 5. 1955. год. Забор Станковић.</i>
15	Примедбе за сва случајева.	

за уписивање рођених у 1890. години

Редни број 118

1	Име детета и пол.	Персида женски пол.
2	Име и презиме оца детинет, име матере, одакле су, и како им је занимање.	Филип-Мадалина-Табло, бул земљод. из Шашице.
3	Година, месец и дан кад се дете родило.	1890. Августа 12.
4	У ком се месту дете родило.	у Шашици.
5	У које се време дете родило, дану или ноћу, пре или после подне пре или после поноћа.	пре подне.
6	У ком је храму, или у чијем дому дете крштено.	у Св. Аранђелу.
7	Које је године, месеца и дана крштено.	1890. Августа 19.
8	Који га је и које парохаје свештени крстио.	Јовануја Јовановић из паре Мабуровачки.
9	Име и презиме кума, одакле је, и како му је занимање.	Јованко Јовановић из паре Мабуровачки.
10	Које је дете по рођењу оцу, а које матери.	Генерало.
11	Јели се дете родило с каквим телесним недостатцима	није.
12	Јели дете ваљачно	није.
13	Јесу ли деца блавади.	није.
14	Дан, месец и година кад је дете умрло и број под којим је завешено у крсту умрлач.	умр! 20 Октобра 1891 го и 29 ведеха по број 148 из доктора Фурлих.
15	Примедба за све случајеве.	

Књига цркве *Рашинске* Храма *Св. Арх. Јованна*Редни број *178.*

1	Име детета и пол.	<i>Насиас.</i>
2	Име и презиме оца детета, име матере, одакле су, и како им је записано.	<i>Михајло Милуновић Миле, и М. М. из Јајмановца.</i>
3	Година, месец и дан кад се дете родило.	<i>1890. Август 18.</i>
4	У ком се месту дете родило.	<i>у Јајмановцу.</i>
5	У које се време дете родило, дану или ноћу, пре или после подне, пре или после поноћа.	<i>пре подне.</i>
6	У ком је храму, или у чијем дому дете крштено.	<i>у Св. Арханђелу.</i>
7	Које је године, месеца и дана крштено,	<i>1890. Август 19.</i>
8	Који га је и које парохије свештеник крстио.	<i>Закарија Јовановић парох Јајмановца.</i>
9	Име и презиме кума, одакле је, и како му је записано.	<i>Анђелија ктн Милена Сасаја новбика м.о. из Јајмановца</i>
10	Које је дете по рођењу оцу, а које матери	<i>друго.</i>
11	Је ли се дете родило с каквим телесним недостатцима	<i>није.</i>
12	Је ли дете ванбрачно.	<i>није.</i>
13	Је су ли деца бљавица.	<i>није.</i>
14	Дан, месец и година кад је дете умрло и број под којим је заведено у књигу умрлих.	
15	Примедбе за све случајеве.	

за уписивање рођених у 1890. години

Редни број 179.

1	Име детета и пол.	Светозар.
2	Име и презиме оца детета, или матере, одакле су, и како им је занимање.	Михаило Петров Фабричар - Јурија - Савић вешт. из Новог Села.
3	Година, месец и дан кад се дете родило.	1890. Август 14.
4	У ком се месту дете родило.	у Новом Селу.
5	У које се време дете родило, дану или ноћу, пре или после подне пре или после поноћа.	пре по ноћи
6	У ком је храму, или у чијој доми дете крштено.	у Доми Митроја Манастира вешт. из Новог Села.
7	Које је године, месеца и дана крштено.	1890. Август 23.
8	Који га је и које парохије свештеник крстио.	Захариа Јанковић парох Манастира
9	Име и презиме кума, одакле је, и како му је занимање.	Савић Манастир вешт. из Новог Села.
10	Које је дете по рођењу оцу, а које матери.	друго.
11	Јели се дете родило с каквим телесним недостатцима	није.
12	Јели дете ваљачно.	није.
13	Јесу ли деца близанци.	није.
14	Дан, месец и година кад је дете умрло и број под којим је заводено у књигу умрлих.	Умро 7. 1893. год у Новом Селу вешт. 17. 4. 1892. год 25. 4. 1906. год Манастир Петр Савић
15	Примедба на све случајеве.	

Књига цркве Рашинске Храма Св. Арх. Јованна

Редни број 180.

1	Име детета и пол.	Светомир ^{мужки пол.}
2	Име и презиме оца детинет, име матере, одакле су, и како им је занимање.	Тимотеја - жена - Милојевић земљод. из Ново Сел.
3	Година, месец и дан кад се дете родило.	1890. Августа 18.
4	У ком се месту дете родило.	у Ново Сел.
5	У које се време дете родило, дању или ноћу, пре или после подне, пре или после поноћи.	пре подне
6	У ком је храму, или у чијем дому дете крштено.	у дому новоселца Димитра
7	Које је године, месеца и дана крштено.	1890. Августа 23.
8	Који га је и које парохије свештеник крстио.	Јованкија Јовановић парох Новоселски.
9	Име и презиме куца, одакле је, и како му је занимање.	Варадинока кћи Милоја Милојевића земљод. из Ново Сел.
10	Које је дете по рођењу оцу, а којој матери	Петко
11	Је ли се дете родило с каквим телесним недостатцима	није.
12	Је ли дете نابрачно.	није.
13	Је су ли деца близнаци.	није.
14	Дан, месец и година кад је дете умрло и број год којим је изведено у свијету умрло.	
15	Примедбе за све случајеве.	

за уписивање рођених у 1890. години

Редни број 184.

1	Име детета и пол.	<i>Саванисав.</i>
2	Име и презиме оца, мајке, одакле су, и какво им је занимање.	<i>Милија - Карабиљка - Ми- којевић земљоп. из Новог Села.</i>
3	Година, месец и дан кад се дете родило.	<i>1890. Августина 20.</i>
4	У ком се месту дете родило.	<i>у Новом Селу.</i>
5	У које се време дете родило, дану или ноћу, пре или после подне, пре или после поноћи.	<i>пре по ноћи.</i>
6	У ком је храму, или у чијем дому дете крштено.	<i>у дому Милија Милијичка шешака из Новог Села.</i>
7	Које је године, месеца и дана крштено.	<i>1890. Августина 23.</i>
8	Који га је и које парохаје свештеник крстио.	<i>Златарија Јовановић парох Мађуровачки.</i>
9	Име и презиме кума, одакле је, и какво му је занимање.	<i>Магдалена ш. Милија Марковићка свд. шешака</i>
10	Које је дете по рођењу оцу, а које матери.	<i>Сегина.</i>
11	Јеси се дете родило с ваким телесним недостатцима	<i>није.</i>
12	Јеси дете ванбрачно.	<i>није.</i>
13	Јесу ли деца близнаци.	<i>није.</i>
14	Дан, месец и година кад је дете умрло и број год којим је заведено у књигу умрлих.	
15	Примедба за све случајеве.	

Књига цркве

Саминске

Храма

Св. Апт. Јаврине

Редни број 182

1	Име детета и пол.	Савица женски пол.
2	Име и презиме оца детинет, име матери, одакле су, и како им је занимање.	Арсен Марија М. Милосавић шеш. из Савуково.
3	Година, месец и дан кад се дете родило.	1890. Августина 21. го.
4	У ком се месту дете родило.	у Савуково.
5	У које се време дете родило, дану или ноћу, пре или после подне, пре или после поноћа.	пре подне.
6	У кој је храму, или у чијем дому дете крштено.	у дому свештеника Давида
7	Које је године, месеца и дана крштено,	1890. Августина 24.
8	Која га је и које парохије свештеник крстио.	Јованарија Јовановић парох Савуковарки.
9	Име и презиме кума, одакле је, и како му је занимање.	Јованарија М. Руска М. Мил. којица шеш. из Савуково.
10	Које је дете по рођењу оцу, а које матери	друго.
11	Је ли се дете родило с каквим телесним недостацима	није.
12	Је ли дете ваљачно.	није.
13	Је су ли деца близанци.	није.
14	Дан, месец и година кад је дете умрло и број под којим је заведено у књигу умрлих.	24. Августина 1890. г. и заведено у књигу умрлих под бр 84.
15	Примедбе за сва случајева.	

за уписивање рођених у 1890⁰ години

Редни број 183

1	Име детета и пол.	Доброслав <i>мушки пол</i>
2	Име и презиме оца детета, или матере, одакле су, и какво им је занимање.	Авксентије Милосавић ма, и Насара из Сливја, Земљоправљац.
3	Година, месец и дан кад се дете родило.	1890 год Августа 20.
4	У ком се месту дете родило.	у Сливју
6	У које се време дете родило, дану или ноћу, пре или после подне пре или после поноћи.	пре пола дана.
6	У ком је храму, или у чајм дому дете крштено.	у св. Францусу.
7	Које је године, месеца и дана крштено.	1890 год. Августа 26.
8	Који га је и које парохије свештеник крстио.	Јован Милошевић парох Сливјанацки.
9	Име и презиме кума, одакле је, и какво му је занимање.	Петар Ступица Косач Штошница из Лашанаца, Земљоправљац.
10	Које је дете по рођењу оцу, а које матери.	друго.
11	Јели се дете родило с каквим телесним недостатцима	није
12	Јели дете ванбрачно	није
13	Јесу ли деца благавца.	није
14	Дан, месец и година кад је дете умрло и број под којим је заведено у књигу умрлих.	умрло је: Септембра 1890 год и заведено под број 91. 174. у књизи умрлих.
16	Примедба за све случајеве.	

Књига цркве *Рашкије*

Храма *Св. Антонија Табурца*

Редни број *184*

1	Име детета и пола.	<i>Микосава. дечки от.</i>
2	Име и презиме оца дотичног, име матере, одакле су, и какво им је занимање.	<i>Стеван Манојловић мати Со, свика из Савиговца. Замовдрина.</i>
3	Година, месец и дан кад се дете родило.	<i>1890 год. Августа 30.</i>
4	У ком се месту дете родило.	<i>у Савиговцу.</i>
5	У које се време дете родило, дану или ноћу, пре или после подне, пре или после поноћи.	<i>у сну</i>
6	У ком је храму, или у чијем дому дете крштено.	<i>у Св. Антонију</i>
7	Боје је године, месеца и дана крштења.	<i>1890 год. Септембра 2.</i>
8	Који га је и које парохије свештеник крстио.	<i>Ђованеллововић парохиј Тирковачки.</i>
9	Име и презиме куца, одакле је, и какво му је занимање.	<i>Тримица сузница Боже Сави, Ковића из Савиговца. Замовдрина.</i>
10	Које је дете по рођењу оцу, а који матери	<i>по оцу порекло а по мајку осим</i>
11	Је ли се дете родило с каквим телесним недостацима.	<i>није</i>
12	Је ли дете ванбрачно.	<i>није</i>
13	Је су ли деца близнаци.	<i>није</i>
14	Дан, месец и година кад је дете умрло и број под којим је наведено у књигу умрлих.	<i>15. Мајна 1899 год и забележено под број 154. Брота умрлих</i>
15	Причађе за све случајеве.	

за уписивање рођених у 1890. години

Редни број 185.

1	Име детета и пол.	Љубица. женски пол.
2	Име и презиме оца детета, име матери, одакле оу, и како им је заимкање.	Сасајан - Јелена - Милекиновић оцем. ил. Преконочи.
3	Година, месец и дан кад се дете родило.	1890. Август 27
4	У ком се месту дете родило.	у Преконочи
5	У које се време дете родило, дану или ноћу, пре или после подне пре или после поноћи.	пре подне.
6	У ком је храму, или у чијем дому дете крштено.	у св. Анђелу.
7	Које је године, месеца и дана крштено.	1890. Септембра 2.
8	Која га је и које парохије свештени крстио.	Захаруја Јовановић парох Лађуновачки.
9	Име и презиме кума, одакле је, и како му је заимкање.	Крејана жена Рагисава Безакрћка оцем. ил. Преконочи.
10	Које је дете по рођењу оцу, а које матери.	десето.
11	Јели се дете родило с каквим телесним недостацима	није.
12	Јели дете ванбрачно	није.
13	Јесу ли деца близнаци.	није.
14	Дан, месец и година кад је дете умрло и број година којим је наведено у књигу умрлих.	
15	Примедба на све случајеве.	

Књига цркве *Рашке* Храма *Св. Арх. Јеврема*

Редни број 186.

1	Име детета и пола.	<i>Филипа</i>
2	Име и презиме оца детета, име матере, одакле су, и какво им је занимање.	<i>Васа-Шодара-Ивановић и мн. из Београда.</i>
3	Година, месец и дан кад се дете родило.	<i>1890. Августа 28.</i>
4	У ком се месту дете родило.	<i>у Београду.</i>
5	У које се време дете родило, дању или ноћу, пре или после подне, пре или после поноћи.	<i>пре по ноћи</i>
6	У ком је храму, или у чијем дому дете крштено.	<i>у Св. Арханђелу.</i>
7	Које је године, месеца и дана крштено.	<i>1890. Септембра 2.</i>
8	Која га је и које парохије свештени крстио.	<i>Земарија Јовановић парох Калужевачки.</i>
9	Име и презиме кума, одакле је, и какво му је занимање.	<i>Настаја нтн Рауфела Шмиг. новичка и мн. из Београда</i>
10	Које је дете по рођењу оцу, а које матери	<i>друга.</i>
11	Је ли се дете родило с каквим телесним недостацима.	<i>није.</i>
12	Је ли дете забранско.	<i>није.</i>
13	Је су ли деца близнаци.	<i>није.</i>
14	Дан, месец и година кад је дете умрло и број под којим је наведено у књигу умрлих.	
15	Примедбе за све случајеве.	

за уписивање рођених у 1890. години

Редни број 187.

1	Име детета и пол.	Ђадаје.
2	Име и презиме оца, детета, или матере, одакле су, и како им је занимање.	Савансав Марија Милена внук кмет из Освуча.
3	Година, месец и дан кад се дете родило.	1890. Августа 30.
4	У ком се месту дете родило.	у Освучу.
5	У које се време дете родило, дану или ноћу, пре или после подно пре или после поноћи.	пре подне
6	У ком је храму, или у чијем дому дете крштено.	у дому новорођених деце
7	Које је године, месеца и дана крштено.	1890. Септембра 3.
8	Који га је и које парохије свештеник крстио.	Закарлија Јовановић парох Мачковачки
9	Име и презиме кума, одакле је, и како му је занимање.	Петрија и. Кетера Нико дијевојка из Освуча
10	Које је дете по рођену оцу, а које матери.	Петро.
11	Јели се дете родило с каквим телесним недостатцима.	није.
12	Јели дете نابразно.	није.
13	Јесу ли деца бавиљаци.	није.
14	Дан, месец и година кад је дете умрло и број под којим је заведено у књигу умрлих.	
16	Примедба за све случајеве.	

Књига цркве *Рашке* Храма *Св. Арх. Јаковима*

Редни број 188.

1	Име детета и пол.	<i>Степанија</i> <i>малена девој.</i>
2	Име и презиме оца детета, име матери, одакле су, и какво им је занимање.	<i>Јулијан - Јелисавета -</i> <i>Јаковљевић земљ. из Лабу-</i> <i>ково.</i>
3	Година, месец и дан кад се дете родило.	<i>1890. Септембра 1^{ог}</i>
4	У ком се месту дете родило.	<i>у Лабуково.</i>
5	У које се време дете родило, дању или ноћу, пре или после подне, пре или после поноћи.	<i>пре подне</i>
6	У ком је храму, или у чијем дому дете крштено.	<i>у Св. Арханђелу.</i>
7	Које је године, месеца и дана крштено.	<i>1890. Септембра 8.</i>
8	Који та је и које црквене обичаје крстио.	<i>Јаковљевић Јаковљевић</i> <i>Лабуково</i>
9	Име и презиме кума, одакле је, и какво му је занимање.	<i>Крума млада Стевана Јо-</i> <i>зунка земљ. из Лабукова.</i>
10	Које је дете по рођењу оцу, а које матери	<i>Исти.</i>
11	Је ли се дете родило с каквим телесним недостацима.	<i>није.</i>
12	Је ли дете ванбрачно.	<i>није.</i>
13	Је су ли деца баптизани.	<i>није.</i>
14	Дан, месец и година кад је дете умрло и број под којим је наведено у књигу умрлих.	
15	Примедбе за сва случајева.	

за уписивање рођених у 189 години

Редни број 189.

1	Име детета и пол.	Јован Милутић мр
2	Име и презиме оца детета, име матери, одакле су, и како им је занимање.	Јован Богдановић маџарин Габријела из Галицијанца. Земљопоседник
3	Година, месец и дан кад се дете родило.	1890 год. Августа 28.
4	У ком се месту дете родило.	у Галицијанцу
5	У које се време дете родило, дању или ноћу, пре или после подне вре или после поноћи.	у ноћу
6	У ком је храму, или у чијем дому дете крштено.	у св. Анђелу.
7	Које је године, месеца и дана крштено.	1890 год. Септембра 8.
8	Који га је и које парохије свештених крстио.	Јован Милутић мр пох Милутићки
9	Име и презиме кума, одакле је, и како му је занимање.	Јосиф Милутић мр Јосиф Милутић мр Земљопоседник
10	Које је дете по рођењу оцу, а које матери.	Земљопоседник.
11	Јели се дете родило с каквим телесним недостатцима	није
12	Јели дете ваљачно	није
13	Јесу ли деца близнаци.	није.
14	Дан, месец и година кад је дете умрло и број под којим је наведено у књигу умрлих.	
15	Примедба за све случајеве.	

Књига цркве *Римске* Храма св. *Антонија Таверно*

Редни број *190*

1	Име детета и пол.	<i>Антоније мушки пол.</i>
2	Име и презиме оца детета, име матере, одакле су, и како им је занимање.	<i>Милоје Савијановић маџић Крлева из <i>Трпача</i> <i>Земљоправца</i></i>
3	Година, месец и дан кад се дете родило.	<i>1890 год. Септембра 3.</i>
4	У ком се месту дете родило.	<i>у Трпачу</i>
5	У које се време дете родило, дању или ноћу, пре или после подне, пре или после поноћи.	<i>у вечеру</i>
6	У ком је храму, пак у чијем дому дете крштено.	<i>у св. Антонију</i>
7	Које је године, месеца и дана крштено.	<i>1890 год. Септембра 9</i>
8	Који га је и које парохије свештеник крстио.	<i>Јован М. Ђорђевић парох Трпачки</i>
9	Име и презиме кума, одакле је, и како му је занимање.	<i>Бисагоје Радојићковић из Трпача. <i>Земљоправца</i></i>
10	Које је дете по рођењу оцу, а које матери	<i>дружио.</i>
11	Је ли се дете родило с каквим телесним недостацима.	<i>није</i>
12	Је ли дете ванбрачно.	<i>није</i>
13	Је су ли деца баптизани.	<i>није</i>
14	Дан, месец и година кад је дете умрло и број под којим је заведено у књигу умрлих.	
15	Примедбе за све случајеве.	

за уписивање рођених у 1890. години

Редни број 191.

1	Име детета и пол.	Венкоје мурманска оца,
2	Име и презиме оца детета, име матере, одакле су, и како им је занимање.	Никола Милић матор Вена из Мочинице. Земљопосед.
3	Година, месец и дан кад се дете родило.	1890 год. Октобра 5.
4	У ком се месту дете родило.	у Мочиници.
5	У које се време дете родило, дању или ноћу, пре или после подне пре или после поноћа.	после оца дана.
6	У ком је храму, или у чијем дому дете крштено.	у св. Анђелу.
7	Које је године, месеца и дана крштено.	1890 год. Октобра 9.
8	Који га је и које парохије свештеник крстио.	Јован Митровић парох Мочинице
9	Име и презиме кума, одакле је, и како му је занимање.	Милош Савић из Мочинице. Земљопосед.
10	Које је дете по рођењу оца, а које матери.	место.
11	Јели се дете родило с каквим телесним недостацима	није
12	Јели дете забрачно	није
13	Јесу ли деца бивнаци.	није.
14	Дан, месец и година кад је дете умрло и број год којим је заведено у књигу умрлих.	31 Марта 1891 год и заведено год 1891. Октобра умрлих 54.
16	Причада за све случајеве.	

1	Име детета и пол.	Катарина.
2	Име и презиме оца детета, име матере, одакле су, и како им је занимање.	Алекса Марковић мати Ва улица из Радимићева Београд
3	Година, месец и дан кад се дете родило.	1890 године Септембра 12.
4	У ком се месту дете родило.	у Радимићеву
5	У које се време дете родило, дању или ноћу, пре или после подне, пре или после поноћи.	у зору,
6	У ком је храму, или у чијем дому дете крштено.	у дому оца дедијет.
7	Које је године, месеца и дана крштено.	1890 год. Септембра 12.
8	Који га је и које парохије свештеник крстио.	Јован Милошевић парох Цркве Св. Архангела Гаврила.
9	Име и презиме кума, одакле је, и како му је занимање.	Др. Јован Милошевић из Београда, професор Велике школе.
10	Које је дете по рођењу оцу, а које матери	по оцу осим а по матери крстио.
11	Је ли се дете родило с каквим телесним недостацима.	није
12	Је ли дете ванбрачно.	није
13	Је су ли деца близнаца.	није
14	Дан, месец и година кад је дете умрло и број год којим је наведено у књигу умрлих.	умрло 2. Октобра 1891 год и за сведера год број 142 протокол умрлих
15	Примедбе за све случајеве.	

за уписивање рођених у 1890 години

Радни број 143.

1	Име детета и пол.	Здравко. <i>мушки пол</i>
2	Име и презиме оца детета, име матере, одакле су, и какво им је занимање.	Шривура Милевовић мајор Зреница из Зренича Землеградина
3	Година, месец и дан кад се дете родило.	1890 год. Септембра 15.
4	У ком се месту дете родило.	у Зренича
5	У које се време дете родило, дану или ноћу, пре или после подне пре или после поноћи.	у вече.
6	У ком је храму, или у којем дому дете крштено.	у св. Антонију.
7	Које је године, месеца и дана крштено.	1890 год. Септембра 16.
8	Који га је и које парохије свештени крстио.	Јован Милошевић парох Зренича
9	Име и презиме кума, одакле је, и какво му је занимање.	Данџа Трајковић из Овча Землеградина
10	Које је дете по рођењу оцу, а које матери.	по оцу према а по мајци по мајци
11	Јели се дете родило с каквим телесним недостацима	није
12	Јели дете ваљачно	није
13	Јесу ли деца близнаци.	није.
14	Дан, месец и година кад је дете умрло и број под којим је заведено у књигу умрлих.	
15	Приредба за све случајеве.	

Књига цркве *Решиве* Храма *Св. Архангела Гавријела*Редни број *194*

1	Име детета и пол.	<i>Владор</i>
2	Име и презиме оца детинет, име матере, одвеле су, и какво им је занимање.	<i>Вукша Милувојевић мати Сренија из Радимировца Земљоправља</i>
3	Година, месец и дан кад се дете родило.	<i>1890 год. Септембра 15.</i>
4	У ком се месту дете родило.	<i>у Радимировцу</i>
5	У које се време дете родило, дању или ноћу, пре или после подне, пре или после поноћи.	<i>после подне дана.</i>
6	У ком је храму, или у чијем дому дете крштено.	<i>у Св. Архангелу.</i>
7	Које је године, месеца и дана крштено.	<i>1890 год. Септембра 16.</i>
8	Који га је и које парохије свештеник крстио.	<i>Јован Милувојевић Парох Радимировца</i>
9	Име и презиме кума, одвела је, и какво му је занимање.	<i>Никола Ђорђевић из Радимировца Земљоправља</i>
10	Које је дете по рођењу оцу, а које матери	<i>Ђорђе.</i>
11	Је ли се дете родило с каквим телесним недостацима:	<i>није</i>
12	Је ли дете ваобрачено.	<i>није</i>
13	Је су ли деца близнади.	<i>није</i>
14	Дан, месец и година кад је дете умрло и број под којим је наведено у књигу умрлих.	
15	Примедбе на све случајеве.	

за уписивање рођених у 1890 години

Редни број 195.

1	Име детета и пол.	Јадисав.
2	Име и презиме оца детета, име матере, одакле су, и како им је занимање.	Драгољуб Гелићовић маџар Миледа из Галицког краја Зембедерског
3	Година, месец и дан кад се дете родило.	1890 год. Септембра 10.
4	У ком се месту дете родило.	у Галицкој Вилхи овске окол. дана.
5	У које се време дете родило, дану или ноћу, пре или после подне пре или после поноћи.	
6	У ком је храму, или у чијем дому дете крштено.	у св. Антонију
7	Које је године, месеца и дана крштено.	1890 год. Септембра 16.
8	Који га је и које парохије свештеник крстио.	Јован Милетић свештеник из Турквовацки
9	Име и презиме кума, одакле је, и како му је занимање.	Стеван Младичевић из Мегриш-дола Зембедерског
10	Које је дете по рођењу оцу, а које матери.	иједно.
11	Јели се дете родило с каквим телесним недостатцима	није
12	Јели дете криво	није
13	Јесу ли деца близнаци.	није
14	Дан, месец и година кад је дете умрло и број под којим је заведено у књигу умрлих.	
15	Примедба за све случајеве.	

Књига цркве *Рашинске* Храма *Св. Архангела Гаврила*Редни број *196.*

1	Име детета и пол.	<i>Јељенко мушки пол.</i>
2	Име и презиме оца детета, име матере, одакле су, и какво им је занимање.	<i>Благотије-Милена-Богосав, вешит земљод. из Ровца</i>
3	Године, месец и дан кад се дете родило.	<i>1890. Септембра 13.</i>
4	У ком се месту дете родило.	<i>у Ровцу.</i>
5	У које се време дете родило, дану или ноћу, пре или после подне, пре или после поноћи.	<i>пре по ноћи</i>
6	У ком је храму, или у чијем дому дете крштено.	<i>у Св. Арханђелу.</i>
7	Које је године, месеца и дана крштено.	<i>1890. Септембра 16.</i>
8	Који га је и које парохије свештеник крстио.	<i>Заваруја Јовановић парох Рађуковачки</i>
9	Име и презиме кума, одакле је, и какво му је занимање.	<i>Рађује Милешиновић земљод. из Јасено.</i>
10	Које је дете по рођењу оцу, и које матери	<i>По оцу Шести, а по матери Петра.</i>
11	Је ли се дете родило с каквим телесним недостатцима.	<i>није.</i>
12	Је ли дете ванбрачно.	<i>није.</i>
13	Је су ли деца близнаци.	<i>није.</i>
14	Дан, месец и година кад је дете умрло и број под којим је заведено у књигу умрлих.	<i>4. јуна 1891. г. и заведено под бр 102. у књигу умрлих.</i>
15	Примедбе за све случајеве.	

за уписивање рођених у 1890. години

Редни број 197.

1	Име детета и пол.	Рокескија, жена бив.
2	Име и презиме оца детета, име матере, одакле су, и како им је занимање.	Петаровић Степановић макар М. М. М. из Радимировца. Земљопоседник
3	Година, месец и дан кад се дете родило.	1890 год. Септембра 15.
4	У ком се месту дете родило.	у Радимировцу
5	У које се време дете родило, дану или ноћу, пре или после водне пре или после поноћи.	после пана дана.
6	У ком је храму, или у чијем дому дете крштено.	у св. Францезу.
7	Које је године, месеца и дана крштено.	1890 год. Септембра 16.
8	Који га је и које парохије свештеник крстио.	Робакшић Јовановић парохиј Парховарски
9	Име и презиме кума, одакле је, и како му је занимање.	Младенац сунула Степановић Зубковић из Радимировца. Земљопоседник
10	Које је дете по рођењу оцу, а које матери.	брат.
11	Јели се дете родило с каквим телесним недостатцима	није
12	Јели дете забрачено	није
13	Јесу ли деца близнаци.	није
14	Дан, месец и година кад је дете умрло и број под којим је заведено у књигу умрлих.	
16	Примедба на све случајеве.	

Књига цркве *Пашинске* Храма *Св. Ахатија Табула*

Редни број *198*

1	Име детета и пол.	<i>Вojислав.</i>
2	Име и презиме оца детинет, име матери, одакле су, и какво им је занимање.	<i>Стеван Богдановић матр. Крсјана из Савиговца Земљеделица</i>
3	Година, месец и дан кад се дете родило.	<i>1890 год. Септембра 7.</i>
4	У ком се месту дете родило.	<i>У Савиговцу</i>
5	У које се време дете родило, дану или ноћу, пре или после подне, пре или после поноћа.	<i>Ује ноћа данас.</i>
6	У ком је храму, или у чијем дому дете крштено.	<i>У Св. Ахатију.</i>
7	Које је године, месеца и дана крштено,	<i>1890 год. Септембра 20</i>
8	Која га је а које парохије свештеник крстио.	<i>Јован Илић парох Турковерка</i>
9	Име и презиме кука, одакле је, и какво му је занимање.	<i>Васиљана удовца матр. Савка Богдановића из Савиговца Земљеделица</i>
10	Које је дете по рођењу оцу, а које матери	<i>Седмо.</i>
11	Је ли се дете родило с каквим телесним недостатцима.	<i>није</i>
12	Је ли дете ванбрачно.	<i>није</i>
13	Је су ли деца близнаца.	<i>није</i>
14	Дан, месец и година кад је дете умрло и број под којим је заведено у књигу умрлих.	
15	Прикључе на све случајеве.	

за уписивање рођених у 1890. години

Редни број 199.

1	Име детета и пол.	Соерија женски пол.
2	Име и презиме оца детета, или матере, одакле су, и како им је занимање.	Радевић Јелисавета Мило Њивит зема. из Ново Сел.
3	Година, месец и дан кад се дете родило.	1890. Септембра 13.
4	У ком се месту дете родило.	у Ново Сел.
5	У које се време дете родило, дану или ноћу, пре или после подне пре или после поноћи.	пре по ноћи
6	У ком је храму, или у чијем дому дете крштено.	у дому Цркве Лабуковачки
7	Које је године, месеца и дана крштено.	1890. Септембра 22.
8	Који га је и које парохије свештеник крстио.	Застарија Јовановић парох Лабуковачки.
9	Име и презиме кума, одакле је, и како му је занимање.	Анђелија жена Савана Мило девојка земаод. из Ба. Денкова.
10	Које је дете по рођењу оцу, а које матери.	Осимо.
11	Јели се дете родило с каквим телесним недостатцима	није.
12	Јели дете забрачно	није.
13	Јесу ли деца близнаци.	није.
14	Дан, месец и година кад је дете умрло и број под којим је заведено у књигу умрлих.	25. јануара 1892. и заведено код бр 49. књиге умрлих
15	Примедба за све случајеве.	

Књига цркве *Римске*Храма *Св. Архангела Гавријела*Редни број *200.*

1	Име детета и пол.	<i>Седомир</i>
2	Име и презиме оца детета, име матере, одакле су, и како им је занимање.	<i>Гаврило Говановић маџић Будућа из Савигодина Земљоправник</i>
3	Година, месец и дан кад се дете родило.	<i>1890 г. Септембра 14.</i>
4	У ком се месту дете родило.	<i>У Савигодина</i>
5	У које се време дете родило, дању или ноћу, пре или после подне, пре или после поноћи.	<i>пре пола ноћи.</i>
6	У ком је храму, или у чијем дому дете крштено.	<i>у Св. Архангелу</i>
7	Које је године, месеца и дана крштено,	<i>1890 г. Септембра 23.</i>
8	Који га је и које парохије свештеник крстио.	<i>Гаврило Митровић парох Турисоварке</i>
9	Име и презиме кума, одакле је, и како му је занимање.	<i>Степановић сурман Гаврило Будућа из Савигодина Земљоправник</i>
10	Које је дете по рођењу оцу, а које матери	<i>мреке.</i>
11	Је ли се дете родило с каквим телесним недостацима.	<i>није</i>
12	Је ли дете ванбрачно.	<i>није</i>
13	Је су ли деца близнаци.	<i>није</i>
14	Дан, месец и година кад је дете умрло и број под којим је заведено у књигу умрлих.	<i>Умро 15 фебруара 1903 г. под бр 33 у књ. умрлих</i>
15	Примедбе за сва случајева.	

за уписивање рођених у 1890. години

Радни број 201.

1	Име детета и пол.	Ђушан
2	Име и презиме оца дететов, име матери, одакле су, и дакле им је занимање.	Никола Вукић младић Ђура из Јакоббадичу Великоградска
3	Година, месец и дан кад се дете родило.	1890 године. Септембар 16.
4	У ком се месту дете родило.	у Јакоббадичу
5	У које се време дете родило, дану или ноћу, пре или после подне пре или после поноћи.	у вече.
6	У ком је храму, или у којој дому дете крштено.	у Св. Анђелу
7	Које је године, месеца и дана крштено.	1890 године Септембар 22.
8	Који га је и које парохије свештеник крстио.	Јован Илић парох Турковски.
9	Име и презиме кума, одакле је, и дакле му је занимање.	Драгољуб Стовић из Турковаца. Учењак III кат. разред Гим. Анђ.
10	Које је дете по рођењу оцу, а које матери.	Кејвџа.
11	Јели се дете родило с каквим телесним недостатцима.	није
12	Јели дете заврачно	није
13	Јесу ли деца близнаца.	није.
14	Дан, месец и година кад је дете умрло и број год којим је заведено у књигу умрлих.	
15	Примедба за све случајеве.	

Књига цркве

Римљанске

Храма св. Архангела Павла

Редни број: 202

1	Име детета и пол.	Петрица.
2	Име и презиме оца детета, име матери, одакле су, и како им је занимање.	Мирах Мишић мајка Каска рица из Потошнице Земљеведрац
3	Година, месец и дан кад се дете родило.	1890 година. Септембра 26.
4	У ком се месту дете родило.	У Потошници.
5	У које се време дете родило, дању или ноћу, пре или после подне, пре или после повођи.	у вече.
6	У ком је храму, или у чијем дому дете крштено.	У св. Арханђелу
7	Које је године, месеца и дана крштено,	1890 год. Септембра 30.
8	Који га је и које парохије свештеник крстио.	Јован Илић свештеник из Потошнице
9	Име и презиме кума, одакле је, и како му је занимање.	Мишић Савановић из Потошнице. Земљеведрац
10	Које је дете по рођењу оцу, а које матери	прво.
11	Је ли се дете родило с каквим телесним недостацима.	није
12	Је ли дете ванбрачно.	није
13	Је су ли деца близнаца.	није
14	Дан, месец и година кад је дете умрло и број под којим је заведено у књигу умрлих.	
15	Примедбе за све случајеве.	

за уписивање рођених у 1890 години

Редни број 203.

1	Име детета и пол.	Славна мушки пол.
2	Име и презиме оца детета, име матере, одакле су, и како им је занимање.	Антон - Христиан - Жуља Живадиновић земљод. из Брежанина.
3	Година, месец и дан кад се дете родило.	1890. Септембра 17.
4	У ком се месту дете родило.	у Брежанина.
5	У које се време дете родило, дану или ноћу, пре или после водича пре или после поноћи.	после по ноћи.
6	У ком је храму, или у чијем дому дете крштено.	у Св. Аранђелу.
7	Које је године, месеца и дана крштено.	1890. Септембра 30.
8	Који га је и које парохије свештеник крстио.	Јакоб Јовановић парох Лаубоварски.
9	Име и презиме кума, одакле је, и како му је занимање.	Митар Савићковић земл. из Брежанина.
10	Које је дете по рођењу оцу, а које матери.	друго.
11	Јели се дете родило с каквим телесним недостацима	није.
12	Јели дете забрачно	није.
13	Јесу ли деца близнаци.	није.
14	Дан, месец и година кад је дете умрло и број под војом је заведено у књигу умрлих.	
15	Примедба за све случајеве.	

Књига цркве *Оашинске* Храма *Св. Арх. Јакова*Радни број *204.*

1	Име детета и пол.	<i>Александра</i> <i>месеци пол.</i>
2	Име и презиме оца детета, или матера, одакле су, и какво им је занимање.	<i>Јован-Васа-Илимадиновић</i> <i>земљод. из Јајмановца</i>
3	Година, месец и дан кад се дете родило.	<i>1890. Септембра 22.</i>
4	У ком се месту дете родило.	<i>у Јајмановцу.</i>
5	У које се време дете родило, дава или ноћу, пре или после подне, пре или после поноћи.	<i>по подне.</i>
6	У ком је храму, или у чијем дому дете крштено.	<i>у Св. Арханђелу.</i>
7	Које је године, месеци и дана крштено.	<i>1890. Септембра 30.</i>
8	Који га је и које парохије свештеник крстио.	<i>Јаковарија Јовановић парох из</i> <i>Јуновца</i>
9	Име и презиме кума, одакле је, и какво му је занимање.	<i>Никола Марковић земљод.</i> <i>из Радиновца.</i>
10	Које је дете по рођењу оцу, а које матери	<i>прво.</i>
11	Је ли се дете родило с каквим телесним недостацима.	<i>није.</i>
12	Је ли дете кршћено.	<i>није.</i>
13	Је су ли деца близанци.	<i>није.</i>
14	Дан, месец и година кад је дете умрло и број под којим је заведено у књигу умрлих.	<i>1. јуна 1891. и заведено под бр 89.</i> <i>у књигу умрлих.</i>
15	Примедбе за сва случајна.	

за уписивање рођених у 1890^о години

Редни број 205.

1	Име детета и пол.	Јелена женски пол.
2	Име и презиме оца дететовог, име матери, одакле су, и какво им је занимање.	Момчић-Јеруца-Мило- вановић земљо. из Лабуково.
3	Година, месец и дан кад се дете родило.	1890. Септембра 26.
4	У ком се месту дете родило.	у Лабуково.
5	У које се време дете родило, дану или ноћу, пре или после подне пре или после поноћа.	пре по ноћу
6	У ком је храму, или у којем дому дете крштено.	у Св. Анђелу.
7	Које је године, месеца и дана крштено.	1890. Септембра 30.
8	Који га је и које парохије свештени крстио.	Заваруја Јовановић парох Лабуковани.
9	Име и презиме кума, одакле је, и какво му је занимање.	Шерпа жена Мина Савићан- овића земљо. из Лабуково.
10	Које је дете по рођењу оцу, а које матери.	Прво.
11	Јели се дете родило с каквим телесним недостатцима	није.
12	Јели дете забрачно	није.
13	Јесу ли деца близнаци.	није.
14	Дан, месец и година кад је дете умрло и број под којим је наведено у књигу умрлих.	15. Октобра 1891. и наведено под бр 191. у књ. умрлих.
15	Примедба на све случајеве.	

Књига цркве *Пашинске* Храма *Св. Арх. Јаковља*Редни број *206.*

1	Име детета и пол.	<i>Њибна</i> <i>мешени тоц.</i>
2	Име и презиме оца детета, име матери, одакле су, и како им је занимање.	<i>Њивато-Јелена-Милетић</i> <i>земљод. из Новог Сел.</i>
3	Година, месец и дан кад се дете родило.	<i>1890. Септембра 25.</i>
4	У ком се месту дете родило.	<i>у Новом Сел.</i>
5	У које се време дете родило, даму или ноћу, пре или после подне, пре или после поноћи.	<i>по садме.</i>
6	У ком је храму, или у чијем дому дете крштено.	<i>у дому Царола Рабуновића</i>
7	Које је године, месеца и дана крштено.	<i>1890. Октобра 4.</i>
8	Која га је и које парохије свештенов крстио.	<i>Јаковља Јаковљих Царола Рабуновића</i>
9	Име и презиме куца, одакле је, и како му је занимање.	<i>Ева кћи Миливоја Јорђе</i> <i>вика дунђера из Новог Сел.</i>
10	Које је дете по рођењу оцу, а које матери	<i>Њето.</i>
11	Је ли се дете родило с каквим телесним недостацима.	<i>није.</i>
12	Је ли дете ваљачно.	<i>није.</i>
13	Је су ли деца бавнади.	<i>није.</i>
14	Дан, месец и година кад је дете умрло и број под којим је заведено у књигу умрлих.	<i>8. јануара 1892. и забележено</i> <i>код бр. 16. прито. умрлих</i>
15	Примедбе за све случајеве.	

за уписивање рођених у 1890. години

Редни број 207

1	Име дјетета и пол.	Марија мушка дјеч.
2	Име и презиме оца легимет, или матере, одале оу, и како њим је званување.	Јован-Јелена-Марјана Вит земљод. из Радењковица
3	Година, месец и дан кад се дете родило.	1890. Септембра 30.
4	У ком се месту дете родило.	у Радењковицу.
5	У којој се време дете родило, дану или ноћу, пре или после подне пре или после поноћи.	после по ноћу.
6	У ком је храму, или у чијем дому дете крштено.	у дому парохај. дјечетва
7	Које је године, месеца и дана крштено.	1890. Октобра 4. го
8	Који га је и које парохије свештеник крстио.	Јовануша Јовановић св. иош Радењковица
9	Име и презиме кума, одале је, и како му је званување.	Милан Радењковић св. земљод. из Радењковица
10	Које је дете по рођењу оцу, а које матери.	Шесторо.
11	Јеси ли дете родило с каквим телесним недостатцима	није.
12	Јеси ли дете ванбрачно	није.
13	Јесу ли деца близнаци.	није.
14	Дан, месец и година кад је дете умрло и број под којим је завешено у књигу умрлих.	6. Октобра 1890. и завешено под бр 96. у књигу умрлих.
15	Примедба за све случајеве.	

Књига цркве *Рашке* Храма *Св. Арх. Јаврима*Редни број *208.*

1	Име детета и пол.	<i>Шома</i> <i>мушки пол.</i>
2	Име и презиме оца детета, име матере, одакле су, и каково им је занимање.	<i>Анastasija-Јелисавета</i> <i>Веленовић земљод. из Језера</i>
3	Година, месец и дан кад се дете родило.	<i>1890. Септембра 30.</i>
4	У ком се месту дете родило.	<i>у Језера.</i>
5	У које се време дете родило, дању или ноћу, пре или после подне, пре или после поноћи.	<i>по подне.</i>
6	У ком је храму, или у чијем дому дете крштено.	<i>у дому поворођених деце</i>
7	Које је године, месеца и дана крштено,	<i>1890. Октобра 6. го.</i>
8	Која га је и које парохије свештеник крстио.	<i>Јахарија Јовановић сврх</i> <i>Лабуновић</i>
9	Име и презиме куца, одакле је, и каково му је занимање.	<i>Батана и. Велика Јагича</i> <i>земљ. из Језера.</i>
10	Које је дете по рођењу оцу, а које матери	<i>Прво.</i>
11	Је ли се дете родило с каквим телесним недостацима.	<i>није.</i>
12	Је ли дете заврочно.	<i>није.</i>
13	Је су ли деца близнаца.	<i>није.</i>
14	Дан, месец и година кад је дете умрло и број год којим је изведено у књигу умрлих.	<i>25. Марта 1891. - изведено под бр 48.</i> <i>у књигу умрлих.</i>
15	Примедбе за сва случајеве.	

за уписивање рођених у 1890. години

Родни број 209.

1	Име детета и пол.	Шубојан мужско дете.
2	Име и презиме оца детета, или матери, одакле су, и како им је занимање.	Јован Кичуца - Властит занат из Мабурно.
3	Година, месец и дан кад се дете родило.	1890. Септембра 30.
4	У ком се месту дете родило.	у Мабурно.
5	У које се време дете родило, дану или ноћу, пре или после подне пре или после поноћи.	по подне
6	У ком је храму, или у чијем domu дете крштено.	у дому парохај. Делавца
7	Које је године, месеца и дана крштено.	1890. Октобра 7.
8	Који га је и које парохије свештеник крстио.	Захаруја Јовановић па рох Мабурночки.
9	Име и презиме кума, одакле је, и како му је занимање.	Тома Станковић земљо. из Мабурно.
10	Које је дете по рођењу оцу, а које матери.	По оцу 8. а по матери 10.
11	Јели се дете родило с каквим телесним недостатцима	није.
12	Јели дете кривоноско.	није.
13	Јесу ли деца близнади.	није.
14	Дан, месец и година кад је дете умрло и број под којим је заведено у књигу умрлих.	Умро 21. IV - 1953. у Мабурно Умро 6. VI / 1890.
15	Примедба за све случајеве.	

Књига цркве Рашкине Храма Св. Арх. Јаврине

Редни број 210.

1	Име детета и пол.	Тимотар мурели мр
2	Име и презиме оца детинет, име матере, одакле су, и како им је занимање.	Вадисав Милановић матор Милева из Лавиговцу Землеградца
3	Година, месец и дан кад се дете родило.	1890 год. Септембра 30.
4	У ком се месту дете родило.	у Лавиговцу.
5	У које се време дете родило, дању или ноћу, пре или после подне, пре или после поноћи.	у вече.
6	У ком је храму, или у чијем дому дете крштено.	у Св. Атанасију
7	Које је године, месеца и дана крштено.	1890 год. Октобра 7.
8	Који та је и које парохије свештени крстио.	Губерилтоводит пароха Мурковарки
9	Име и презиме кума, одакле је, и како му је занимање.	Петровић Јовановић из Вадисавовцу. Землеградца
10	Које је дете по рођењу оцу, а воје матери	Петровић.
11	Је ли се дете родило с каквим телесним недостатцима.	није
12	Је ли дете изабрачно.	није
13	Је су ли деца баптизана.	није.
14	Дан, месец и година кад је дете умрло и број год којим је наведено у књигу умрлих.	
15	Примедбе за све случајеве.	

за уписивање рођених у 1890. години

Редни Број 211.

1	Име детета и пол.	Јованка. женски пол.
2	Име и презиме оца детета, кне матере, одакле су, и како им је занимање.	Драгољуб Радоваковић мажички Милкошевић из Радомировца. Земљоправник
3	Година, месец и дан кад се дете родило.	1890 год. Октобра 4.
4	У ком се месту дете родило.	у Радомировцу
5	У које се време дете родило, дану или ноћу, пре или после подне про или после поноћи.	вече ова дана.
6	У ком је храму, или у чијем дому дете крштено.	у св. Антонију.
7	Које је године, месеца и дана крштено.	1890 год. Октобра 7.
8	Који га је и које парохије свештеник крстио.	Јован Митровић парох Ширковски.
9	Име и презиме кума, одакле је, и како му је занимање.	Петар Кала суздрга мр. Радо вака Мрстова из Радо мировца. Земљоправник
10	Које је дете по рођењу оцу, а које матери.	друго.
11	Јели се дете родило с каквим телесним недостатцима	није
12	Јели дете ваљачно.	није
13	Јесу ли деца близанци.	није.
14	Дан, месец и година кад је дете умрло и број под којим је заведено у књигу умрлих.	
15	Примедба за све случајеве.	

Књига цркве *Рашинске* Храма *Св. Архангела Гавријела*Редни број: *212*

1	Име детета и пола.	<i>Леонова. девојка. бр.</i>
2	Име и презиме оца деташет, име матери, одакле су, и како им је занимање.	<i>Милија Јукић маџи Милошевић оца из Лавиговцу. Земљопоседник.</i>
3	Година, месец и дан кад се дете родило.	<i>1890 год. Октобра 15.</i>
4	У ком се месту дете родило.	<i>у Лавиговцу.</i>
5	У које се време дете родило, дању или ноћу, пре или после подне, пре или после поноћи.	<i>у вече.</i>
6	У којој је храму, или у чијем дому дете крштено.	<i>у доми оца деташет.</i>
7	Које је године, месеца и дана крштено,	<i>1890 год. Октобра 20.</i>
8	Која га је и које парохије свештени крстио.	<i>Ђован Митровић парох Туркодарки.</i>
9	Име и презиме кума, одакле је, и како му је занимање.	<i>Милево сунђура Ђован Митровић из Лавиговцу. Земљопоседник.</i>
10	Које је дете по рођењу оцу, а које матери	<i>мајке.</i>
11	Је ли се дете родило с каквим телесним недостацима.	<i>није</i>
12	Је ли дете ваљачно.	<i>није</i>
13	Је су ли деца близнаци.	<i>није.</i>
14	Дан, месец и година кад је дете умрло и број под којим је заведено у књигу умрлих.	
15	Прикљубе за сва случајена.	

за уписивање рођених у 1890 години

Редни број 119.

1	Име детета и пол.	Михаил мушкин оца.
2	Име и презиме оца детета, име матере, одакле су, и како им је занимање.	Драгуша Двешкович мајор Марко из Савиговца. Земљопосед.
3	Година, месец и дан кад се дете родило.	1890 године Октобра 18.
4	У ком се месту дете родило.	у Савиговцу.
5	У које се време дете родило, дану или ноћу, пре или после подне пре или после поноћи.	вече оца ноћи.
6	У ком је храму, или у чијем дому дете крштено.	у цркви оца дечијег.
7	Које је године, месеца и дана крштено.	1890 године Октобра 20.
8	Који га је и које парохаје, свештеник крстио.	Добришић Давидович парох Пурховарки.
9	Име и презиме кума, одакле је, и како му је занимање.	Борис Драгољевич из Савиговца. оца из Савиговца.
10	Које је дете по рођењу оца, а које матери.	ујак.
11	Јели се дете родило с каквим телесним недостацима	није.
12	Јели дете ваљачно	није.
13	Јесу ли деца близанци.	није.
14	Дан, месец и година кад је дете умрло и број под којим је заведено у књигу умрлих.	21. фебруара 1892 год и заведен код броја 104 у ојојој: умрлих
15	Примедба за све случајеве.	

Књига цркве *Рашкине*

Храма св. Архангела Михаила

Радни број: 114.

1	Име детета и пол.	<i>Вукосава. девојка пол.</i>
2	Име и презиме оца детета, име матере, одакле су, и како им је занимање.	<i>Никола Цветковић, маџи Савсера по Сливју Землеградца</i>
3	Година, месец и дан кад се дете родило.	<i>1890 год. Октобра 19.</i>
4	У ком се месту дете родило.	<i>у Сливју.</i>
5	У које се време дете родило, дану или ноћу, пре или после подне, пре или после поноћи.	<i>у ноћу.</i>
6	У ком је храму, или у чијем дому дете крштено.	<i>у цркви св. оца Николаја.</i>
7	Које је године, месеца и дана крштено,	<i>1890 год. Октобра 20.</i>
8	Који га је и које парохије свештених крстио.	<i>Никола Борковић парох у Товарки.</i>
9	Име и презиме кума, одакле је, и како му је занимање.	<i>Зона Радојековић, маџи Лашиница. Землеградца</i>
10	Које је дете по рођењу оцу, а које матери	<i>нема.</i>
11	Је ли се дете родило с каквим телесним недостацима	<i>није.</i>
12	Је ли дете вапратно.	<i>није.</i>
13	Је су ли деца близнаца.	<i>није.</i>
14	Дан, месец и година кад је дете умрло и број под којим је наведено у књигу умрлих.	<i>12 новембра 1890 год. и за везено год бр: 108. у цркви св. оца Николаја</i>
15	Примедбе за све случајеве.	

за уписивање рођених у 1890. години

Редни број 215.

1	Име детета и пол.	Мирасава женски пол.
2	Име и презиме оца деташег, име матере, одакле су, и како им је занимање.	Недељко-Ђовна-Субиновић земљад. из Лавидовца.
3	Година, месец и дан кад се дете родило.	1890. Октобра 22.
4	У ком се месту дете родило.	у Лавидовцу.
5	У које се време дете родило, дану или ноћу, пре или после подне пре или после поноћи.	по подне.
6	У ком је храму, или у чајан дому дете крштено.	у Св. Францезу.
7	Које је године, месеца и дана крштено.	1890. Октобра 28.
8	Који га је и које парохије свештеник крстио.	Захаруја Јохановић парох Лавидовачки
9	Име и презиме кума, одакле је, и како му је занимање.	Марта м. Субина Радег новића из Лавидовца. земљад.
10	Које је дете по рођењу оцу, а које матери.	Мрете.
11	Јели се дете родило с каквим телесним недостатцима	није.
12	Јели дете ванбрачно.	није.
13	Јесу ли деца близнаца.	није.
14	Дан, месец и година кад је дете умрло и број под којим је наведено у ванку умрлих.	
15	Примедба за све случајеве.	

Књига цркве Рашинске Храма Св. Арх. Јована

Редни број 216.

1	Име детета и пол.	Јованка мисли пол.
2	Име и презиме оца детинет, име матере, одакле су, и како им је занимање.	Никола - Драга - Печенић земљад. из Јамбасинца
3	Години, месец и дан кад се дете родило.	1890. Октобра 23.
4	У ком се месту дете родило.	у Јамбасинцу.
5	У које се време дете родило, дању или ноћу, пре или после подне, пре или после поноћи.	пре поноћи
6	У ком је храму, или у чијем дому дете крштено.	у Св. Арханђелу.
7	Које је године, месеца и дана крштено,	1890. Октобра 23.
8	Који га је и које парохије свештеник крстио.	Јасарија Јовановић са св. Мабуновачки
9	Име и презиме кума, одакле је, и како му је занимање.	Јермија ш. Милена Виган бита земљад. из Јамб. Сабинца.
10	Које је дете по рођењу оцу, а које матери	друго.
11	Је ли се дете родило с каквим телесним недостацима.	није.
12	Је ли дете ванбрачно.	није.
13	Је су ли деца близанци.	није.
14	Дан, месец и година кад је дете умрло и број год којим је навршено у часу умрла.	
15	Примедбе за сва случајена.	

за уписивање рођених у 1890. години

Редни број 217.

1	Име детета и пол.	Василија мушки пол.
2	Име и презиме оца детета, или матере, одакле су, и како им је занимање.	Милија - Милинка - Рајет земљад. из Радењовца
3	Година, месец и дан кад се дете родило.	1890. Октобра 10. <u>кад</u>
4	У ком се месту дете родило.	у Радењовцу.
5	У које се време дете родило, дану или ноћу, пре или после подне пре или после поноћи.	пре по ноћи
6	У ком је храму, или у чијем дому дете крштено.	у дому новорођ. деветица.
7	Које је године, месеца и дана крштено.	1890. Октобра 29.
8	Који га је и које парохије свештеник крстио.	Јовануша Јовановић па- рох Радењовца.
9	Име и презиме кума, одакле је, и како му је занимање.	Јеврија м. Ермиша - Ми- рашевића земљад. из Радењовца.
10	Које је дете по рођењу оцу, а које матери.	деветица.
11	Јели се дете родило с каквим телесним недостатцима	није.
12	Јели дете забравно	није.
13	Јесу ли деца близнаца.	није.
14	Дан, месец и година кад је дете умрло и број год којим је наведено у впису уписах.	
15	Примедба на све случајеве.	

Књига цркве *Рашињске* Храма *Св. Арх. Јаврлина*Редни број *218.*

1	Име детета и пол.	<i>Авдуга</i> <i>мачки пол.</i>
2	Име и презиме оца детета, име матери, одакле су, и какво им је занимање.	<i>Саванно-Анђелија-Петрова</i> <i>Вук земљод. из Радењковца</i>
3	Година, месец и дан кад се дете родило.	<i>1890. Октобра 24.</i>
4	У којем се месту дете родило.	<i>у Радењковцу.</i>
5	У које се време дете родило, дању или ноћу, пре или после подне, пре или после поноћи.	<i>после по ноћи</i>
6	У којем је храму, или у којем дозу дете крштено.	<i>у дому Миле Рајка земљ.</i> <i>из Радењковца</i>
7	Које је године, месеца и дана крштено,	<i>1890. Октобра 29.</i>
8	Која га је и које парохије свештеник крстио.	<i>Јаварина Јовановић парох</i> <i>Радењковски</i>
9	Име и презиме кума, одакле је, и какво му је занимање.	<i>Авдуга ктн Милуна Ми-</i> <i>лута земљод. из Радењков-</i> <i>ца.</i>
10	Које је дете по рођењу оцу, а које матери	<i>друго.</i>
11	Је ли се дете родило с каквим телесним недостатцима	<i>није.</i>
12	Је ли дете نابрано.	<i>није.</i>
13	Је су ли деца близнаци.	<i>није.</i>
14	Дан, месец и година кад је дете умрло и број под којим је заведено у књигу умрлих.	
15	Приредбе на сва случајена.	

за уписивање рођених у 1890^о години

Редни број 219.

1	Име детета и пол.	Лесанка женски пол.
2	Име и презиме оца детета, име матере, одакле су, и како им је занимање.	Влађими-Петровија-Лавит земљад. из Шреконози.
3	Година, месец и дан кад се дете родило.	1890. Октобра 23.
4	У ком се месту дете родило.	у Шреконози.
5	У које се време дете родило, дану или ноћу, пре или после подне пре или после поноћи.	по сунце.
6	У ком је храму, или у чијем дому дете крштено.	у дому новород. детета
7	Које је године, месеца и дана крштено.	1890. Новембра 1.ог
8	Који га је и које парохије свештеник крстио.	Јаварија Јавановић ма. пол. Лабуновски.
9	Име и презиме кума, одакле је, и како му је занимање.	Владисав Стојановић земљад. из Шреконози.
10	Које је дете по рођењу оцу, а које матери.	друго.
11	Јели се дете родило с каквим телесним недостатцима	није.
12	Јели дете نابрачно.	није.
13	Јесу ли деца близанца.	није.
14	Дан, месец и година кад је дете умрло и број под којим је зведено у књигу умрлах.	
15	Примедба на све случајеве.	

Књига цркве Рачице

Храма Св. Архангела Маврија.

Редни број 120.

1	Име детета и пол.	Зруја. <i>мушки пол.</i>
2	Име и презиме оца детета, име матере, одакле су, и како им је занимање.	Михаило Мавријевич <i>мајор</i> <i>Св. Воја из Ракивањца. Великедринац.</i>
3	Година, месец и дан кад се дете родило.	1890 год. Октобра 23.
4	У ком се месту дете родило.	у Ракивањцу.
5	У које се време дете родило, дању или ноћу, пре или после подне, пре или после поноћи.	пре поноћи.
6	У ком је храму, или у чијем дому дете крштено.	у св. Архангелу
7	Које је године, месеца и дана крштено,	1890 год. Новембра 1.
8	Који га је и које парохије крштено.	Фоткићевачка парохија Ракивањца.
9	Име и презиме кума, одакле је, и како му је занимање.	"Св. Сурута Мавра Мавријевича из Ракивањца." <i>Великедринац.</i>
10	Које је дете по рођењу оцу, а који матери	оцево.
11	Је ли се дете родило с каквим телесним недостацима.	није.
12	Је ли дете ванбрачно.	није.
13	Је су ли деца близнаци.	није.
14	Дан, месец и година кад је дете умрло и број под којим је заведено у књигу умрлих.	
15	Примедбе за све случајеве.	

за уписивање рођених у 1890. години

Редни број 211

1	Име детета и пол.	Метосава.
2	Име и презиме оца детета, или матере, одакле су, и како им је занимање.	Метосави Метосавић матори Марија из Пабрине Земљоправља
3	Година, месец и дан кад се дете родило.	1890 год. Октобра 27.
4	У ком се месту дете родило.	у Пабрини.
5	У које се време дете родило, дању или ноћу, пре или после подне пре или после поноћи.	у вече.
6	У ком је храму, или у којем доку дете крштено.	у Св. Анђелу.
7	Које је године, месеца и дана крштено.	1890 год. Октобра 4.
8	Који та је и које парохије свештеник крстио.	Јован Метосавић парох Пабрине.
9	Име и презиме кума, одакле је, и како му је занимање.	Петар Стевановић из Пабрине Земљоправља
10	Које је дете по рођењу оцу, а које матери.	отво.
11	Јели се дете родило с каквим телесним недостатцима	није
12	Јели дете ванбрачно	није
13	Јесу ли деца бањавица.	није
14	Дан, месец и година кад је дете умрло и број под којим је заведено у књигу умрлих.	
15	Примедба за све случајеве.	

Књига цркве Рашке Храма Св. Архангела Гавријела

Редни број 222.

1	Име детета и пол.	Данџел.
2	Име и презиме оца детинџа, име матере, одкак су, и какво им је занимање.	Михаил Радожић шаторџа и жена из Чоошине. Великевградџа.
3	Година, месец и дан кад се дете родило.	1890 годизе. Октобра 30.
4	У ком се месту дете родило.	у Чоошину.
5	У које се време дете родило, дају или ноћу, пре или после подне, пре или после поноћи.	у ноћу
6	У ком је храму, или у чијем дому дете крштено.	у Св. Арханџелу
7	Боје је године, месеца и дана крштено,	1890 год. Новембра 4.
8	Боја га је и које парохије свештеник крстио.	Гаврило Поповић парох Чоошине.
9	Име и презиме кума, одкак је, и какво му је занимање.	Михаил Мирнић из Чоошине. Великевградџа
10	Које је дете по рођењу оцу, а које матери	друго.
11	Је ли се дете родило с каквим телесним недостатцима.	није
12	Је ли дете ваљачно.	није.
13	Је су ли деца близнаци.	није.
14	Дан, месец и година кад је дете умрло и број под којим је заведено у књигу умрлих.	
15	Примедбе за све случајеве.	

за уписивање рођених у 1890^о години

Редни број: 243

1	Име детета и пол.	Владимир. мушкарац
2	Име и презиме оца детета, име матери, одакле су, и какао им је записано.	Мешар Милевовић мати Сара из Новојаркошара, Землеградца.
3	Година, месец и дан кад се дете родило.	1890 год. Новембра 30.
4	У ком се месту дете родило.	у Новојаркошари.
5	У које се време дете родило, дану или ноћу, пре или после подне пре или после поноћи.	пре пола ноћи.
6	У ком је храму, или у чијем дому дете крштено.	у Св. Францозу
7	Које је године, месеца и дана крштено.	1890 год. Новембра 4.
8	Који га је и које парохије свештеник крстио.	Ђиванелић еванџелист парохија Новојаркошарки
9	Име и презиме кума, одакле је, и какао му је записано.	Блашко Ставродолић из Новојаркошара, Землеградца
10	Које је дете по рођењу оцу, а које матери.	Стефановић.
11	Јели се дете родило с каквим телесним недостатцима	није
12	Јели дете ваљачно	није
13	Јесу ли деца близнаци.	није
14	Дан, месец и година кад је дете умрло и број под којим је заведено у књигу умрлих.	
15	Примедба за све случајеве.	Упоредити

Књига цркве Рашичке

Храма св. Архангела Михаила

Редни број 224

1	Име детета и пол.	Саринка.
2	Име и презиме оца детета, име матере, одакле су, и како им је занимање.	Михаил Вигдасовић грашч. Влашарина из Салибавице, Землеуђерач
3	Година, месец и дан кад се дете родило.	1890 год. Новембра 1.
4	У ком се месту дете родило.	у Салибавици
5	У које се време дете родило, дању или ноћу, пре или после подне, пре или после поноћи.	вече нах ноћи
6	У ком је храму, или у чијем дому дете крштено.	у дому оца детета.
7	Које је године, месеца и дана крштено,	1890 год. Новембра 7.
8	Која га је и које парохије свештеник крстио.	Давид Штоповић парох Турковацки.
9	Име и презиме кума, одакле је, и како му је занимање.	Мирек Вигдасовић из Салибавице. Землеуђерач
10	Које је дете по рођењу оцу, а који матери	мире
11	Је ли се дете родило с каквим телесним недостацима	није
12	Је ли дете ваљачно.	није
13	Је су ли деца близнаци.	није
14	Дан, месец и година кад је дете умрло и број год којим је наведено у књигу умрлих.	22. Септембра 1891 год и забележ год број 222. изабак: умрлих
15	Примедбе за сва случајеве.	

за уписивање рођених у 1890. години

Редни број 225.

1	Име детета и пол.	Ђурђа. <i>женско пол.</i>
2	Име и презиме оца детета, или матере, одакле су, и каково им је занимање.	Максим Рошковић мати Сава и мајка мр. Крпајковић Земљоправни
3	Година, месец и дан кад се дете родило.	1890 год. Октобра 31.
4	У ком се месту дете родило.	у Погајковцу.
5	У које се време дете родило, дану или ноћу, пре или после подне пре или после поноћи.	у вече.
6	У ком је храму, или у чијем дому дете крштено.	у св. Анђелу.
7	Које је године, месеца и дана крштено.	1890 год. Новембра 8.
8	Који га је и које парохије свештени крстио.	Јован Милошевић парох Црквоборски.
9	Име и презиме куна, одакле је, и каково му је занимање.	Драгиша Свјеткович мр. Крпајковић Земљоправни
10	Које је дете по рођењу оцу, а које матери.	нш.
11	Јели се дете родило с каквим телесним недостатцима	нш.
12	Јели дете забрачно	нш.
13	Јесу ли деца близанци.	нш.
14	Дан, месец и година кад је дете умрло и број под којим је завешено у књигу умрлих.	Ниларова 1892 год 4 завешено бр бр 128. бр 128: умрлих.
15	Примедба за све случајеве.	

Књига цркве *Оашишке* Храма *Св. Ари. Јабрина*Редни број *226.*

1	Име детета и пол.	<i>Јабрина</i> <i>женски пол.</i>
2	Име и презиме оца детинет, име матере, одакле су, и како им је занимање.	<i>Никола-Ђурђа-В. Ђајановић</i> <i>земљод. из Вадењковца</i>
3	Година, месец и дан кад се дете родило.	<i>1890. Новембра 10.</i>
4	У ком се месту дете родило.	<i>у Вадењковцу.</i>
5	У које се време дете родило, дању или ноћу, пре или после подне, пре или после поноћи.	<i>пре подне</i>
6	У ком је храму, или у чијем дому дете крштено.	<i>у дому Царола Лабуњовског</i>
7	Које је године, месеца и дана крштено.	<i>1890. Новембра 12.</i>
8	Који га је и које парохије свештеник крстио.	<i>Јабрина Јовановић царола</i> <i>Лабуњовски</i>
9	Име и презиме кума, одакле је, и како му је занимање.	<i>Ђурђа ктн. пол. Милана Ра-</i> <i>шита св. земљ. из Лабуњког.</i>
10	Које је дете по рођењу оцу, а које матери	<i>прво.</i>
11	Је ли се дете родило с каквим телесним недостатцима.	<i>није.</i>
12	Је ли дете забрачно.	<i>није.</i>
13	Је су ли деца близнаци.	<i>није.</i>
14	Дан, месец и година кад је дете умрло и број год којим је наведено у књигу умрлих.	<i>22. Јануара 1892. г. и наведено</i> <i>код бр 42. у књигу умрлих</i>
15	Приредбе за све случајеве.	

за уписивање рођених у 1890. години

Редни број 227

1	Име детета и пол.	Александр <i>мушки пол.</i>
2	Име и презиме оца детета, име матери, одакле су, и какво им је занимање.	Александр Николаевич - Николаевич Михаил Иванович из Мабурова.
3	Година, месец и дан кад се дете родило.	1890. Новембра 11. дан
4	У ком се месту дете родило.	у Мабурова.
5	У којој се време дете родило, дава или ноћу, пре или после подне пре или после поноћа.	пре по ноћи.
6	У ком је храму, или у чијем дому дете крштено.	у дому новород. деветица
7	Које је године, месеца и дана крштено.	1890. Новембра 15. дан
8	Који га је и које парохије свештеник крстио.	Захаруја Јовановић парох Мабуровански
9	Име и презиме кума, одакле је, и какво му је занимање.	Михаил Александровић отецан из Мабурова.
10	Које је дете по рођењу оду, а које матери.	Мртва.
11	Јеси ли дете родило с каквим телесним недостатцима	није.
12	Јеси ли дете ваљабрано	није.
13	Јеси ли деца бананади.	није.
14	Дан, месец и година кад је дете умрло и број под којим је наведено у књигу умрлих.	
15	Примедба за све случајеве.	

Књига цркве *Рашичеве* Храма *Св. Архангела Гавриила*Редни број *228*

1	Име детета и пол.	<i>Мирослав. мушки пол.</i>
2	Име и презиме оца детета, име матере, одале су, и како им је занимање.	<i>Гаврило Ђоџаковић мајор Ва. Свог из Савиговца. Землеуправоц</i>
3	Година, месец и дан кад се дете родило.	<i>1890 год. Новембра 10.</i>
4	У ком се месту дете родило.	<i>у Савиговцу</i>
5	У које се време дете родило, дану или ноћу, пре или после подне, пре или после поноћа.	<i>после пона дана.</i>
6	У ком је храму, или у чијем дому дете крштено.	<i>у Св. Архангелу.</i>
7	Које је године, месеца и дана крштено,	<i>1890 год. Новембра 18.</i>
8	Који га је и које парохије свештеник крстио.	<i>Ђоџа Милошевић парох Турковацки.</i>
9	Име и презиме кума, одале је, и како му је занимање.	<i>Микола Ђоџаковић из Савиговца. Землеуправоц</i>
10	Које је дете по рођењу оцу, а које матери	<i>црво.</i>
11	Је ли се дете родило с каквим телесним недостацима.	<i>није.</i>
12	Је ли дете заврчно.	<i>није.</i>
13	Је су ли деца близнаци.	<i>није.</i>
14	Дан, месец и година кад је дете умрло и број под којим је заведено у књигу умрлих.	<i>Умро 9 јуна 1904 године. бр. 86 окол. јурисдик.</i>
15	Примедбе на све случајеве.	

за уписивање рођених у 1890. години

Редни број 124

1	Име детета и пол.	Војислав.
2	Име и презиме оца легитим, или матере, одакле су, и како: или је законито.	Драгутин Вукотић мајор Цр. ирија из Савудинаца Земљевладе
3	Година, месец и дан кад се дете родило.	1890 год. Новембра 10.
4	У ком се месту дете родило.	У Савудинацу.
5	У које се време дете родило, дава или ноћу, пре или после подне пре или после новона.	нде ова ноћу.
6	У ком је храму, или у чијем дому дете крштено.	У цркви Радосава Милоше Луба из Савудинаца.
7	Које је године, месеца и дана крштено.	1890 год. Новембра 19.
8	Који га је и које парохије свештеник крстио.	Ђорђе Милошевић парош Марковић
9	Име и презиме кума, одакле је, и како му је законито.	Јаруга Сунђура Милошевић Мосавиревић из Савудинаца Земљевладе.
10	Које је дете по рођењу оцу, а које матери.	Земљевладе.
11	Јели се дете родило с каквим телесним недостатцима	није
12	Јели дете ванбрачно	није
13	Јесу ли деца бивања.	није
14	Дан, месец и година кад је дете умрло и број под којим је наведено у књигу умрлих.	
15	Приједба за све случајеве.	

1	Име детета и пол.	Милан.
2	Име и презиме оца детинет, име матери, одакле су, и како им је знамење.	Војвођа Рајив матаи Драгија во Салибабиња. Земље у Јеру
3	Година, месец и дан кад се дете родило.	1890 год. Новембра 16.
4	У ком се месту дете родило.	у Салибабињу.
5	У које се време дете родило, дану или ноћу, пре или после подне, пре или после поноћи.	пре пона ноћи.
6	У ком је храму, или у чијем дому дете крштено.	у дому оца детинет.
7	Које је године, месеца и дана крштено.	1890 год. Новембра 19.
8	Која га је и које парохије свештени крстио.	Ђован Иштвановић парох Пешковацки.
9	Име и презиме оца, одакле је, и како му је занимање.	Старија сунђура Радошава Милошевића из Салибабиња Земље у Јеру
10	Које је дете по рођењу оцу, а које матери	Гелијево.
11	Је ли се дете родило с каквим телесним недостатцима	није
12	Је ли дете криво.	није
13	Је су ли деца близнаци.	Двајма.
14	Дан, месец и година кад је дете умрло и број год којим је заведено у књигу умрлих.	6. Јануара 1899 год и заведек год број 14. Гробојна Гирлих
15	Приредбе на све случајеве.	

за уписивање рођених у 1890. години

Редни број 251.

1	Име детета и пол.	Мика, мушка пол.
2	Име и презиме оца детинет, име матере, одакле су, и како им је занимање.	Морте Рајк, маџи браћа из Јакобалача, Земљеведњац
3	Година, месец и дан кад се дете родило.	1890 год. Новембра 16.
4	У ком се месту дете родило.	у Јакобалачу
5	У које се време дете родило, дава или ноћу, пре или после подне пре или после поноћи.	пре или ноћи.
6	У ком је храму, или у чијој доми дете крштено.	у доми оца детинет.
7	Које је године, месеца и дана крштено.	1890 год. Новембра 19.
8	Боји га је и које парохије свештеник крстио.	Јован Илић свештеник парох Параћина.
9	Име и презиме кума, одакле је, и како му је занимање.	Држа сунџа свирача Бранковића из Јакоба лача, Земљеведњац
10	Које је дете по рођењу оцу, и које матера.	нема.
11	Јели се дете родило с каквим телесним недостатцима	није
12	Јели дете ванбрачно	није
13	Јесу ли деца бланжани.	Бланжани.
14	Дан, месец и година кад је дете умрло и број под којим је заведено у књигу умрлих.	9. Марта 1891 год и заведено под број 19 у књигу умрлих.
16	Приједба за све случајеве.	

Књига цркве Рашинске Храма Св. Ари. Јабрчина

Редни број 232

1	Име детета и пол.	Наталија женски пол.
2	Име и презиме оца детинца, или матере, одакле су, и како им је занимање.	Јабрчин - Милушица - Нил, крећући попут из Рашинске земљод.
3	Година, месец и дан кад се дете родило.	1890. Новембра 22.г
4	У ком се месту дете родило.	у Трепанови
5	У које се време дете родило, дању или ноћу, пре или после подне, пре или после поноћи.	та кадне.
6	У ком је храму, или у чијем дому дете крштено.	у дому новорођенај дејства
7	Које је године, месеца и дана крштено.	1890. Новембра 26.г
8	Који га је и које парохије свештеник крстио.	Захарија Јовановић парох Мабуповачки
9	Име и презиме кума, одакле је, и како му је занимање.	Стејко Николит земљод. из Ресвуца.
10	Које је дете по рођењу оцу, а евој матери	Петро.
11	Је ли се дете родило с каквим телесним недостатцима.	није.
12	Је ли дете забрачно.	није.
13	Је су ли деца близнаци.	није.
14	Дан, месец и година кад је дете умрло и број под којим је заведено у књигу умрлих.	Умира 5. 1. 1978 год у Кашин - и. к. у. и. к. Кашин лист 51. 1/188 11. 1. 1978 год. Наталија дочка Степановић.
15	Примедбе за сва случајеве.	

за уписивање рођених у 1890. години

Редни број 233

1	Име детета и пол.	Павле мушки пол.	1
2	Име и презиме оца детета, име матере, одакле су, и како им је занимање.	Минисав-Ђурђа Маринко вук из Језера	2
3	Година, месец и дан кад се дете родило.	1890. Децембра 3.г	3
4	У ком се месту дете родило.	у Језеру.	4
5	У које се време дете родило, дану или ноћу, пре или после подне пре или после поноћи.	после поноћи	5
6	У ком је храму, или у чајем дому дете крштено.	у дому пароха Мажуровалки	6
7	Које је године, месеца и дана крштено.	1890. Децембра 4.г	7
8	Који га је и које парохије свештеник крстио.	Захаруја Јовановић парох Мажуровалки	8
9	Име и презиме кума, одакле је, и како му је занимање.	Попекиња кћи Маринка Миница Језера	9
10	Које је дете по рођењу оцу, а које матери.	прво	10
11	Јели се дете родило с каквим телесним недостатцима	није	11
12	Јели дете ванбрачно	није	12
13	Јесу ли деца близанци.	није	13
14	Дан, месец и година кад је дете умрло и број под којим је завешано у вилну уграх.		14
15	Приредба за све случајеве.		15

Књига цркве Рашке

Храма св. Архангела Тавриана

Редни број 224

1	Име детета и пол.	Даница жена
2	Име и презиме оца детета, име матери, одакле су, и како им је занимање.	Драгана Милевић мајка Белица из Тарвадиног Усмљеврива
3	Година, месец и дан кад се дете родило.	1890 год. Децембра 1.
4	У ком се месту дете родило.	у Тарвадиног
5	У које се време дете родило, дану или ноћу, пре или после подне, пре или после поноћи.	после поноћи
6	У ком је храму, или у чијем дому дете крштено.	у дому оца децрп
7	Које је године, месеца и дана крштено,	1890 год. Децембра 5 ^{го}
8	Која га је и које парохије свештеник крстио.	Јован Милевић из Тарвадиног
9	Име и презиме кума, одакле је, и како му је занимање.	Поса Милевић Бигор, Ровица из Тарвадиног Усмљеврива
10	Како је дете по рођењу оцу, а које матери	сво.
11	Је ли се дете родило с каквим телесним недостатцима.	није
12	Је ли дете ваљачно.	није
13	Је су ли деца близанца.	није
14	Дан, месец и година кад је дете умрло и број под којим је наведено у књигу умрлих.	умрло 18. августа 1891 год а заведено под број 115 у књигу умрлих.
15	Примедбе на све случајеве.	

за уписивање рођених у 1890 години

Редни број: 455

1	Име детета и пол.	Наталија <i>Жељези ох.</i>
2	Име и презиме оца детета, или матере, одакле су, и како им је занимање.	Гордџ Савојкович <i>матин</i> Рађува из Могошварџ. Землеградца
3	Година, месец и дан кад се дете родило.	1890 г. Децембра 12.
4	У ком се месту дете родило.	у Могошварџ
5	У које се време дете родило, дану или ноћу, пре или после подне пре или после поноћа.	у вече.
6	У ком је храму, или у чијем дому дете крштено.	у Св. Јованџу.
7	Које је године, месеца и дана крштено.	1890 г. Децембра 16.
8	Који га је и које парохије свештеник крстио.	Јован III <i>и оца оца</i> Потр <i>оца оца</i>
9	Име и презиме кума, одакле је, и како му је занимање.	Гордџ Савојкович <i>и оца</i> Наталија. Землеградца
10	Које је дете по рођењу оцу, а које матери.	шестито.
11	Јели се дете родило с каквим телесним недостатцима	није
12	Јели дете забравно	није
13	Јесу ли деца блазнади.	није
14	Два, месец и година кад је дете умрло и број под којим је заведено у књигу умрлих.	
15	Примедба за све случајеве.	

Књига цркве Рашкичке Храма св. Анђела Гавриле

Родни број 226.

1	Име детета и пол.	Илија, мушко дете.
2	Име и презиме оца детета, име матере, одакле су, и како им је занимање.	Петаро Живковић маџин Илија, Рако Поповићкошаре, Земљоправца
3	Година, месец и дан кад се дете родило.	1890 год. Јануарија 12
4	У ком се месту дете родило.	у Новој Кошари.
5	У које се време дете родило, дану или ноћу, пре или после подне, пре или после поноћи.	у ноћу.
6	У којој је храму, или у чијем дому дете крштено.	у св. Анђелу
7	Које је године, месеца и дана крштено.	1890 год. Јануарија 16
8	Која га је и које парохије свештеник крстио.	Јован Илићковић парох Поповићкошаре
9	Име и презиме кума, одакле је, и како му је занимање.	Јован Рајковић из Новој Кошаре, Земљоправца
10	Које је дете по рођењу оцу, а које матери	десето.
11	Је ли се дете родило с каквим телесним недостацима	није
12	Је ли дете ванбрачно.	није
13	Је су ли деца близнаци.	није
14	Дан, месец и година кад је дете умрло и број под којим је заведено у књигу умрлих.	
15	Примедбе за сва случајеве.	

за уписивање рођених у 1890. години

Редни број 227.

1	Име детета и пол.	Санка женског пола.
2	Име и презиме оца дететовог, име матере, одакле су, и како им је занимање.	Мијанко-Роса-Милена, вртнички од. из Језера.
3	Година, месец и дан кад се дете родило.	1890. Децембра 13. го
4	У ком се месту дете родило.	у Језеру.
5	У које се време дете родило, дану или ноћу, пре или после подне пре или после поноћи.	пре по ноћи
6	У ком је храму, или у чајем дому дете крштено.	у дому новорођеног дечака
7	Које је године, месеца и дана крштено.	1890. Децембра 17.
8	Који га је и које парохије свештеник крстио.	Захарија Јовановић парох Мабунвакши
9	Име и презиме кума, одакле је, и како му је занимање.	Лена н. Милена Силоја, новичка из Језера вртнички од.
10	Које је дете по рођењу оцу, а које матери.	осмо.
11	Јеси ли дете родило с каквим телесним недостатцима	није.
12	Јеси ли дете ванбрачно	није.
13	Јесу ли деца близнаци.	Близнаци
14	Дан, месец и година кад је дете умрло и број под којим је заведено у књигу умрлих.	25. Децембра 1890. г. и заведено по свд бр 116. црковног архива
15	Примедба на све случајеве.	

Књига цркве *Рашичке* Храма *Св. Арх. Гавриила*

Редни број 238.

1	Име детета и пол.	<i>Ранка</i> <i>жениски пол.</i>
2	Име и презиме оца детета, име матере, одакле су, и како им је занимање.	<i>Мијанко-Ђоса-Милановић</i> <i>из Језере</i> <i>земљод.</i>
3	Година, месец и дан кад се дете родило.	<i>1890. Децембра 13. дан</i>
4	У ком се месту дете родило.	<i>у Језеру.</i>
5	У које се време дете родило, дава или вољу, пре или после подне, пре или после поноћи.	<i>пре по ноћи</i>
6	У ком је храму, или у чијем дому дете крштено.	<i>у дому новорођеног детета</i>
7	Које је године, месеца и дана крштено.	<i>1890. Децембра 17.</i>
8	Који га је и које парохије свештеник крстио.	<i>Ђакардија Јовановић парох</i> <i>Матуровачки.</i>
9	Име и презиме кума, одакле је, и како му је занимање.	<i>Ђошица м. Матара Ђосаја</i> <i>новачка земљод. из Језере.</i>
10	Које је дете по рођењу оцу, а које матери	<i>Деветио.</i>
11	Је ли се дете родило с каквим телесним недостатцима	<i>није.</i>
12	Је ли дете ванбрачно.	<i>није.</i>
13	Је су ли деца близнаци.	<i>Бличнац.</i>
14	Дан, месец и година кад је дете умрло и број под којим је заведено у књигу умрлих.	<i>20. Децембра 1890. год. и га.</i> <i>ведено у архиепископу Јури.</i> <i>из год. бр 114.</i>
15	Примедбе на сва случајеве.	

за уписивање рођених у 1890. години

Редни број 239.

1	Име детета и пол.	Јаков. <i>мушки пол.</i>
2	Име и презиме оца детета, име матери, одакле су, и какво им је занимање.	Милија - Јованна Јорђе, внук из Ново Сел земљад.
3	Година, месец и дан кад се дете родило.	1890. Децембра 18.
4	У ком се месту дете родило.	у Ново Сел.
5	У које се време дете родило, дану или ноћу, пре или после подне пре или после поноћа.	пре по ноћи
6	У ком је храму, или у чијем дому дете крштено.	у дому пароха Лађуновски
7	Које је године, месеца и дана крштено.	1890. Децембра 20.
8	Који га је и које парохије свештеник крстио.	Захарија Јовановић парох Лађуновски
9	Име и презиме кума, одакле је, и какво му је занимање.	Метосава пнџ Миливоја Јорђевића из Ново Сел земљад.
10	Које је дете по рођењу оцу, а које матери.	Седино.
11	Јели се дете родило с каквим телесним недостацима	није.
12	Јели дете изабрачно	није.
13	Јесу ли деца близнаци.	није.
14	Дан, месец и година кад је дете умрло и број год којим је заведено у живот умрлих.	15. Новембра 1891. и заведено под бр. 168. у књигу умрлих.
15	Примедба за све случајеве.	

Књига цркве *Рашичке* Храма *Св. Арх. Гавриила*

Редни број 240.

1	Име детета и пол.	<i>Милева</i> <i>женски пол.</i>
2	Име и презиме оца детета, име матери, одакле су, и каде им је замишљено.	<i>Љубомир - Стануја - Јорџа.</i> <i>Бил из Бесовца земљад.</i>
3	Година, месец и дан кад се дете родило.	<i>1890. Децембра 15. го</i>
4	У ком се месту дете родило.	<i>у Бесовцу.</i>
5	У које се време дете родило, дању или ноћу, пре или после поноћи.	<i>оје по ноћи</i>
6	У ком је храму, или у чијем дому дете крштено.	<i>у дому пароха Малуновског</i>
7	Које је године, месеца и дана крштено.	<i>1890. Децембра 20.</i>
8	Који га је и које парохије свештеник крстио.	<i>Гавријела Јовановић</i> <i>парох Малуновски.</i>
9	Име и презиме кума, одакле је, и каде му је замишљено.	<i>Мирован Сасакић земљад.</i> <i>из Тресковца</i>
10	Које је дете по рођењу оцу, а које матери	<i>Прво.</i>
11	Је ли се дете родило с каквим телесним недостацима.	<i>није.</i>
12	Је ли дете ванбрачно.	<i>није.</i>
13	Је су ли деца близнади.	<i>није.</i>
14	Дан, месец и година кад је дете умрло и број год којим је заведено у књигу умрлих.	<i>23. Децембра 1891. и заведено под бр 200.</i> <i>у књигу умрлих.</i>
15	Призвече за све случајене.	

за уписивање рођених у 1890 години

Редни број 241

1	Име детета и пол.	Драговић, мурка бр.
2	Име и презиме оца детета, име матери, одакле оу, и како им је занимање.	Шван Фредр. маџи Курца из Савибабинец, Землеградца
3	Година, месец и дан кад се дете родило.	1890 год. Децембра 6.
4	У ком се месту дете родило.	у Савибабиницу
5	У које се време дете родило, дану или ноћу, пре или после подне пре или после поноћи.	у вече.
6	У ком је храму, или у којем дому дете крштено.	у дому оца детета.
7	Које је године, месеца и дана крштено.	1890 год. Децембра 22
8	Који га је и које парохије свештеник крстио.	Јован Митровић парох Стрковарки.
9	Име и презиме кума, одакле је, и како му је занимање.	Јованка сусудра Кегиљка Субировића, Землеградца из Савибабинец.
10	Које је дете по рођењу оцу, а које матери.	мрете
11	Јели се дете родило с каквим телесним недостатцима	није
12	Јели дете ванбрачно	није
13	Јесу ли деца близнаца.	није
14	Дан, месец и година кад је дете умрло и број год којим је завршено у књигу умрлах.	
15	Примедба за све случајеве.	

Књига цркве *Рашичке* Храма *Св. Афанасија Табрина*

Редни број *242*

1	Име детета и пол.	<i>Селица</i>
2	Име и презиме оца дитинет, име матере, odakле су, и како им је занимање.	<i>Др. Милошевић</i> <i>Др. Милошевић</i> <i>Др. Милошевић</i> <i>Др. Милошевић</i>
3	Година, месец и дан кад се дете родило.	<i>1890 год. Децембра 18.</i>
4	У ком се месту дете родило.	<i>у Рашичкој</i> <i>у Рашичкој</i>
5	У које се време дете родило, дању или ноћу, пре или после подне, пре или после поноћи.	<i>пре подне</i>
6	У ком је храму, или у чијем дому дете крштено.	<i>у Св. Афанасију.</i>
7	Које је године, месеца и дана крштено.	<i>1890 год. Децембра 23.</i>
8	Који га је и које парохије свештеник крстио.	<i>Др. Милошевић</i> <i>Др. Милошевић</i>
9	Име и презиме кума, odakле је, и како му је занимање.	<i>Селица</i> <i>Селица</i> <i>Селица</i> <i>Селица</i>
10	Које је дете по рођењу оцу, а које матери	<i>Селица</i>
11	Је ли се дете родило с каквим телесним недостацима	<i>није</i>
12	Је ли дете نابразно.	<i>није</i>
13	Је су ли деца близнаци.	<i>није</i>
14	Дан, месец и година кад је дете умрло и број год којим је изведено у књигу умрлих.	<i>С. Марта 1892 год и изведено год</i> <i>Број 120 годок: димрех</i>
15	Примедбе за сва случајена.	

за уписивање рођених у 1890 години

Родни број 273.

1	Име детета и пол.	Мирек. <i>мужак</i> пол.
2	Име и презиме оца детета, име матере, одакле су, и како им је занимање.	Алекса Мирковић <i>шампони</i> мама из Радашировца, <i>земљопосед.</i>
3	Година, месец и дан кад се дете родило.	1890 год. Јануарија 17.
4	У ком се месту дете родило.	у Радашировцу
5	У које се време дете родило, дању или ноћу, пре или после подне пре или после поноћи.	вече она дана.
6	У ком је храму, или у чијем дому дете крштено.	у Св. Францозу.
7	Које је године, месеца и дана крштено.	1890 год. Јануарија 23.
8	Који га је и које парохије свештеник крстио.	Јован Штоповић парох Штоповарки
9	Име и презиме кума, одакле је, и како му је занимање.	Јосифавица сунуца Мирек Сивановића из Радашировца <i>земљопосед.</i>
10	Које је дете по рођењу оцу, а које матери.	Седио
11	Јели се дете родило с каквим телесним недостатцима	није
12	Јели дете забрачно.	није
13	Јесу ли деца близнаци.	није.
14	Дан, месец и година кад је дете умрло и број под којим је заведено у књигу умрлих.	
15	Примедба за све случајеве.	

Књига цркве Рашинске Храма св. Архангела Гаврила.

Редни број 244.

1	Име детета и пол.	Богосмир.
2	Име и презиме оца детета, име матери, одкак су, и како им је занимање.	мужер оца. Михаил Мичкович, мајка Шрек, давања из Радошировица, Земљеворци.
3	Година, месец и дан кад се дете родило.	1890 г. Јануар 20.
4	У ком се месту дете родило.	у Радошировцу
5	У којо се време дете родило, дану или ноћу, пре или после подне, пре или после поноћа.	у вече.
6	У којо је храму, или у чијој доми дете крштено.	у св. Францусу.
7	Које је године, месеца и дана крштено.	1890 г. Јануар 23.
8	Која га је и које парохије свештеник крстио.	Горан Илић из парохије Мичковарки.
9	Име и презиме кума, одкак је, и како му је занимање.	Горан Јанковић из Ра, Видовца. Земљеворци
10	Које је дете по рођењу оцу, а које матери	седмо.
11	Је ли се дете родило с каквим телесним недостацима.	није
12	Је ли дете тапрано.	није
13	Је су ли деца близнаци.	није.
14	Дан, месец и година кад је дете умрло и број под којим је заведено у књигу умрлих.	
15	Приведбе на све случајеве.	

за уписивање рођених у 1890 години

Редни број 245.

1	Име детета и пол.	Штомакија. <i>ЖЕНА</i>
2	Име и презиме оца детета, име матери, одакле су, и како им је занимање.	Светозар Срећковић маџор Штомакија из Такивањег. Земљоправ.
3	Година, месец и дан кад се дете родило.	1890 год. Јануар 21
4	У ком се месту дете родило.	у Такивањегу
5	У којој се време дете родило, даву или ноћу, пре или после подне пре или после поноћа.	у вече.
6	У ком је храму, или у чијем дому дете крштено.	у дому оца детета.
7	Које је године, месеца и дана крштено.	1890 год Јануар 28.
8	Који га је и које парохије свештеник крстио.	Јован Штомакић парох Такивањег.
9	Име и презиме кума, одакле је, и како му је занимање.	Штомакић Владимироски из Такивањег, Земљоправ.
10	Које је дете рођено оцу, а које матери.	мр.
11	Јели се дете родило с каквим телесним недостацима	није
12	Јели дете ваљачно	није
13	Јесу ли деца близнаци.	није
14	Дан, месец и година кад је дете умрло и број под којим је заведено у књигу умрлих.	
15	Примедба за све случајеве.	

Књига цркве Рашинске Храма св. Архангела Гавријела

Редни број 116.

1	Име детета и пола.	Василије
2	Име и презиме оца детета, име матере, одакле су, и какво им је занимање.	Добар Мирковић макар Јелица, из Тарнабавицу.
3	Година, месец и дан кад се дете родило.	1890 год. Октобра 27.
4	У ком се месту дете родило.	у Тарнабавицу
5	У које се време дете родило, дању или ноћу, пре или после подне, пре или после поноћи.	у дану ујутру у зору.
6	У којој се храму, или у којој долу дете крштено.	у долу Светог Михаила у Тарнабавицу.
7	Које је године, месеца и дана крштено.	1890 год. Октобра 28.
8	Која га је и које парохије свештеник крстио.	Добар Мирковић макар Мирковић
9	Име и презиме кума, одакле је, и какво му је занимање.	Светослав Зуровић из Ханца у четврт II разреда у Глињској, све школе у Ханцу.
10	Које је дете по рођењу оцу, а које матери	Глињско.
11	Је ли се дете родило с каквим телесним недостацима.	није
12	Је ли дете забранно.	није
13	Је су ли деца близаци.	није
14	Дан, месец и година кад је дете узрало и број под којим је зведено у књигу узрних.	
15	Примедбе за све случајеве.	

за уписивање рођених у 1890. години

Редни број 247.

1	Име детета и пол.	Милена.
2	Име и презиме оца детинег, или матере, одакле су, и како њм је занимање.	оце оца Мил. Антониски Милић, мајор Мил. добра војскара Мил. Земљопоседник
3	Година, месец и дан кад се дете родило.	1890 год. Октобра 27.
4	У ком се месту дете родило.	У Галићанима
5	У које се време дете родило, дану или ноћу, пре или после подне пре или после поноћи.	пре поноћи дана.
6	У ком је храму, или у чијем дому дете крштено.	у дому Светог Маврољана у Галићанима.
7	Које је године, месеца и дана крштено.	1890 год. Октобра 28.
8	Која га је и које парохије свештеник крстио.	Јован Милошевић војвођин Галићанима.
9	Име и презиме куца, одакле је, и како му је занимање.	Милића војвођин Милошевић војвођин Земљопоседник
10	Које је дете по рођењу оцу, а које матери.	Стефан.
11	Јели се дете родило с каквим телесним недостацима	није
12	Јели дете ваљачно	није
13	Јесу ли деца близанца.	није.
14	Дан, месец и година кад је дете умрло и број год којим је заведено у књигу умрлих.	
15	Примедба за све случајеве.	

Књига цркве *Рашкине* Храма Св. Архангела Гаврила

Редни број 248.

1	Име детета и пол.	<i>Левосава</i> <i>женски пол.</i>
2	Име и презиме оца детинег, име матере, одакле су, и како им је занимање.	<i>Глишоар Нивковић маџарски, мисаветца из Пошмице, Земљоправца</i>
3	Година, месец и дан кад се дете родило.	<i>1890 год. Септембра 23.</i>
4	У ком се месту дете родило.	<i>у месту деча у Пошмици.</i>
5	У које се време дете родило, дану или ноћу, пре или после подне, пре или после поноћи.	<i>пре свта дана.</i>
6	У ком је храму, или у чијем дому дете крштено.	<i>у Св. Архангелу.</i>
7	Које је године, месеца и дана крштено.	<i>1890 год. Септембра 30.</i>
8	Која га је и које парохије свештеник крстио.	<i>Гаврил Стојић парохиј Порковарки.</i>
9	Име и презиме кума, одакле је, и како му је занимање.	<i>Мирвој Мирковић из Порковаца, Земљоправца.</i>
10	Које је дете по рођењу оцу, а које матери	<i>дето.</i>
11	Је ли се дете родило с каквим телесним недостигцима.	<i>није.</i>
12	Је ли дете забрачно.	<i>није.</i>
13	Је су ли деца близнаца.	<i>није.</i>
14	Дан, месец и година кад је дете умрло и број под којим је заведено у књигу умрлих.	
15	Примедбе на све случајеве.	

за уписивање рођених у 1890. години

Радни број 249.

1	Име детета и пол.	Божик, мурка ва.
2	Име и презиме оца детета, име матере, одакле су, и како им је званично.	Белко Анстасовић маки Светлана из Радомировић. Зеливоурица
3	Година, месец и дан кад се дете родило.	1890 год. Септембра 26.
4	У ком се месту дете родило.	у Радомировићу
5	У које се време дете родило, дању или ноћу, пре или после подне пре или после поноћи.	у вечеру.
6	У ком је храму, или у чијем дому дете крштено.	у св. Анђелу
7	Које је године, месеца и дана крштено.	1890 год. Септембра 30.
8	Који га је и које парохије свештеник крстио.	Ховановић мурка мурковарки.
9	Име и презиме кума, одакле је, и како му је званично.	Светланај суркуца Светлана Светановић из Радомировић. Зеливоурица
10	Које је дете по рођењу оцу, а које матери.	осмо.
11	Једи се дете родило с каквим телесним недостатцима	ниш
12	Једи дете نابрачно.	ниш
13	Јесу ли деца бавнаци.	ниш
14	Дан, месец и година кад је дете умрло и број под којим је зведено у књигу умрлах.	
15	Примедба на све случајеве.	

Књига цркве *Василије* Храма *Св. Архангела Гаврила*Редни број *1*

1	Име детета и пол.	<i>Лесова мушки пол</i>
2	Име и презиме оца детета, име матере, одакле су, и какво им је занимање.	<i>Миринук Рагич младић Јоаким из Лавиговог Земљодржња</i>
3	Година, месец и дан кад се дете родило.	<i>1891 год. Јануара 1</i>
4	У ком се месту дете родило.	<i>у Лавиговоу</i>
5	У које се време дете родило, дању или ноћу, пре или после недеље, пре или после поноћи.	<i>после два ноћи</i>
6	У ком је храму, или у чијем дому дете крштено.	<i>у Св. Архангелу.</i>
7	Које је године, месеца и дана крштено,	<i>1891 год. Јануара 6.</i>
8	Која га је и које парохије свештеник крстио.	<i>Гаврил Поповић парох Порковарки</i>
9	Име и презиме кума, одакле је, и какво му је занимање.	<i>Кум је сузук Новач Рагич из Лавиговог Земљодржња.</i>
10	Које је дете по рођењу оцу, а који матери	<i>Световно.</i>
11	Је ли се дете родило с каквим телесним недостатцима.	<i>није</i>
12	Је ли дете نابрано.	<i>није</i>
13	Је су ли деца близнаци.	<i>није</i>
14	Дан, месец и година кад је дете умрло и број под којим је заведено у књигу умрлих.	
15	Припадбе за све случајеве.	

за уписивање рођених у 189/ години

Редни број 2

1	Име детета и пол.	Живца Женски пол
2	Име и презиме оца детета, име матери, одакле су, и како им је записано.	Димитриј Милкович маки Мерка из Новог Кошара Земљоуједич
3	Година, месец и дан кад се дете родило.	1891 год. Јулуна 4.
4	У ком се месту дете родило.	у Новог Кошара
5	У које се време дете родило, дану или ноћу, пре или после водне пре или после поноћи.	у вече.
6	У ком је храму, или у чијем дому дете крштено.	у Св. Францусу
7	Које је године, месеца и дана крштено.	1891 год. Јулуна 6.
8	Боја та је и које парохије свештеник крство.	Јован Митровић Андроварки.
9	Име и презиме кума, одакле је, и како му је записано.	Цвиетка Митровић из Томинга Земљоуједич
10	Које је дете по рођењу оцу, а које матери.	нема.
11	Јели се дете родило с каквим телесним недостатцима	није
12	Јели дете ванбрачно	није
13	Јесу ли деца близнаци.	није
14	Дан, месец и година кад је дете умрло и број под којим је заведено у књигу умрлих.	14 Јулуна 1892 год. у заведема под број 26. у књиги: умрлих
15	Примедба на све случајеве.	

Књига цркве *Вашинске* Храма *Св. Арх. Јаковља*Редни број *3*

1	Име детета и пол.	<i>Војислав</i> <i>мушки пол.</i>
2	Име и презиме оца детинг, име матере, одакле су, и како им је занимање.	<i>Коста-Једисавела Марковић земља из Мађукова.</i>
3	Година, месец и дан кад се дете родило.	<i>1891. јануара 5. го</i>
4	У ком се месту дете родило.	<i>у Мађуково.</i>
5	У које се време дете родило, дану или ноћу, пре или после подне, пре или после поноћи.	<i>та кадна.</i>
6	У ком је храму, или у чијем дому дете крштено.	<i>у парохиј. Димитру дому</i>
7	Које је године, месеца и дана крштено.	<i>1891. г јануара 8. г</i>
8	Који га је и које парохије свештеник крстио.	<i>Јаковља Јохановић</i> <i>парох Мађуковачки</i>
9	Име и презиме куца, одакле је, и како му је занимање.	<i>Никола Савојановић зем</i> <i>из Баденовца.</i>
10	Које је дете по рођењу оцу, а које матери	<i>друга.</i>
11	Је ли се дете родило с каквим телесним недостатцима	<i>није.</i>
12	Је ли дете кршћено.	<i>није.</i>
13	Је су ли деца близнаци.	<i>није.</i>
14	Дан, месец и година кад је дете умрло и број под којим је заведено у књигу умрлах.	
15	Примедбе за сва случајева.	

за уписивање рођених у 189 години

Редни број 4

1	Име детета и пол.	Драгомир мушка пол.
2	Име и презиме оца детета, или матере, одакле су, и како им је записано.	Сибил - Николаеа - Саванеа новит земљод. из Језера.
3	Година, месец и дан кад се дете родило.	1890. Децембра 30.г
4	У ком се месту дете родило.	у Језера.
5	У тоје се време дете родило, дану или ноћу, пре или после подне пре или после поноћа.	пре по ноћу
6	У ком је храму, или у којем дому дете крштено.	у дому новар. Децембра
7	Које је године, месеца и дана крштено.	1891. Јануара 1.
8	Боји га је и које парохије свештеник крстио.	Захаруја Јолановић парох Мабурковачки
9	Име и презиме кума, одакле је, и како му је записано.	Мара нта Јерфа Павле. новита земљод. из Језера
10	Које је дете по рођењу оцу, а које матери.	Седмо.
11	Јели се дете родило с каквим телесним недостатцима	није.
12	Јели дете ваљачно	није.
13	Јесу ли деца бивали.	није.
14	Дан, месец и година кад је дете умрло и број под којим је заведено у књигу умрлих.	
15	Примедба за све случајеве.	

Књига цркве *Пашинске* Храма *Св. Арх. Јаврлина*

Редни број 5

1	Име детета и пола.	<i>Љубисав</i> <i>мушки пол</i>
2	Име и презиме оца детета, име матере, одавде су, и како им је занимање.	<i>Митра - Јанјина Јанковић</i> <i>земљод. из Баденковца</i>
3	Година, месец и дан кад се дете родило.	<i>1891. јануара 11.</i>
4	У ком се месту дете родило.	<i>у Баденковцу.</i>
5	У које се време дете родило, дану или ноћу, пре или после подне, пре или после поноћи.	<i>после подне.</i>
6	У ком је храму, или у чијем дому дете крштено.	<i>у дому његов. дедеца.</i>
7	Боје је године, месеца и дана крштења.	<i>1891. јануара 12.</i>
8	Који та је и које парохије свештеник крстио.	<i>Јаврлина Јолановић</i> <i>парох Баденковачки</i>
9	Име и презиме кума, одавде је, и како му је занимање.	<i>Ката и Јанка Баџе</i> <i>новића земљод. из</i> <i>Баденковца.</i>
10	Које је дете по рођењу оцу, а које матери	<i>Шесто.</i>
11	Је ли се дете родило с каквим телесним недостатцима.	<i>није.</i>
12	Је ли дете ванбрачно.	<i>није.</i>
13	Је су ли деца близнаци.	<i>није.</i>
14	Дан, месец и година кад је дете умрло и број под којим је заведено у књигу умрлих.	<i>23. јануара 1892. и заведено</i> <i>код бр. 45. у књигу умрлих</i>
15	Примедбе на све случајеве.	

за уписивање рођених у 1891. години

Редни број 6.

1	Име детета и пол.	Мешар мушки пол.
2	Име и презиме оца детета, или матере, одакле су, и како им је занимање.	Милан-Милана-Ђађе. Вук земљад. из Ђајмановца
3	Година, месец и дан кад се дете родило.	1891. Јануара 4.
4	У ком се месту дете родило.	у Ђајмановцу.
5	У које се време дете родило, дану или ноћу, пре или после подне пре или после поноћа.	по подне.
6	У ком је храму, или у чијем дому дете крштено.	у св. Анђелу.
7	Које је године, месеца и дана крштено.	1891. Јануара 13.
8	Који га је и које парохије свештеник крстио.	Златарија Јохановић парох Маљновачки
9	Име и презиме кума, одакле је, и како му је занимање.	Милка м. Ђађе Радој. Ковића земљад. из Ђајмановца.
10	Које је дете по рођењу оцу, а које матери.	Шрекe.
11	Јели се дете родило с каквим телесним недостатцима	није.
12	Јели дете запбрачно	није.
13	Јесу ли деца близнаци.	није.
14	Дан, месец и година кад је дете умрло и број под којим је наведено у књигу умрлах.	21
15	Примедба на све случајеве.	

Књига цркве *Велике* Храма *Св. Архангела Гаврила*

Редни број

Х.

1	Име детета и пол.	<i>Владимир</i>
2	Име и презиме оца детета, име матере, одакле су, и какво им је занимање.	<i>Владимир Милић мата и Хришћан из Пошанице Земљеград</i>
3	Година, месец и дан кад се дете родило.	<i>1891 год. Јануара 5.</i>
4	У ком се месту дете родило.	<i>у Пошаница.</i>
5	У које се време дете родило, дању или ноћу, пре или после подне, пре или после поноћи.	<i>у вече</i>
6	У ком је храму, или у чијем дому дете крштено.	<i>у Св. Архангелу</i>
7	Које је године, месеца и дана крштено.	<i>1891 год. Јануара 13.</i>
8	Који га је и које парохије свештеник крстио.	<i>Јован Митровић парох поштовански.</i>
9	Име и презиме кума, одакле је, и какво му је занимање.	<i>Милић Милић Стојић из Пошанице Земљеград</i>
10	Које је дете по рођењу оцу, а којој матери	<i>Стефану.</i>
11	Је ли се дете родило с каквим телесним недостацима.	<i>није</i>
12	Је ли дете ваљачно.	<i>није</i>
13	Је су ли деца близанца.	<i>није</i>
14	Дан, месец и година кад је дете умрло и број под којим је наведено у књигу умрлих.	<i>умро 23. 5. 1936 год у Беоцини МРЧ. ш. н. бр. 5/1936 год. 25. 5. 1931 год. Милић, Београд</i>
15	Примедбе за све случајеве.	

за уписивање рођених у 189 години

Радни број 8.

1	Име детета и пол.	Саванка женски пол.
2	Име и презиме оца детета, име матери, одакле су, и дакле им је занимање.	Саванко Миливоје Милошевић земљ. из Лађуново.
3	Година, месец и дан кад се дете родило.	1891. јануара 17.
4	У ком се месту дете родило.	у Лађунову.
5	У које се време дете родило, дану или ноћу, пре или после подне пре или после поноћа.	по подне.
6	У ком је храму, или у којој доми дете крштено.	у дому попов. Деметрија.
7	Које је године, месеца и дана крштено.	1891. јануара 20.
8	Који га је и које парохије свештеник крстио.	Захарија Јовановић парох Лађуновски
9	Име и презиме кума, одакле је, и дакле му је занимање.	Саван Јосифовић земљ. из Каменице.
10	Које је дете по рођењу оцу, а које матери.	отро.
11	Јели се дете родило с каквим телесним недостатцима	није.
12	Јели дете ванбрачно.	није.
13	Јесу ли деца близнаци.	није.
14	Дан, месец и година кад је дете укрло и број под којим је заведено у књигу умрлих.	26. Октобра 1891. и забележено у књигу умрлих под бр 205.
15	Примедба за све случајеве.	~

Књига цркве *Пашинске* Храма *Св. Стефанова Табуца*Редни број *9.*

1	Име детета и пол.	<i>Александра, женећица.</i>
2	Име и презиме оца детета, име матери, одакле су, и какво ни је занимање.	<i>Михаило Миливојевић маџарин Марија из Табуца Землеградина</i>
3	Година, месец и дан кад се дете родило.	<i>1891 год. Јануара 16.</i>
4	У ком се месту дете родило.	<i>у Табуцу.</i>
5	У које се време дете родило, дану или ноћу, пре или после подне, пре или после поноћи.	<i>у вече.</i>
6	У ком је храму, или у чијем дому дете крштено.	<i>у Св. Стефану.</i>
7	Које је године, месеца и дана крштено.	<i>1891 год. Јануара 20.</i>
8	Који га је и које шарохије свештеник крстио.	<i>Јован Милошевић из оца Милошевића.</i>
9	Име и презиме кума, одакле је, и какво му је занимање.	<i>Јованка Сутура, Жозе Миле Милошевића из Табуца Землеградина</i>
10	Које је дете по рођењу оца, а које матери	<i>Землеградина.</i>
11	Је ли се дете родило с каквим телесним недостацима.	<i>није.</i>
12	Је ли дете ванбрачно.	<i>није.</i>
13	Је су ли деца близнаци.	<i>није.</i>
14	Дан, месец и година кад је дете умрло и број год којим је заведено у књигу умрлих.	<i>1891 год. Јануара 20. и заведено у књ. умрлих под бројем 10.</i>
15	Примедбе за све случајеве.	

за уписивање рођених у 1891. години

Редни број 10

1	Име детета и пол.	Викторшаф. мушкарца
2	Име и презиме оца детета, или матере, одакле су, и како им је занимање.	Васил Степановић швајцарски из Сабудовца. Землеустројка
3	Година, месец и дан кад се дете родило.	1891 год. Јануара 19.
4	У ком се месту дете родило.	у Сабудовцу.
5	У које се време дете родило, дану или ноћу, пре или после подне пре или после поноћи.	у вече.
6	У ком је храму, или у чијој доми дете крштено.	у Св. Францусу,
7	Које је године, месеца и дана крштено.	1891 год. Јануара 20.
8	Који га је и које парохије свештеник крстио.	Јован Митровић парох Туркобарски.
9	Име и презиме кума, одакле је, и како му је занимање.	Јован Степановић Кегића Митровића из Сабудовца. Землеустројка
10	Које је дете на рођену оцу, а које матери.	матери.
11	Јели се дете родило с каквим телесним недостатцима	није.
12	Јели дете ванбрачно	није.
13	Јесу ли деца блуднаца.	није.
14	Дан, месец и година кад је дете умрло и број под којим је заведено у књигу умрлих.	
15	Примедба за све случајеве.	

Књига црквених крштеница у Храма Светог Василија

Редни број: 11

1	Име детета и пол.	Букосава	I
2	Име и презиме оца детета, име матере, одакле су, и како им је занимање.	Мирисав Шасић макар, Савански из Београда Земљоделство	2
3	Година, месец и дан кад се дете родило.	1891 год. Јануара 13	3
4	У ком се месту дете родило.	у Земљоделству	4
5	У које се време дете родило, дању или ноћу, пре или после подне, пре или после поноћи.	у 300	5
6	У ком је храму, или у чијем дому дете крштено.	у Св. Василија	6
7	Које је године, месеца и дана крштено,	1891 год. Јануара 20	7
8	Који га је и које парохије свештеник крстио.	Јован Илић свештеник парохије Светог Василија	8
9	Име и презиме кума, одакле је, и како му је занимање.	Васиљ Јовановић из Ла, из Београда Земљоделство	9
10	Које је дете по рођењу оцу, а које матери	мрете.	10
11	Je ли се дете родило с каквим телесним недостатцима	није	11
12	Je ли дете кршћено.	није	12
13	Je су ли деца близнади.	није	13
14	Дан, месец и година кад је дете умрло и број под којим је заведено у књигу умрлих.	дан рођења и датум смрти је дан крштења и датум смрти	14
15	Примедбе за све случајеве.	умрло 27. фебруара 1891 год. у саоп. депо из бр. 50. у земљоделству умрло	15

за уписивање рођених у 1891/ години

Редни број 11

1	Име детета и пол.	Антанасија
2	Име и презиме оца детета, или матере, одакле су, и како им је занимање.	Митарош Милеж Ковач макар Милива из Галавабице Земљоправник.
3	Година, месец и дан кад се дете родило.	1891' г. Јуна 13.
4	У ком се месту дете родило.	у Галавабици
5	У које се време дете родило, дану или ноћу, пре или после подне пре или после поноћа.	пре поноћа
6	У ком је храму, или у чијем дому дете крштено.	у св. Францу
7	Које је године, месеца и дана крштено.	1891' г. Јуна 20.
8	Који га је и које парохије свештеник крстио.	Говарил Стојић парох Ступчоварки.
9	Име и презиме куна, одакле је, и како му је занимање.	Сава Ступча Милива Милеж Ковач из Галавабице. Земљоправник
10	Које је дете по рођењу оцу, а које матери.	дупло.
11	Јели се дете родило с каквим телесним недостацима	није
12	Јели дете ванбрачно.	није
13	Јесу ли деца близнаци.	није
14	Дан, месец и година кад је дете умрло и број под којим је заведено у књигу умрлих.	Умро 26 августа 1895 година и заведен под бројем 83 у прото- књигу умрлих
15	Приредба за све случајеве.	

Књига цркве Рашинске Храма св. Антонеза Габрица

Редни број 13

1	Име детета и пол.	Ђованка <i>женски пол</i>
2	Име и презиме оца детета, име матере, одакле су, и какво им је занимање.	Џеанко Џулијев и Марија из Габрица Беливедрица
3	Година, месец и дан кад се дете родило.	1891 год Јануара 13
4	У ком се месту дете родило.	у Габрици
5	У које се време дете родило, дану или ноћу, пре или после подне, пре или после поноћи.	у вече
6	У ком је храму, или у чијем дому дете крштено.	у св. Антонезу
7	Које је године, месеца и дана крштено.	1891 год Јануара 20
8	Која га је и које парохије свештени крстио.	Ђован Митровић парохијски Габрица
9	Име и презиме кума, одакле је, и какво му је занимање.	Митровић Џеанковић из Габрица у св. Антонезу
10	Које је дете по рођењу оцу, а које матери	шкрве
11	Је ли се дете родило с каквим телесним недостатцима	није
12	Је ли дете نابразно.	није
13	Је су ли деца близанац.	није
14	Дан, месец и година кад је дете умрло и број год којим је заведено у књигу умрлих.	24 новембра 1891 год и заведено год број 124 у књигу умрлих
15	Примедбе за све случајеве.	

за уписивање рођених у 1891' години

Редни број 14

1	Име детета и пол.	Виталимир. мушки пол.
2	Име и презиме оца детета, име матери, одакле су, и како му је записано.	Жељко Павловић и мајка Мар. Сига из Радомировца. Земунска
3	Година, месец и дан кад се дете родило.	1891' год Јануара 18.
4	У ком се месту дете родило.	у Радомировцу
5	У које се време дете родило, дану или ноћу, пре или после подне пре или после поноћа.	у пре подне ноћи.
6	У ком је крају, или у чијем дому дете крштено.	у св. Францусу.
7	Које је године, месеца и дана крштено.	1891' год Јануара 20.
8	Који га је и које парохије свештеник крстио.	Јован Павловић парох у Радомировцу.
9	Име и презиме оца, одакле је, и како му је записано.	Јеђеш Јовановић из Радомировца. Земунска
10	Које је дете по рођењу оцу, а које матери.	Земунска.
11	Јеси ли дете родило с каквим телесним недостатцима	није
12	Јеси ли дете ванбрачно	није
13	Јеси ли деца близнаци.	није
14	Дан, месец и година кад је дете умрло и број под којим је заведено у књигу умрлих.	
15	Примедба за све случајеве.	

Књига цркве *Рашинске* Храма св. Архангела Гавријела

Редни број 15.

1	Име детета и пол.	<i>Гавријела</i>
2	Име и презиме оца детинца, или матере, од које су, и како им је записано.	<i>женски отац Никола Петровић мајка је, мисаветца из Савиговца, Земљевлађу</i>
3	Година, месец и дан кад се дете родило.	<i>1891' год. Јануара 20.</i>
4	У ком се месту дете родило.	<i>у Савиговцу</i>
5	У које се време дете родило, дању или ноћу, пре или после поноћи.	<i>у вече.</i>
6	У ком је храму, или у чијем дому дете крштено.	<i>у св. Архангелу.</i>
7	Које је године, месеца и дана крштено.	<i>1891' год. Јануара 21'.</i>
8	Која га је и које парохије свештеник крстио.	<i>Јован Илић парохијски свештеник Поповић</i>
9	Име и презиме кума, од кога је, и како му је записано.	<i>Милош Радач из Савиговца, Земљевлађу</i>
10	Које је дете по рођењу оцу, а које матери	<i>Стевица</i>
11	Је ли се дете родило с каквим телесним недостацима.	<i>није</i>
12	Је ли дете забравно.	<i>није</i>
13	Је су ли деца близнаци.	<i>није</i>
14	Дан, месец и година кад је дете умрло и број год којим је изведено у књигу умрлих.	<i>28 фебруара 1892 год. и заведено год бр. 112 у књигу умрлих</i>
15	Примедбе за све случајеве.	

за уписивање рођених у 1897⁷ години

Редни број 16.

1	Име детета и пол.	Зануца ^{женски пол.}
2	Име и презиме оца детинет, име матере, одакле оу, и како им је занимање.	Јорђе-Милуница-Белкович земљод. из Језера.
3	Година, месец и дан кад се дете родило.	1897. г. Јануара 15. го
4	У ком се месту дете родило.	у Језера.
5	У које се време дете родило, дању или ноћу, пре или после подне пре или после поноћа.	по подне.
6	У ком је храму, или у чијем дому дете крштено.	у дому св. Јурија Девствен.
7	Које је године, месеца и дана крштено.	1897. г. Јануара 21.
8	Који га је и које парохије свештени крстио.	Закарија Јоханович парох Матковачки
9	Име и презиме кума, одакле је, и како му је занимање.	Башана Мела Белка Јо. улица земљод. из Језера.
10	Које је дете по рођењу оцу, а које матери.	Гетилртно.
11	Јели се дете родило с каквим телесним недостатцима	није.
12	Јели дете نابрачно	није.
13	Јесу ли деца близнаци.	није.
14	Дан, месец и година кад је дете умрло и број пола којим је завршено у крсту умрало.	
15	Примедба за све случајеве.	

Књига цркве *Рашићке* Храма *Св. Архангела Гаврила*Редни број *17.*

1	Име детета и пол.	<i>Светослав.</i>
2	Име и презиме оца детета, мај матере, одале су, и какво им је занимање.	<i>Александар Радојевић мај и Милево из Рашићког Белимостраца.</i>
3	Година, месец и дан кад се дете родило.	<i>1891 г. Јануара 23.</i>
4	У ком се месту дете родило.	<i>у Рашићкој</i>
5	У које се време дете родило, дању или ноћу, пре или после подне, пре или после повоја.	<i>пре ова дана.</i>
6	У ком је храму, или у чијем дому дете крштено.	<i>у Св. Архангелу.</i>
7	Боје је година, месеца и дана крштено.	<i>1891 г. Јануара 27.</i>
8	Које га је и које парохије свештеник крстио.	<i>Гаврил Митровић парох Ступчоварки.</i>
9	Име и презиме кума, одале је, и какво му је занимање.	<i>Коста Цветановић из Копарковице. Белимостраца.</i>
10	Које је дете по рођењу оцу, а које матери	<i>Светово.</i>
11	Је ли се дете родило с каквим телесним недостацима.	<i>није</i>
12	Је ли дете نابрано.	<i>није</i>
13	Је су ли деца близанца.	<i>није</i>
14	Дан, месец и година кад је дете умрло и број под којим је заведено у књигу умрлих.	
15	Примедбе за сва случајева.	

за уписивање рођених у 189/ години

Редни број 18

1	Име детета и пол.	Урош. м. и крштеног ил.
2	Име и презиме оца детета, име матере, одакле су, и како им је занимање.	Ђован Масив м. и крштеног ил. Јелена ил. Лавићуца. Земљопоседник.
3	Година, месец и дан кад се дете родило.	1891/ год. Јануара 25.
4	У ком се месту дете родило.	У Лавићуца.
5	У које се време дете родило, дану или ноћу, пре или после подне пре или после поноћа.	вече ова дана
6	У ком је храму, или у чијем дому дете крштено.	у св. Францу.
7	Које је године, месеца и дана крштено.	1891/ год. Јануара 27.
8	Која га је и које парохије свештеник крстио.	Ђован Ил. Ђован м. и крштеног ил. Парохијарх. Покровски.
9	Име и презиме куца, одакле је, и како му је занимање.	Марија Једова м. и крштеног ил. Масо Једовићуца ил. Лавићуца. Земљопоседник.
10	Које је дете по рођењу оцу, а које матери.	несто.
11	Јели се дете родило с каквим телесним недостатцима	није
12	Јели дете законско	није
13	Јесу ли деца близанци.	није.
14	Дан, месец и година кад је дете умрло и број под којим је заведено у књигу умрлах.	
15	Примедба за све случајеве.	

Књига цркве Рашинске. Храма Св. Архангела Гавријела

Редни број 19.

1	Име детета а пол.	Саванка. ^{женски пол.}
2	Име и презиме оца детинца, или матере, одале су, и како им је записано.	Мрша Материца мата Милева из Савицевог Земљевеца
3	Година, месец и дан кад се дете родило.	1891 год. Јануара 25.
4	У ком се месту дете родило.	у Савицевог
5	У које се време дете родило, дану или ноћу, пре или после подне, пре или после поноћи.	у вече.
6	У ком је храму, или у чијем дому дете крштено.	у Св. Архангелу.
7	Које је године, месеца и дана крштено.	1891 год. Јануара 28.
8	Која га је и које парохије свештеник крстио.	Саванка Митровић парох Марковарки.
9	Име и презиме куца, одале је, и како му је записано.	Саванка сунуца Милева Саванка из Савицевог Земљевеца
10	Које је дете по рођењу оцу, а које матери	по оцу Саванка. а по матери Милево.
11	Је ли се дете родило с каквим телесним недостатцима	није
12	Је ли дете ваљано.	није
13	Је су ли деца баваца.	није
14	Дан, месец и година кад је дете узрало и број год којим је заведено у књигу узралах.	5. Мај 1892 год и заведено у књигу број 121. узрало узралах.
15	Примедбе за сва случајева.	

за уписивање рођених у 1891. години

Редни број

1	Име детета и пол.	Ураговича Стефан	1
2	Име и презиме оца детета, име матери, одакле су, и како им је занимање.	Стефановић, Милош Милош Стефановић	2
3	Година, месец и дан кад се дете родило.	1891. год. Јануар 21.	3
4	У ком се месту дете родило.	у Славцу	4
5	У које се време дете родило, дану или ноћу, пре или после подне пре или после поноћа.	у вечеру	5
6	У ком је храму, или у чијем дому дете крштено.	у Св. Стефану	6
7	Које је године, месеца и дана крштено.	1891. год. Јануар 27.	7
8	Који га је и које парохије свенитени крстио.	Стефановић, Милош Стефановић	8
9	Име и презиме куца, одакле је, и како му је занимање.	Стефановић, Милош 89. Стефановић	9
10	Које је дете по рођењу оцу, а које матери.	у Св. Стефану	10
11	Јели се дете родило с каквим телесним недостацима	ниш	11
12	Јели дете ванбрачно	ниш	12
13	Јесу ли деца близнаца.	ниш	13
14	Дан, месец и година кад је дете умрло и број под којим је заведено у књигу умрлих.	умрло 25. Јули 1891. год. у Св. Стефану у Св. Стефану	14
15	Примедба за све случајеве.		15

Књига цркве *Рашкине*Храма *Св. Архангела Гавријела*Редни број: *21*

1	Име детета и пол.	<i>Светозар, мушка оца</i>
2	Име и презиме оца детинет, име матере, одакле су, и какво им је занимање.	<i>Живорад Махорјевит маатчија, рота из Галибовицу, Земљоујорник.</i>
3	Година, месец и дан кад се дете родило.	<i>1891 год. Јануара 30.</i>
4	У ком се месту дете родило.	<i>у Галибовицу.</i>
5	У које се време дете родило, дану или ноћу, пре или после подне, пре или после поноћи.	<i>у вече</i>
6	У ком је храму, или у чијем дому дете крштено.	<i>у дому оца детинет.</i>
7	Које је година, месеца и дана крштено,	<i>1891 год. Фебруара 1.</i>
8	Који га је и које црквоје свештеник крстио.	<i>Св. Василије Томовит парох Шуковацка.</i>
9	Име и презиме кума, одакле је, и какво му је занимање.	<i>Вилимко сурруга Милоша Св. Јовановића из Галибовицу, Земљоујорник.</i>
10	Које је дете по рођењу оца, а које матери	<i>детио</i>
11	Је ли се дете родило с каквим телесним недостатцима.	<i>није</i>
12	Је ли дете ванбрачно.	<i>није</i>
13	Је су ли деца бившица.	<i>није</i>
14	Дан, месец и година кад је дете умрло и број под којим је заведено у књигу умрлих.	
15	Примедбе за све случајеве.	

за уписивање рођених у 1891 години

Редни број 12.

1	Име детета и пол.	Алексија. ^{мечешки} ^{мрт.}
2	Име и презиме оца детета, име матере, одакле су, и како им је записано.	Џуџе Богдановић маки Ракоци, ма из Галабашица. Земљопоседник
3	Година, месец и дан кад се дете родило.	1891 год Јануара 26.
4	У ком се месту дете родило.	у Галабашици
5	У које се време дете родило, дану или ноћу, пре или после подне пре или после поноћи.	у вечеру.
6	У ком је храму, или у којем дому дете крштено.	у дому оца дечијег.
7	Које је године, месеца и дана крштено.	1891 год. Фебруара 1.
8	Који га је и које парохаје свештеник крстио.	Јованкић Томовић парох Пуховоградски.
9	Име и презиме кума, одакле је, и како му је записано.	Милоја Миловић из Радошчице сва Земљопоседник
10	Које је дете по рођењу оцу, а које матери.	мрт
11	Јели се дете родило с каквим телесним недостатцима	није
12	Јели дете ваљачно	није
13	Јесу ли деца бланани.	није
14	Дан, месец и година кад је дете умрло и број под којим је наведено у књигу умрлих.	
16	Примедба на све случајеве.	

за уписивање рођених у 189/ години

Редни број 24.

1	Име детета и пол.	Мирах.
2	Име и презиме оца детета, име матери, одакле су, и какво им је занимање.	Димитрије Стојковић маџи Магдалина, из Галивабарца, Земљоправца.
3	Година, месец и дан кад се дете родило.	1891 год. Фебруара 3.
4	У ком се месту дете родило.	У Галивабарцу
5	У које се време дете родило, дану или ноћу, пре или после подне пре или после поноћи.	у ноћу.
6	У ком је храму, или у којем дому дете крштено.	у св. Стефану.
7	Које је године, месеца и дана крштено.	1891 год. Фебруара 10.
8	Боји га је и које парохије свештеник крстио.	Јован Митровић парох Мораварке.
9	Име и презиме кума, одакле је, и какво му је занимање.	Мирон Стојковић из Галивабарца, Земљоправца
10	Које је дете по рођењу оцу, а које матери.	Сембурк.
11	Јеси ли дете родило с каквим телесним недостацима	није
12	Јеси ли дете ваљало	није
13	Јеси ли деца близнади.	није
14	Дан, месец и година кад је дете умрло и број под којим је заведено у књигу умрлих.	
15	Прича за све случајеве.	

Књига цркве Рашкинево Храма св. Архангела Гавријела

Редни број 15

1	Име детета и пол.	Радосир. мутр. свт
2	Име и презиме оца детета, име матере, одакле су, и како им је занимање.	Бисако Пављкович мати свт Зелица из Конаршара. Зелица Зелица Зелица
3	Година, месец и дан кад се дете родило.	1891 год. Септембра 15.
4	У ком се месту дете родило.	у Конаршару
5	У које се време дете родило, дану или ноћу, пре или после подне, пре или после поноћи.	пре пола ноћи.
6	У ком је храму, или у којем дому дете крштено.	у св. Архангелу.
7	Које је године, месеца и дана крштено.	1891 год. Фебруара 10.
8	Која га је и које парохије и вештеня крстио.	Добрица Пављкович парох Турковарки.
9	Име и презиме кума, одакле је, и како му је занимање.	Петрисица Сунџа Николе Владе Ковачица из Конаршара.
10	Које је дете по рођењу оцу, а који матери	трина јесто.
11	Је ли се дете родило с каквим телесним недостацима	није
12	Је ли дете забравно.	није
13	Је ли деца близанци.	није.
14	Дан, месец и година кад је дете умрло и број под којим је заведено у књигу умрлих.	18. Новембра 1891 год и забележено од број 141 у протоколу умрлих
15	Примедбе за све случајеве.	

за уписивање рођених у 1891/ години

Редни број 26.

1	Име детета и пол.	Готомар. ^{мушка пол.}
2	Име и презиме оца детета, или матере, одакле су, и како му је занимање.	Михаил Маркович мајор ^{Устав} из Сливца ^{Великоградског}
3	Година, месец и дан кад се дете родило.	1891 год. фебруара 2.
4	У ком се месту дете родило.	у Сливцу
5	У којој се време дете родило, дану или ноћу, пре или после подне пре или после поноћа.	у зору.
6	У ком је храму, или у чијем дому дете крштено.	у Св. Анђелу.
7	Које је године, месеца и дана крштено.	1891 год. фебруара 10.
8	Који га је и које парохије свештени крстио.	Говарилитовић парох Пуховарки.
9	Име и презиме кума, одакле је, и како му је занимање.	Михаил Рафолович из Нов. Поткошар. ^{Великоградског}
10	Које је дете по рођењу оцу, а које матери.	Сливца
11	Јели се дете родило с каквим телесним недостацима.	није
12	Јели дете ванбрачно.	није
13	Јесу ли деца близнаци.	није
14	Дан, месец и година кад је дете умрло и број под којим је наведено у књигу умрлих.	
16	Примедба за све случајеве.	

Књига цркве *Панонске*Храма *Св. Архангела Гавријела*Редни број: *27*

1	Име детета и пол.	<i>Ваташимир.</i>
2	Име и презиме оца детета, име матере, одакле су, и како им је записано.	<i>Мирковац Рајко Радиво шатић Драга из Сливца Земљевоградска</i>
3	Година, месец и дан кад се дете родило.	<i>1891 год. фебруара 4</i>
4	У ком се месту дете родило.	<i>у Сливцу.</i>
5	У које се време дете родило, дању или ноћу, пре или после подне, пре или после поноћи.	<i>у вече.</i>
6	У ком је храму, или у којем дому дете крштено.	<i>1891 год. фебруара 10. у Св. Француску.</i>
7	Које је године, месеца и дана крштено,	<i>1891 год. фебруара 10</i>
8	Који га је и које парохије свештеник крстио.	<i>Јован Илић парохијски свештеник Мирковац</i>
9	Име и презиме кума, одакле је, и како му је записано.	<i>Јосиф Судица Јубошница Рајко Шута из Сливца Земљевоградска</i>
10	Које је дете по рођењу оцу, а које матери	<i>дето.</i>
11	Је ли се дете родило с даљим' телесним недостацима.	<i>није</i>
12	Је ли дете ванбрачно.	<i>није</i>
13	Је су ли деца близанаца.	<i>није</i>
14	Дан, месец и година кад је дете умрло и број под којим је заведено у књигу умрлих.	<i>20 фебруара 1891 год и заведено под број 170 у књигу умрлих 27.</i>
15	Приредбе на сва случајева.	

за уписивање рођених у 1891 години

Редни број 28.

1	Име детета и пол.	Шубан
2	Име и презиме оца дететов, име матери, одакле су, и како им је занимање.	Светозар - Милосавија - Пан женитић земљ. св. Павловог мушки рад.
3	Година, месец и дан кад се дете родило.	1891. г септембра 7.
4	У ком се месту дете родило.	у Језеро.
5	У које се време дете родило, дану или ноћу, пре или после подне пре или после поноћи.	пре подне.
6	У ком је храму, или у којем дому дете крштено.	у дому Царста Милуноварки
7	Које је године, месеца и дана крштено.	1891. септембра 11. г
8	Који га је и које парохије свештеник крстио.	Захарија Јовановић са храм Милуноварки.
9	Име и презиме кума, одакле је, и како му је занимање.	Сиванђа кћи зам. Милоја Крстића св. земљов. из Језера.
10	Које је дете по рођењу оцу, а које матери.	друго.
11	Јели се дете родило с каквим телесним недостацима.	није.
12	Јели дете ванбрачно.	није.
13	Јесу ли деца близњаци.	није.
14	Дан, месец и година кад је дете умрло и број под којим је заведено у књигу умрлах.	12. Новембра 1891. и заведено у књигу умрлих под бр. 164.
15	Причања за све случајеве.	

Књига цркве *Бачинске* Храма *Св. Арх. Јаврима*

Редни број 29.

1	Име детета и пол.	<i>Алекса</i>
2	Име и презиме оца детета, име матере, одакле су, и како им је занимање.	<i>Саванаја - Бачина - Ми- лешић земљод. из Бачинаваца Ново Сел.</i>
3	Година, месец и дан кад се дете родило.	<i>1891. септембра 5.</i>
4	У ком се месту дете родило.	<i>у Баг Ново Сел.</i>
5	У које се време дете родило, дану или ноћу, пре или после подне, пре или после поноћи.	<i>пре садне.</i>
6	У ком је храму, или у чијем дому дете крштено.	<i>у дому новород. детета</i>
7	Које је године, месеца и дана крштено,	<i>1891. септембра 13.</i>
8	Која га је и које парохије свештени крстио.	<i>Заварије Јовановић парох Бачуновски</i>
9	Име и презиме кума, одакле је, и како му је занимање.	<i>Јеличавица м. Радекица Милошевића земљод. из Ново Сел.</i>
10	Које је дете по рођењу оцу, а које матери	<i>Шестио.</i>
11	Је ли се дете родило с каквим телесним недостацима.	<i>није.</i>
12	Је ли дете ванбрачно.	<i>није.</i>
13	Је су ли деца близаци.	<i>није.</i>
14	Дан, месец и година кад је дете умрло и број под којим је заведено у књигу умрлих.	<i>11. септембра 1892. и заведено код бр. 78. арх. умирлих</i>
15	Приредбе за сва случајева.	

за уписивање рођених у 1891. години

Редни број 30.

1	Име детета и пол.	Настасија женски пол.
2	Име и презиме оца детета, или матере, одакле су, и какво им је занимање.	Владимир-Својанка-Нич. Ковачић земљод. из Баденовца.
3	Година, месец и дан кад се дете родило.	1891. - фебруари 9.
4	У ком се месту дете родило.	у Баденовцу.
5	У које се време дете родило, дава или ноћу, пре или после подне пре или после поноћи.	пре поноћи.
6	У ком је храму, или у чијем дому дете крштено.	у дому Пароха Мабурковски
7	Боје је године, месеца и дана крштено.	1891. - фебруара 15.
8	Који га је и које парохије свештеник крстио.	Захарује Јолановић парох Мабурковски
9	Име и презиме кума, одакле је, и какво му је занимање.	Милена т. Николе Став. Јагировићка земљод. из Баденовца
10	Које је дете по рођењу оцу, а које матери.	Нема.
11	Јели се дете родило с каквим телесним недостатцима	није.
12	Јели дете раибравно.	није.
13	Јесу ли деца близнаца.	није.
14	Дан, месец и година кад је дете умрло и број год којим је наведено у књигу умрлих.	
15	Примедба за све случајеве.	

Књига црквених крштеника у Храму Светог Духа у Вели-

Редни број 51

1	Име детета и пол.	Никола мушки пол.	1
2	Име и презиме оца детета, име матере, одакле су, и како им је занимање.	Тригорија-Николетица Митић земљод. из Београда.	2
3	Година, месец и дан кад се дете родило.	1891. фебруара 18.	3
4	У ком се месту дете родило.	у Арсавцу.	4
5	У које се време дете родило, дању или ноћу, пре или после подне, пре или после поноћи.	по подне.	5
6	У ком је храму, или у чијем дому дете крштено.	у дому новород. деветка	6
7	Које је године, месеца и дана крштено,	1891. фебруара 15.	7
8	Која га је и које парохије свештеник крстио.	Јоварије Јовановић парох Лађубовачки	8
9	Име и презиме кума, одакле је, и како му је занимање.	Магдалена м. Раство Сарајановића земљод. из Београда.	9
10	Које је дете по рођењу оцу, а које матери	Петров.	10
11	Је ли се дете родило с каквим телесним недостацима.	није.	11
12	Је ли дете نابрачно.	није.	12
13	Је су ли деца близнаца.	није.	13
14	Дан, месец и година кад је дете умрло и број год којим је крштено у књигу умрлих.		14
15	Примедбе за сва случајева.		15

за уписивање рођених у 1891. години

Редни број 34.

1	Име детета и пол.	Мирак.
2	Име и презиме оца детета, име матере, одакле су, и како им је занимање.	Акса Савијаровић маћин Јовановић из Копорјана у Гелмбергерау.
3	Година, месец и дан кад се дете родило.	1891 год. фебруара 13.
4	У ком се месту дете родило.	у Копорјану.
5	У које се време дете родило, дању или ноћу, пре или после полног пре или после поноћа.	у дану.
6	У ком је храму, или у чијем дому дете крштено.	у Св. Анђелау.
7	Које је године, месеца и дана крштено.	1891 год. фебруара 17.
8	Која га је и које парохије свештеник крстио.	Јован Штросовић парохиј у Копорјану.
9	Име и презиме кума, одакле је, и како му је занимање.	Јован Рајковић из Копорјана у Гелмбергерау.
10	Које је дете по рођењу оцу, а које матери.	друго.
11	Јели се дете родило с каквим телесним недостатцима	није.
12	Јели дете вањбрачно.	није.
13	Јесу ли деца близанаца.	није.
14	Дан, месец и година кад је дете умрло и број под којим је наведено у књазу умрлих.	28. Октобра 1891 год. и забележено у књ. број 83. у књ. умрлих
15	Примедба за све случајеве.	

Књига цркве *Радич и др.* у Храму *Св. Николаја Чудотворца*Редни број *33*

1	Име детета и пол.	<i>Штомахија, жене</i>
2	Име и презиме оца детинет, име матере, одакле су, и како им је занимање.	<i>Тадрија Марковит маћи Штомахија из Падинаца, земљопоседник.</i>
3	Година, месец и дан кад се дете родило.	<i>1891 год. фебруара 11</i>
4	У ком се месту дете родило.	<i>у Штомацима</i>
5	У које се време дете родило, дању или ноћу, пре или после подне, пре или после поноћи.	<i>у вече</i>
6	У ком је храму, или у чијем дому дете крштено.	<i>у Св. Василија</i>
7	Боје је године, месеца и дана крштено.	<i>1891 год. фебруара 11.</i>
8	Који га је и које парохје свештеник крстио.	<i>Годарилт владик парох у Штомацима.</i>
9	Име и презиме кума, одакле је, и како му је занимање.	<i>Никола Свједановић из Штомаца, земљопоседник.</i>
10	Које је дете по рођењу оцу, а које матери	<i>и до.</i>
11	Је ли се дете родило с каквим телесним недостацима.	<i>ниј</i>
12	Је ли дете ванбрачно.	<i>ниј</i>
13	Је су ли деца близнаца.	<i>ниј</i>
14	Дан, месец и година кад је дете умрло и број под којим је заведено у књигу умрлих.	
15	Примедбе на сва случајена.	

за уписивање рођених у 189/ години

Редни број 74.

1	Име детета и пол.	Седомир. ^{мушки пол.}
2	Име и презиме оца детета, име матери, одакле он, и како ми је занимање.	Стрићко Јовановић маџи Јовановић, из Јакубовића. Велике Срењевац.
3	Година, месец и дан кад се дете родило.	1891 год фебруара 13.
4	У ком се месту дете родило.	у Тамбовицама.
5	У које се време дете родило, дану или ноћу, пре или после подне пре или после воночи.	у вече.
6	У ком је храму, или у чијем дому дете крштено.	у Св. Антонију.
7	Које је године, месеца и дана крштено.	1891 год фебруара 17.
8	Који га је и које парохије свештеник крстио.	Јован Митомановић парош из Јакубовића.
9	Име и презиме кума, одакле је, и како му је занимање.	Петар Милковатић из Јакубовића, 1891. Велике Срењевац.
10	Које је дете по рођењу оцу, а које матери.	друго.
11	Јеси ли дете родило с каквим телесним недостатцима	није
12	Јеси ли дете ванбрачно	није
13	Јесу ли деца бакаваца.	није
14	Дан, месец и година кад је дете умрло и број под којим је заведено у катку умрлих.	Умро 5 фебруара 1911 године из заведем изг. Врста Парков- ског умрлих.
16	Примедба на све случајеве.	

Књига цркве *Рашичке* Храма *Св. Архангела Гаврила*Редни број *35*

1	Име детета и пол.	<i>Атанасије</i>
2	Име и презиме оца детета, име матери, одакле су, и како им је записано.	<i>Мираш Ражковић мајка Даро из Ботанице Безинградинац.</i>
3	Година, месец и дан кад се дете родило.	<i>1891 год. Фебруара 9.</i>
4	У ком се месту дете родило.	<i>у Ботаници.</i>
5	У које се време дете родило, дању или ноћу, пре или после подне, пре или после поноћи.	<i>у вече.</i>
6	У ком је храму, или у чијем дому дете крштено.	<i>у Св. Влазету.</i>
7	Које је године, месеца и дана крштено.	<i>1891 год. Фебруара 18</i>
8	Која га је и које парохије свештеник крстио.	<i>Захарје Јовановић парош Трошковарки.</i>
9	Име и презиме кума, одакле је, и како му је записано.	<i>Велимир Стојиљковић из Вотанице Безинградинац.</i>
10	Које је дете по рођењу оцу, а које матери	<i>преде.</i>
11	Је ли се дете родило с "чакним" телесним недостатцима.	<i>није</i>
12	Је ли дете ванбрачно.	<i>није</i>
13	Је су ли деца близнаци.	<i>није</i>
14	Дан, месец и година кад је дете умрло и број под којим је заведено у књигу умрлих.	<i>у Ботаници 1895 год и заведе под бр. 129. умрлих у умрлих</i>
15	Причање за све случајене.	

за уписивање рођених у 189/ години

Редни број 36.

1	Име детета и пол.	Војислав мушки пол
2	Име и презиме оца детинет, или матерог одело оу, и како му је занимање.	Никола-Јованка-Крстич земљод. из Лабуково.
3	Година, месец и дан кад се дете родило.	1891. фебруара 19.
4	У ком се месту дете родило.	у Лабукову.
5	У које се време дете родило, дану или ноћу, пре или после подне пре или после поноћи.	после по ноћи
6	У ком је храму, или у чијем дому дете крштено.	у дому Пароха Лабуковачки
7	Које је године, месеца и дана крштено.	1891. фебруара 21.
8	Који га је и које парохије свештеник крстио.	Захарије Јовановић парох Лабуковачки.
9	Име и презиме кума, одакле је, и како му је занимање.	Анђелија кћи Јанковић Милана земљод. из Лабуково.
10	Које је дете по рођењу оцу, а које матера.	Прва.
11	Јели се дете родило с каквим телесним недостатцима	није.
12	Јели дете نابразно	није.
13	Јесу ли деца бакаваца.	није.
14	Дан, месец и година кад је дете умрло и број под војам је завешено у књигу умрлих.	
15	Примедба на све случајеве.	

Књига цркве *Пашинска* Храма *Св. Арх. Јаврине*Редни број *37*

1	Име детета и пол.	<i>Јаврин</i> <i>мушки пол</i>
2	Име и презиме оца детинг, име матери, одакле су, и како им је записана.	<i>Панџељ Левуџија Јовић</i> <i>земљад. из Лабуково.</i>
3	Година, месец и дан кад се дете родило.	<i>1891. средајуара 22.</i>
4	У ком се месту дете родило.	<i>у Лабукову.</i>
5	У које се време дете родило, дану или ноћу, пре или после подне, пре или после поноћи.	<i>пре подне.</i>
6	У ком је храму, или у чијем дому дете крштено.	<i>у дому Пароха Лабуковског</i>
7	Које је године, месеца и дана крштено,	<i>1891. средајуара 24.</i>
8	Која га је и које парохије свештеник крстио.	<i>Заварчије Јовановић</i> <i>парох Лабуковског</i>
9	Име и презиме кума, одакле је, и како му је записано.	<i>Михајил Видајковић</i> <i>земљад. из Лабуково.</i>
10	Које је дете по рођењу оцу, а које матери	<i>Седмо.</i>
11	Је ли се дете родило с каквим телесним недостацима.	<i>није.</i>
12	Је ли дете ванбрачно.	<i>није.</i>
13	Је су ли деца близнаци.	<i>није.</i>
14	Дан, месец и година кад је дете укљато и број под којим је заведено у књигу укљатах.	<i>21. средајуара 1892. и наведено</i> <i>код бр 183. стр. у књизи</i>
15	Примедбе на све случајеве.	

за уписивање рођених у 1891. години

Редни број 38.

1	Име детета и пол.	Савка ^{девојка от.}
2	Име и презиме оца детета, име матери, одакле су, а како им је занимање.	Петар Павлович маџи Рованка из Рагумировца. Земљоправца.
3	Година, месец и дан кад се дете родило.	1891 год. фебруар 19.
4	У ком се месту д. т. родило.	У Рагумировцу.
5	У које се време дете родило, дану или ноћу, пре или после подне пре или после поноћи.	пре подне ноћи.
6	У ком је храму, или у чијој доми дете крштено.	У св. Анђела.
7	Које је године, месеца и дана крштено.	1891 год. фебруар 24.
8	Који га је и које парохије свештеник крстио.	Захарих Јовановић парохи Маџиковарки.
9	Име и презиме куна, одакле је, и како му је занимање.	Михаило Стевановић из Ботшиновца. Земљоправца.
10	Које је дете по рођењу оцу, а које матери.	шесто.
11	Јеси ли дете родило с каквим телесним недостацима	није
12	Јеси ли дете напавачно.	није
13	Јесу ли деца близанци.	није
14	Дан, месец и година кад је дете умрло и број под којим је завештано у књигу умрлих.	
15	Пажљива за све случајеве.	

Књига цркве *Бачинске* Храма *Св. Арх. Јавршица*Редни број *39*

1	Име детета и пол.	<i>Мирослава</i> <i>нема</i> <i>оца</i>
2	Име и презиме оца детета, име матери, одакле су, и како му је занимање.	<i>Петровић</i> <i>врснички</i> <i>мастич</i> <i>Видосава</i> <i>из</i> <i>Рагумироваца</i> <i>Земљоделство</i>
3	Година, месец и дан кад се дете родило.	<i>1891</i> <i>год.</i> <i>Фебруара</i> <i>23.</i>
4	У ком се месту дете родило.	<i>у</i> <i>Рагумиrowцу.</i>
5	У које се време дете родило, дану или ноћу, пре или после подне, пре или после поноћа.	<i>пре</i> <i>оца</i> <i>ноћи.</i>
6	У ком је храму, или у чијем дому дете крштено.	<i>у</i> <i>Св.</i> <i>Андреју.</i>
7	Које је године, месеца и дана крштено,	<i>1891</i> <i>год.</i> <i>Фебруара</i> <i>24.</i>
8	Који га је и које парохије свештеник крстио.	<i>Захарче</i> <i>Тодоровић</i> <i>парох</i> <i>Станковићки</i>
9	Име и презиме кума, одакле је, и како му је занимање.	<i>Јевеја</i> <i>Рисава</i> <i>из</i> <i>Бачи</i> <i>бабиног</i> <i>Земљоделство</i>
10	Које је дете по рођењу оцу, а које матери	<i>Земљоделство.</i>
11	Је ли се дете родило с каквим телесним недостацима.	<i>није</i>
12	Је ли дете ванбрачно.	<i>није</i>
13	Је су ли деца близнаци.	<i>није</i>
14	Дан, месец и година кад је дете умрло и број под којим је заведено у књигу умрлих.	
15	Припадбе за сва случајева.	

за уписивање рођених у 1891. години

Редни број 40.

1	Име детета и пол.	Златива.
2	Име и презиме оца детета, или матере, одакле су, и каково им је занимање.	Златива ма. Милин Радовановић маџа сара, штр из Галимбавица, Галимбавица.
3	Година, месец и дан кад се дете родило.	1891 год. Фебруара 17.
4	У ком се месту дете родило.	у Галимбавици.
5	У које се време дете родило, дану или ноћу, пре или после подне пре или после поноћи.	пре подне дана.
6	У ком је храму, или у чијем дому дете крштено.	у св. Андреју.
7	Које је године, месеца и дана крштено.	1891 год. Фебруара 27.
8	Који га је и које парохије свештеник крстио.	Стеван Митровић парох Милковарки.
9	Име и презиме кума, одакле је, и каково му је занимање.	Материја суруча Светозар Радовановића из Галимба, српца. Галимбавица.
10	Које је дете по рођењу оцу, а које матери.	дето.
11	Јоли се дете родило с каквим телесним недостацима	није
12	Јоли дете ванбрачно	није
13	Јесу ли деца близнаци.	није
14	Дан, месец и година кад је дете умрло и број под којим је заведено у књигу умрлих.	
15	Примедба за све случајеве.	

Књига цркве *Оашинске* Храма Св. Арх. Јаврима

Редни број 41.

1	Име детета и пол.	<i>Трогга</i> <i>женски пол.</i>
2	Име и презиме оца детета, име матери, одакле су, и каково им је занимање.	<i>Николај - Персида - Бига, гајит земљод из Вагенковца.</i>
3	Година, месец и дан кад се дете родило.	<i>1891. септембра 16.</i>
4	У ком се месту дете родило.	<i>у Вагенковцу.</i>
5	У које се време дете родило, дању или ноћу, пре или после подне, пре или после поноћа.	<i>ноће по ноћи</i>
6	У ком је храму, или у чијем доку дете крштено.	<i>у дому Царова Лабуковачки</i>
7	Које је године, месеца и дана крштено.	<i>1891. септембра 28.</i>
8	Који га је и које парохије свештеник крстио.	<i>Захарије Јовановић царов Лабуковачки</i>
9	Име и презиме кума, одакле је, и каково му је занимање.	<i>Степанаје Мијановић земљод. из Вагенковца.</i>
10	Које је дете по рођењу оцу, а које матери	<i>Седмо.</i>
11	Је ли се дете родило с каквим телесним недостацима	<i>није.</i>
12	Је ли дете ванбрачно.	<i>није.</i>
13	Је су ли деца близнаци.	<i>није.</i>
14	Дан, месец и година кад је дете умрло и број под којим је заведено у књигу умрлих.	
15	Примедбе на све случајеве.	

за уписивање рођених у 1891. години

Редни број 42

1	Име детета и пол.	Богасав.
2	Име и презиме оца детета, или матере, одакле су, и како им је занимање.	^{пигуиши пош.} Никола Милена Мила, Новит земљод. из Нолбо Сел.
3	Година, месец и дан кад се дете родило.	1891. фебруара 21.
4	У ком се месту дете родило.	у Нолбо Сел.
5	У које се време дете родило, дану или ноћу, пре или после подне пре или после поноћи.	после по ноћи.
6	У ком је храму, или у чијој доку дете крштено.	у дому Царога Мабуровачки
7	Боје је године, месеца и дана крштења.	1891. фебруара 28.
8	Који га је и које парохије свештеник крстио.	Захарије Јовановит Царо Мабуровачки.
9	Име и презиме кума, одакле је, и како му је занимање.	Наталија или Василије Марковита земљод. из Мабурово.
10	Које је дете по рођењу оцу, а које матери.	Мрште.
11	Јели се дете родило с каквим телесним недостатцима	није.
12	Јели дете نابрачно	није.
13	Јесу ли деца близнаци.	није.
14	Дан, месец и година кад је дете умрло и број под којим је заведено у књигу умрлих.	
15	Примедба за све случајеве.	

Књига цркве *Пашинске* Храма *Св. Арх. Јаврина*

Редни број 43.

1	Име детета и пол.	<i>Вукосава женског пола</i>
2	Име и презиме оца детета, име матери, одакле су, и како им је занимање.	<i>Стефан-Савана Јокит земљад. из Лабуково.</i>
3	Година, месец и дан кад се дете родило.	<i>1891. фебруара 24.</i>
4	У ком се месту дете родило.	<i>у Лабукову.</i>
5	У које се време дете родило, дану или ноћу, пре или после подне, пре или после поноћи.	<i>по подне.</i>
6	У ком је храму, или у чијем дому дете крштено.	<i>у дому Цркве Лабуковској.</i>
7	Које је године, месеца и дана крштено,	<i>1891. фебруара 28</i>
8	Који та је и које парохије свештеник крстио.	<i>Захарује Јовановић царск Лабуковски</i>
9	Име и презиме кума, одакле је, и како му је занимање.	<i>Видеје Станејевић земљ. из Лабуково.</i>
10	Које је дете по рођењу оцу, а које матери	<i>девето.</i>
11	Је ли се дете родило с каквим телесним недостатцима	<i>није.</i>
12	Је ли дете نابрано.	<i>није.</i>
13	Је су ли деца близнади.	<i>није.</i>
14	Дан, месец и година кад је дете умрло и број год којим је заведено у књигу умрлих под бр. 68.	<i>4. Априла 1891. и заведено у књигу умрлих под бр. 68.</i>
15	Примедба за сва случајева.	

за уписивање рођених у 1891 години

Редни број 44

1	Име детета и под.	Александер мужин сав.
2	Име и презиме оца детета, или матери, одакле су, и каково им је занимање.	Радиловић-Перса-Савит земља из Радењковца
3	Година, месец и дан кад се дете родило.	1891. Мајта 2.
4	У ком се месту дете родило.	у Радењковцу.
5	У које се време дете родило, дану или ноћу, пре или после подне пре или после понона.	пре по ноћу
6	У ком је храму, или у чајем дому дете крштено.	у дому ново-рођеног Бесараја
7	Које је године, месеца и дана крштено.	1891. Мајта 19.
8	Који га је и које парохаје свештеник крстио.	Завараје Јовановић саопш Радењковца
9	Име и презиме кума, одакле је, и каково му је занимање.	Милица удовца пос. Савит на Улановића Сав. земља из Радењковца
10	Које је дете по рођењу оцу, а које матери.	Крштено.
11	Јесу ли дете родило с каквим телесним недостатцима	није.
12	Јеси ли дете ваљачно.	није.
13	Јесу ли деца башвади.	није.
14	Дан, месец и година кад је дете умрло и број год. којим је завладено у књигу умрлих.	
15	Примедба за све случајеве.	

Књига цркве *Оштинске* Храма *Св. Арх. Јаврино*

Редни број: 45.

1	Име детета и пол.	<i>Букосава</i> <i>Жењерка</i> <i>Бук</i>
2	Име и презиме оца детинег, име матере, одакле су, и како им је занимање.	<i>Милаш</i> <i>Жукић</i> <i>шашић</i> <i>карад</i> <i>из Гарибадиног</i> <i>земљедјелца</i>
3	Година, месец и дан кад се дете родило.	<i>1891</i> <i>изг. Мајна 3.</i>
4	У ком се месту дете родило.	<i>у Гарибадиног.</i>
5	У које се време дете родило, дању или ноћу, пре или после подне, пре или после поноћи.	<i>у вече.</i>
6	У кој је храму, или у чијем дому дете крштено.	<i>у дому оца детинег.</i>
7	Воје је године, месеца и дана крштено.	<i>1891</i> <i>изг. Мајна 20.</i>
8	Који та је и које парохије, вештени крство.	<i>Јовановић</i> <i>Марк</i> <i>Шипковић</i>
9	Име и презиме кума, одакле је, и како му је занимање.	<i>Марко</i> <i>Рти</i> <i>Милорад</i> <i>Жукић</i> <i>из Гарибадиног</i> <i>земљедјелца</i>
10	Које је дете по рођењу оцу, а које матери	<i>сегнус.</i>
11	Је ли се дете родило с квалитетним телесним недостатцима.	<i>није</i>
12	Је ли дете نابрачно.	<i>није</i>
13	Је су ли деца близнаци.	<i>Близнак.</i>
14	Дан, месец и година кад је дете умрло и број год. којим је заведено у књигу умрлах.	
15	Примедбе за сва случајеве.	

за уписивање рођених у 1891. години

Редни број 46.

1	Име детета и пол.	Богослав. мушки пол.
2	Име и презиме оца детета, име матере, одакле оу, и како њим је занимање.	Милан Живковић маџич таџ оца из Галибодарци Земљоправца
3	Година, месец и дан кад се дете родило.	1891 год. Марта 3.
4	У ком се месту дете родило.	у Галибодарци.
5	У које се време дете родило, дању или ноћу, пре или после подне пре или после поноћи.	у вече.
6	У ком је храму, или у чијем дому дете крштено.	у дому оца земљопр.
7	Воје је године, месеца и дана крштено.	1891 год. Марта 20.
8	Војна га је и које парохије свештеник крстио.	Јован Милошевић парох Галибодарци.
9	Име и презиме деда, одакле је, и како му је занимање.	Јован Милошевић из Галибодарца Земљоправца
10	Које је дете по рођењу оцу, а које матери.	осио.
11	Јели се дете родило с каквим телесним недостатцима	није.
12	Јели дете ваљабрано	није
13	Јесу ли деца близнади.	Близнак
14	Дан, месец и година кад је дете умрло и број под којим је заведено у књигу умрлих.	Умро 24 фебруара 1903. године и заведен у књ. умрлих 38 априла године умрлих.
15	Примедба за све случајеве.	

Књига цркве *Рашичке* Храма Св. Арх. Јаврила

Редни број 47

1	Име детета и пол.	Богослав мушки пол.
2	Име и презиме оца детета, име матере, одакле су, и како им је записано.	Мира-Јелисавета-Ми- лановић земљод. из Лабуково.
3	Година, месец и дан кад се дете родило.	1891. Мартва 4.-
4	У ком се месту дете родило.	у Лабуково.
5	У које се време дете родило, дава или ноћу, пре или после подне, пре или после поноћи.	по подне.
6	У ком је храму, или у чијем дому дете крштено.	у дому новорођеног детета
7	Које је године, месеца и дана крштено.	1891. Мартва 7.-
8	Који га је и које парохије свештеник крстио.	Земарије Јовановић парох Лабуковачки
9	Име и презиме кума, одакле је, и како му је записано.	Стеван Марковић земљод. из Лабуково
10	Које је дете по рођењу оцу, а које матери	прво.
11	Је ли се дете родило с каквим телесним недостацима.	није.
12	Је ли дете ванбрачно.	није.
13	Је су ли деца близанци.	није.
14	Дан, месец и година кад је дете умрло и број под којим је заведено у амбу умирак.	10. Мартва 1892. год. и записано код бр 124. првог умирака.
15	Приведбе за сва слушања.	

за уписивање рођених у 1891 години

Редни број 48.

1	Име детета и пол.	Шубајић мушки пол.
2	Име и презиме оца детета, име матере, одакле су, и каково им је занимање.	Шубајић - Симићана - Мила Деметрије земљоп. из Мабунско.
3	Година, месец и дан кад се дете родило.	1891. Мартин 6.
4	У ком се месту дете родило.	у Мабунско.
5	У којо се време дете родило, дану или ноћу, пре или после подне пре или после поноћи.	после по ноћи
6	У ком је храму, или у чијем дому дете крштено.	у дому новорођена: Деметрија
7	Које је године, месеца и дана крштено.	1891. Мартин 9.
8	Који га је и које парохије свештеник крстио.	Захарује Јовановић парох Мабунсковацки
9	Име и презиме кума, одакле је, и каково му је занимање.	Кирил Павловић газар Чамца. Мабунско.
10	Које је дете по рођењу оцу, а које матери.	По оцу в. а по матери 5. в.
11	Јели се дете родило с каквим телесним недостатцима	није.
12	Јели дете ванбрачно.	није.
13	Јесу ли деца блавнаца.	није.
14	Дан, месец и година кад је дете умрло и број под којим је заведено у књигу умрлих.	
15	Примеда за све случајеве.	

Књига цркве Рашичке Храма св. Абрама са Табуца

Редни број 49

1	Име детета и пол.	Алексајер. мурки ош.
2	Име и презиме оца детета, име матери, одакле су, и како им је занимање.	Китифор Милавојевић мурки Маргарета из Табуца Беливезјевић
3	Година, месец и дан кад се дете родило.	1891 год. Марца 6.
4	У ком се месту дете родило.	у Табуцу
5	У које се време дете родило, дању или ноћу, пре или после подне, пре или после поноћи.	после пола дана.
6	У ком је храму, или у чијем дому дете крштено.	у св. Абраму.
7	Које је године, месеца и дана крштено.	1891 год. Марца 10.
8	Који та је и које парохије свештеник крстио.	Саватарић мурки Поповић.
9	Име и презиме кума, одакле је, и како му је занимање.	Саватарић мурки, Мила и Милавојевића из Табуца. Беливезјевић.
10	Које је дете по рођењу ош, а које матери	ош.
11	Је ли се дете родило с каквим телесним недоступима	није
12	Је ли дете ванбрачно.	није
13	Је су ли деца близанци.	није
14	Дан, месец и година кад је дете умрло и број год којим је наведено у књигу умрлих.	
15	Приведбе за све случајеве.	

за уписивање рођених у 1891 години

Редни број 50.

1	Име детета и пол.	Радушка. жешки пол
2	Име и презиме оца детета, или матере, одакле су, и како им је занимање.	Мирева Њикит матор 5478а. из Дотчице. Земљеводство
3	Година, месец и дан кад се дете родило.	1891 год. Марца 12.
4	У ком се месту дете родило.	у Дотчици.
5	У које се време дете родило, дану или ноћу, пре или после подне пре или после поноћи.	пре пола ноћи.
6	У ком је храму, или у чијем дому дете крштено.	у св. Стефану.
7	Које је године, месеца и дана крштено.	1891 год. Марца 12.
8	Који га је и које парохије свештеник крстио.	Јован Милошевић парох Дотчице
9	Име и презиме кука, одакле је, и како му је занимање.	Алекса Милошевић из Дотчице. Земљеводство
10	Које је дете по рођењу оцу, а које матери.	дупло.
11	Јели се дете родило с каквим телесним недостатцима	није
12	Јели дете забрачно.	није
13	Јесу ли деца близнаца.	није
14	Дан, месец и година кад је дете умрло и број под којим је заведено у књигу умрлих.	
15	Припода за све случајеве.	

Књига цркве *Рашинске* Храма *Св. Илариона Гаврица*Редни број *51.*

1	Име детета и пол.	<i>Настасија. девојка, год.</i>
2	Име и презиме оца детета, име матере, одакле су, и каково им је занимање.	<i>Михаил Павлович маћин Старшија из Потшице Сремског округа</i>
3	Година, месец и дан кад се дете родило.	<i>1891 год. Марта 12.</i>
4	У ком се месту дете родило.	<i>у Потшици</i>
5	У које се време дете родило, дану или ноћу, пре или после подне, пре или после поноћи.	<i>осле обла дана.</i>
6	У ком је храму, или у којем дому дете крштено.	<i>у Св. Илариону.</i>
7	Које је године, месеца и дана крштено.	<i>1891 год. Марта 16.</i>
8	Који га је и које парохије свештеник крстио.	<i>Годар Митрополит војвођан Сремског округа.</i>
9	Име и презиме кума, одакле је, и каково му је занимање.	<i>Баса Павлович из Потшице. Безмисајскац.</i>
10	Које је дете по рођењу оца, а које матери	<i>српска.</i>
11	Је ли се дете родило с каквим телесним недостатцима	<i>није.</i>
12	Је ли дете ваљано.	<i>није.</i>
13	Је су ли деца близнаца.	<i>није.</i>
14	Дан, месец и година кад је дете узрло и број под којим је заведено у књигу умрлих.	<i>20 Марта 1891 год. и заведено у књ. бр. 87. год. умрлих.</i>
15	Причаде на сва случајна.	

за уписивање рођених у 1891 години

Редни број 59.

1	Име детета и пол.	Букосава. <i>женски пол.</i>
2	Име и презиме оца детета, име матери, одакле су, и какво им је занимање.	Будек Милорадић мати Букосава из Рагумировца. Земљоправца.
3	Година, месец и дан кад се дете родило.	1891 год. Марзача 13.
4	У ком се месту дете родило.	у Рагумировцу.
5	У које се време дете родило, дану или ноћу, пре или после подне пре или после поноћи.	у вечеру.
6	У ком је храму, или у чијем дому дете крштено.	у св. Францусу.
7	Које је године, месеца и дана крштено.	1891 год. Марзача 12.
8	Који га је и које парохије свештеник крстио.	Јован Митровић парох у Рагумировцу.
9	Име и презиме кума, одакле је, и какво му је занимање.	Кумован Јован Митровић из Рагумировца. Земљоправца.
10	Које је дете по рођењу оцу, а које матери.	шесто от оцу и по матери.
11	Јели се дете родило с каквим телесним недостацима	није
12	Јели дете ваљачно	није
13	Јесу ли деца близнаци.	није
14	Дан, месец и година кад је дете умрло и број под којим је завешто у књигу умрлих.	12 фебруара 1893 год и завешто под бројем 25. у књигу умрлих.
15	Примедба за све случајеве.	

Књига цркве *Оашинске* Храма *Св. Арх. Јаврмла*

Редни број 53.

1	Име детета и пол.	<i>Петар</i> <i>мушки пол.</i>
2	Име и презиме оца детета, име матери, одкле су, и како им је занимање.	<i>Благоче-Савка-Видојевић</i> <i>земљад. из Београда</i>
3	Годиш, месец и дан кад се дете родило.	<i>1891. Марта 15.</i>
4	У ком се месту дете родило.	<i>у Београду.</i>
5	У које се време дете родило, дању или ноћу, пре или после подне, пре или после поноћи.	<i>пре подне.</i>
6	У ком је храму, или у чијем дому дете крштено.	<i>у дому новороденог детета</i>
7	Које је годиш, месеца и дана крштено.	<i>1891. Марта 22.</i>
8	Која га је и које парохије крштеница.	<i>Засељује Јовановић</i> <i>и афон Лауреовић</i>
9	Име и презиме кума, одкле је, и како му је занимање.	<i>Никола Петровић</i> <i>земљад. из Београда</i>
10	Које је дете по рођењу оцу, а које матери	<i>друго.</i>
11	Је ли се дете родило с каквим телесним недостацима	<i>није.</i>
12	Је ли дете ванбрачно.	<i>није.</i>
13	Је су ли деца близанци.	<i>није.</i>
14	Дан, месец и година кад је дете умрло и број под којим је заведено у књигу умрлих.	<i>7. јуна 1892. и записано под</i> <i>бр. 194. у књигу умрлих.</i>
15	Примедбе за сва случајева.	

за уписивање рођених у 1891 години.

Редни број 54.

1	Име детета и пол.	Мирсала. девојка, ом.
2	Име и презиме оца детета, или мајере, одакле су, и како ни је записано.	Мирах Милећковић мајор Садка из Стовчице. Земљедривци.
3	Година, месец и дан кад се дете родило.	1891 год. Мајна 17.
4	У ком се месту дете родило.	у Стовчици.
5	У којој се време дете родило, дану или ноћу, пре или после подне пре или после поноћи.	у зору.
6	У ком је храму, или у којој доми дете крштено.	у доми оца детета.
7	Боје је године, месеца и дана крштења.	1891 год. Мајна 20.
8	Који га је и које парохије свештени крстио.	Јован Милећковић парох Мирскаварки.
9	Име и презиме кума, одакле је, и како му је записано.	Богдан Суринић Садка Кодо Кодо из Садковога. Земљедривци.
10	Које је дете из рођеног оца, а које мајере.	оца.
11	Јели се дете родило с каквих телесних недостатака.	ниш
12	Јели дете ванбрачно.	ниш
13	Јесу ли деца близнаци.	ниш
14	Дан, месец и година кад је дете умрло и број под којим је наведено у вилу уписах.	
15	Примедба на све случајеве.	

Књига цркве Рашинске Храма Св. Арх. Јаковља

Редни број 55

1	Име детета и пол.	Јевросима женски пол.
2	Име и презиме оца детинет, име матере, одакле су, и како им је занимање.	Милан Рагивна-Свајна, Вук Рамбод из Осовца
3	Година, месец и дан кад се дете родило.	1891. Марта 21.
4	У ком се месту дете родило.	у Осовцу.
5	У које се време дете родило, дању или ноћу, пре или после подне, пре или после поноћа.	по подне.
6	У ком је храму, или у чијем дому дете крштено.	у дому Св. Ана Милојко Вућа свешт. из Осовца
7	Које је године, месеца и дана крштено,	1891. Марта 21.
8	Који га је и које парохије свештеник крстио.	Захарује Јовановић арх. Милојковић
9	Име и презиме кума, одакле је, и како му је занимање.	Настасија ктв. Свајна Милојковића свешт. из Осовца.
10	Које је дете по рођењу оцу, а које матери	Стефанско.
11	Је ли се дете родило с каквим телесним недостацима	није.
12	Је ли дете نابрано.	није.
13	Је су ли деца близанци.	није.
14	Дан, месец и година кад је дете умрло и број год којим је заведено у књигу умрлих.	31. Јануара 1892. г и заведено код бр. 60. арх. умрлих
15	Примедбе за све случајеве.	

за уписивање рођених у 1891. години

Редни број 56.

1	Име детета и пол.	Војислав мушки пол.
2	Име и презиме оца детета, име матере, одакле су, и како им је занимање.	Радицав Марија - Саван. крв. земљ. из Осовца
3	Година, месец и дан кад се дете родило.	1891. Март 26.г
4	У ком се месту дете родило.	у Осовцу.
5	У којој се време дете родило, дану или ноћу, пре или после подне пре или после поноћи.	пре подне
6	У ком је храму, или у чијој доми дете крштено.	у доми новорођенај деце
7	Које је године, месеца и дана крштено.	1891. Март 27.г
8	Који га је и које парохије свештеник крстио.	Захарује Јовановић парох Милуковачки
9	Име и презиме оца, одакле је, и како му је занимање.	Николића ртн. Већка Николића крв. земљ. из Осовца
10	Које је дете по рођењу оцу, а које матери.	Штећа.
11	Јели се дете родило с каквим телесним недостатцима	није.
12	Јели дете نابрано	није.
13	Јесу ли деца бавица.	није.
14	Дан, месец и година кад је дете умрло и број под којим је записано у вишу уписах.	
15	Примедба за све случајеве.	

1	Име детета и пола.	Радјан.
2	Име и презиме оца детета, име матери, одакле су, и како им је заимљиво.	Милош Радојековић мајор Марија из Радомировца Великевјевца
3	Година, месец и дан кад се дете родило.	1891 год. Марта 26.
4	У ком се месту дете родило.	у Радомировцу
5	У које се време дете родило, дању или ноћу, пре или после подне, пре или после поноћи.	у јутру.
6	У ком је храму, или у чијем дому дете крштено.	у св. Архангелу.
7	Које је године, месеца и дана крштено.	1891 год. Марта 31.
8	Који га је и које парохије свештеник крстио.	Гаврило Милошевић парох Милошевог.
9	Име и презиме кума, одакле је, и како му је заимљиво.	Миливоје Ступица Николе Милошевића из Радомировца Великевјевца
10	Које је дете по рођењу оцу, а које матери	шестод.
11	Је ли се дете родило с каквим телесним недостатцима.	није
12	Је ли дете ванбрачно.	није
13	Је су ли деца близнаци.	није
14	Дан, месец и година кад је дете умрло и број год којим је заведено у књигу умрлих.	15. Марта 1892 год и заведено год број 135 у књигу: умрлих
15	Примедбе за сва случајена.	

за уписивање рођених у 1891. години

Редни број 58.

1	Име детета и пол.	Лосицај.
2	Име и презиме оца детета, име матери, одакле су, и како им је записано.	Милошковић Милошевић ^{милушка брн} Матица 547 Жуја из Радомировца. ^{Земљопоседник}
3	Година, месец и дан кад се дете родило.	1891 год. Мајна 27.
4	У ком се месту дете родило.	у Радомировцу
5	У које се време дете родило, дану или ноћу, пре или после водне пре или после повоји.	у јоју.
6	У ком је храму, или у чијем дому дете крштено.	у св. Францусу.
7	Које је године, месеца и дана крштено.	1891 год Јулија 4.
8	Беји га је и које парохије свештенине крстио.	Јовановић Јовановић ^{поп} Попковарка
9	Име и презиме крми, одакле је, и како му је записано.	Матарина ^{мн} Јовановић Матица Светосавка из Грога Молча. ^{Земљопоседник}
10	Које је дете по рођењу отцу, и које матери.	несто
11	Јели се дете родило с каквим телесним недостатцима	ниш
12	Јели дете калбрашно	ниш
13	Јесу ли деца блаваца.	ниш
14	Дан, месец и година кад је дете умрло и број вол којим је записано у књигу умрлих.	10. Јануара 1892 год 4. заведек ^{он} Брн 26 ^{поповарка} ушрнх
15	Примедба за све случајеве.	

Књига цркве *Рашичке* Храма *Св. Арх. Јакопа*Редни број *59.*

1	Име детета и пол.	<i>Милена.</i>
2	Име и презиме оца детета, име матери, одакле су, и како им је занимање.	<i>Радоша Богдановић маџи М. Зелица из Рашибадињег Земљегривца.</i>
3	Година, месец и дан кад се дете родило.	<i>1891 год. Марца 27.</i>
4	У ком се месту дете родило.	<i>У Рашибадињу</i>
5	У које се време дете родило, дању или ноћу, пре или после водне, пре или после повођа.	<i>пре вода ноћу</i>
6	У ком је храму, или у чијем дому дете крштено.	<i>у св. Јакопа</i>
7	Које је године, месеца и дана крштено.	<i>1891 год. Априла 7.</i>
8	Боји га је и које парохије свештени крстио.	<i>Јован Илић свештеник парохије Тројковарке</i>
9	Име и презиме кума, одакле је, и како му је занимање.	<i>Јован Илић свештеник из Рашибадињег Земљегривца</i>
10	Које је дете по рођењу оцу, а које матери	<i>по оцу месо а по ма- тери вода.</i>
11	Је ли се дете родило с каквим телесним недостатцима.	<i>није</i>
12	Је ли дете вапбрачно.	<i>није</i>
13	Је су ли деца близнаци.	<i>није</i>
14	Дан, месец и година кад је дете умрло и број под којим је наведено у књигу умрлих.	
15	Примедбе за сва случајена.	

за уписивање рођених у 1891 години

Редни број 60

1	Име детета и пол.	Зрагија женски пол.
2	Име и презиме оца детета, име матери, одакле су, и како им је занимање.	Зраганин - Персида - Савијанин внч земљад. из Сејмановца
3	Година, месец и дан кад се дете родило.	1891. Марта 29.
4	У ком се месту дете родило.	у Сејмановцу.
5	У тоје се време дете родило, дању или ноћу, пре или после подне пре или после поноћи.	пре по ноћи
6	У ком је храму, или у чијем дому дете крштено.	у дому пароха Лабуновског
7	Које је године, месеца и дана крштено.	1891. Октобра 4.
8	Воји га је и које парохије свештени крстио.	Захарује Јовановић парох Лабуновски
9	Име и презиме кума, одакле је, и како му је занимање.	Стеванко Митић земљад. из Паташнице.
10	Које је дете по рођењу оцу, а које матери.	зрца
11	Јели се дете родило с каквим телесним недостацима	није.
12	Јели дете ванбрачно	није.
13	Јесу ли деца близнади.	није.
14	Дан, месец и година кад је дете умрло и број под којим је заведено у књигу умрлих.	12. Октобра 1891. и заведена у књигу умрлих под бр 188.
15	Примедба за све случајеве.	

Књига цркве *Оштинске* Храма *Св. Арх. Јаврима*Редни број *61.*

1	Име детета и пол.	<i>Катарина. жене</i>
2	Име и презиме оца детета, име матере, одакле су, и какао им је званика.	<i>Метко Мешт мачи Ердман из Јакубадиног, Великеградца</i>
3	Година, месец и дан кад се дете родило.	<i>1891 год. Јуна 1.</i>
4	У ком се месту дете родило.	<i>у Јакубадиног</i>
5	У које се време дете родило, дану или ноћу, пре или после подне, пре или после поноћи.	<i>у зору</i>
6	У ком је храму, или у чијем дому дете крштено.	<i>у Св. Михајлу.</i>
7	Које је године, месеца и дана крштено.	<i>1891 год. Јуна 1.</i>
8	Који га је и које парохије свештеник крстио.	<i>Јован Милошевић парох Митроварки.</i>
9	Име и презиме куца, одакле је, и какао му је званика.	<i>Милана сужура Стевана Живковића из Јакубадиног, Великеградца.</i>
10	Које је дете по рођењу оцу, а које матери	<i>месо.</i>
11	Је ли се дете родило с каквим телесним недостацима.	<i>није</i>
12	Је ли дете ванбрачно.	<i>није</i>
13	Је су ли деца близнаца.	<i>није</i>
14	Дан, месец и година кад је дете умрло и број под којим је наведено у књигу умрлих.	
15	Примедбе на све случајеве.	<i>Према члану 11. Јакубадиног од 22. 09. 2017. 1908. г. 27. 9. О. 40. умро дан 5 - 11 - 1950. у Јакубадиног, мачицу Катрине Вуковић</i>

за уписивање рођених у 1891. години

Редни број 62.

1	Име детета и пол.	Милика. <i>женски пол.</i>
2	Име и презиме она детљет, или матере, одице су, и каково им је занимање.	Радеа Миловаковић мајка Свѣта која из Галибавице Београдској
3	Година, месец и дан кад се дете родило.	1891 год. Јунија 1.
4	У ком се месту дете родило.	у Галибавици.
5	У које се време дете родило, дану или ноћу, пре или после подне пре или после поноћа.	пре пола дана.
6	У ком је храму, или у чијој доми дете крштено.	у Св. Франџу.
7	Које је године, месеца и дана крштено.	1891 год. Јунија 7.
8	Која та је и које парохије свештеник крстио.	Говорилитовић парох Пужковацки.
9	Име и презиме оца, одакле је, и каково му је занимање.	Милико сурџа Овчовица Миликовић из Галибавице. Београдској.
10	Које је дете по рођењу оцу, а које матери.	седмо.
11	Јели се дете родило с каквим телесним недостатцима	није
12	Јели дете кршћено	није
13	Јесу ли деца баптизани.	није
14	Дан, месец и година кад је дете уписао и број под којим је заведено у књигу уписах.	
15	Примедба за све случајеве.	

Књига цркве *Рашинске Храма Св. Арх. Јаврине*Редни број: *63.*

1	Име детета и пол.	<i>Јакошир.</i>
2	Име и презиме оца детинг, име матери, одакле су, и какво им је занимање.	<i>Јован Јанковић макар Брачу из Јабучког Землеградца</i>
3	Година, месец и дан кад се дете родило.	<i>1891 год. Јунија 2.</i>
4	У ком се месту дете родило.	<i>у Јабучком</i>
5	У које се време дете родило, дану или ноћу, пре или после подне, пре или после поноћи.	<i>у вече.</i>
6	У ком је храму, или у чијем дому дете крштено.	<i>у Св. Арханђу.</i>
7	Које је године, месеца и дана крштено,	<i>1891 год. Јунија 7.</i>
8	Који га је и које парохије свештеник крстао.	<i>Јован Милошевић парох Пужковарки.</i>
9	Име и презиме кума, одакле је, и какво му је занимање.	<i>Јован Милијевић из Пожиче. Землеградца</i>
10	Које је дете по рођењу оцу, а које матери	<i>преде.</i>
11	Је ли се дете родило с каквим телесним недостацима.	<i>није</i>
12	Је ли дете نابрачно.	<i>није</i>
13	Је су ли деца близваца.	<i>није</i>
14	Дан, месец и година кад је дете умрло и број под којим је заведено у књигу умрлих.	
15	Приједбе за све случајеве.	

за уписивање рођених у 1891. години

Редни број 64.

1	Име детета и пол.	Абулџа ^{млашки пол.}
2	Име и презиме оца детета, име матере, одакле су, и како им је занимање.	Милан-Николешић Ј. Шибковит земљад. из Шреконови
3	Године, месец и дан кад се дете родило.	1891. Априла 2.
4	У ком се месту дете родило.	у Шреконови
5	У које се време дете родило, дану или ноћу, пре или после подне пре или после понона.	пре по ноћи
6	У ком је храму, или у чијем дому дете крштено.	у дому Царка Мабурговског
7	Које је године, месеца и дана крштено.	1891. Априла 7.
8	Који га је и које парохије свештеник крстио.	Застарије Јовановић ма. роц Мабурговски
9	Име и презиме кума, одакле је, и како му је занимање.	Димитрије Миловановић земљад. из Шреконови
10	Које је дете по рођењу оцу, а које матери.	несто
11	Јели се дете родило с каквих телесних недостатцима	није.
12	Јели дете навратно	није.
13	Јесу ли деца близнаци.	није.
14	Дан, месец и година кад је дете умрло и број под којим је заведено у књигу умрлих.	3. јануара 1892. г. и заведено под бр. 5. првог уписа
15	Примедба за све случајеве.	

Књига цркве *Оашинске* Храма *Св. Арх. Јаврина*

Редни број 65.

1	Име детета и пол.	<i>Косара</i> <i>миски пол.</i>
2	Име и презиме оца детета, име матере, одакле су, и какво им је занимање.	<i>Минит Костандинка-Ср Живановић земљ. из Радењевцу</i>
3	Година, месец и дан кад се дете родило.	<i>1891. Октобра 5.г</i>
4	У ком се месту дете родило.	<i>у Радењевцу</i>
5	У које се време дете родило, дану или ноћу, пре или после подне, пре или после поноћи.	<i>после 10 ноћи.</i>
6	У ком је храму, или у чијем дому дете крштено.	<i>у дому новорат. Деметрија.</i>
7	Које је године, месеца и дана крштено,	<i>1891. Октобра 11.г</i>
8	Која га је и које парохије свештеник крстио.	<i>Захарује Јолановић парох Радењевски</i>
9	Име и презиме кума, одакле је, и какво му је занимање.	<i>Савета мти Пантеле Бан- новита земљ. из Радењев- ца.</i>
10	Боје је дете по рођењу оцу, а које матери	<i>Петро</i>
11	Je ли се дете родило с каквим телесним недостатцима.	<i>није.</i>
12	Je ли дете نابрачно.	<i>није.</i>
13	Je су ли деца близнаци.	<i>није.</i>
14	Дан, месец и година кад је дете умрло и број год којим је заведено у књигу умрлих.	
15	Прикључе за све случајеве.	

за уписивање рођених у 1891. години

Редни број 66.

1	Име детета и пол.	Белица. <i>мужско пол.</i>
2	Име и презиме оца детинет, или мајстре, одакле он, и како им је занимање.	Михај Радојевић мајст. <i>ка,</i> шопица из Галицијског, <i>Великоград</i>
3	Година, месец и дан кад се дете родило.	1891 год. Јунија 6.
4	У ком се месту дете родило.	У Галибабинцу.
5	У којој се време дете родило, дану или ноћу, пре или после подне пре или после поноћи.	пре пола дана.
6	У ком је храму, или у чијој доми дете крштено.	У Св. Анђелу.
7	Које је године, месеца и дана крштено.	1891 год. Јунија 7.
8	Боја га је и које парохије свештеник крстио.	Јован Милошевић парох Бужковарки.
9	Име и презиме кума, одакле је, и како му је занимање.	Милево Јолубовић из Радомировица. <i>Великоград</i>
10	Које је дете по рођењу оцу, а које матери.	дружи.
11	Јели се дете родило с каквим телесним недостацима	није
12	Јели дете кршћено	није
13	Јесу ли деца близнаца.	није
14	Дан, месец и година кад је дете умрло и број под којим је зведено у књигу умрлих.	30. Јуна 1892 год и зведено је под бр. 192 у књигу умрлих
15	Примедба на све случајеве.	

Књига цркве *Рашичке* Храма *Св. Арх. Јаврима*

Редни број 67

1	Име детета и пол.	<i>Марија</i> <i>месеци тог.</i>
2	Име и презиме оца детета, име матере, одакле су, и како им је занимање.	<i>Николај - Марија Милова,</i> <i>новит земљ. из Мабунско.</i>
3	Година, месец и дан кад се дете родило.	<i>1891. Априла 7.</i>
4	У ком се месту дете родило.	<i>у Мабуну.</i>
5	У које се време дете родило, дању или ноћу, пре или после подне, пре или после поноћи.	<i>пре подне.</i>
6	У ком је храму, или у чијем дому дете крштено.	<i>у Светом Арханђелу.</i>
7	Које је године, месеца и дана крштено,	<i>1891. Априла 14.</i>
8	Који та је и које парохије свештеник крстио.	<i>Захарје Јовановић</i> <i>парох Мабунски</i>
9	Име и презиме кума, одакле је, и како му је занимање.	<i>Јеринда жена Момира</i> <i>Мировановића земљод.</i> <i>из Мабунско.</i>
10	Које је дете по рођењу оцу, а које матери	<i>Петро.</i>
11	Је ли се дете родило с каквим телесним недостатцима.	<i>није.</i>
12	Је ли дете забрачко.	<i>није.</i>
13	Је су ли деца близнаци.	<i>није.</i>
14	Дан, месец и година кад је дете умрло и број под којим је заведено у књигу умрлих.	<i>Данак 23. 10. 1952. у Мабуну</i> <i>Земљод. у књ. З. м. б. 8/1952.</i>
15	Примедбе на све случајеве.	

за уписивање рођених у 189 години

Редни број 68.

1	Име детета и пол.	Злата женски пол.
2	Име и презиме оца деце, или мајере, одакле су, и како им је занимање.	Станко-Кастанџиќа М. Јеванџ. земљ. из Баденковца
3	Година, месец и дан кад се дете родило.	1891. Априла 10.
4	У ком се месту дете родило.	у Баденковцу.
5	У које се време дете родило, дану или ноћу, пре или после подне пре или после поноћи.	после по ноћи.
6	У ком је храму, или у којем дому дете крштено.	у Св. Аранџелу.
7	Које је године, месеца и дана крштено.	1891. Априла 18
8	Која га је и које парохије свештени крстио.	Јован Павловић парох Ширковачки
9	Име и презиме кука, одакле је, и како му је занимање.	Милорад Павловић Јан Д. Нишке Тимнарије.
10	Које је дете по рођењу оцу, а које матери.	друго.
11	Јели се дете родило с каквим телесним недостацима	није.
12	Јели дете نابравно	није.
13	Јесу ли деца близнаци.	није.
14	Дан, месец и година кад је дете умрло и број под којим је заведено у књигу умрлих.	2. септембра 1892. и заведено од бр. 64. у књигу умрлих.
15	Примедба за све случајеве.	

Књига цркве *Оштинске* Храма *Св. Арх. Јаврила*

Редни број 69.

1	Име детета и пол.	<i>Шихомир мушки пол.</i>
2	Име и презиме оца детета, име матери, одреле су, и какво им је занимање.	<i>Мијанко-Станија-Панит земљод. из Јесево.</i>
3	Година, месец и дан кад се дете родило.	<i>1891. Априла 10. њ.</i>
4	У ком се месту дете родило.	<i>у Јесево.</i>
5	У које се време дете родило, дану или ноћу, пре или после подне, пре или после повођи.	<i>по подне</i>
6	У ком је храму, или у чијем дому дете крштено.	<i>у дому новород. деветца.</i>
7	Које је године, месеца и дана крштено.	<i>1891. Априла 19.</i>
8	Која га је и које парохије крштено.	<i>Захарје Јовановић ма, рођ. Рабуковачки</i>
9	Име и презиме кума, одакле је, и какво му је занимање.	<i>Милева ктис Милена Панита земљод. из Јесево.</i>
10	Које је дете по рођењу оду, а кој: отац	<i>Земљод.</i>
11	Је ли се дете родило с каквим телесним недостатцима:	<i>није.</i>
12	Је ли дете ванбрачно.	<i>није.</i>
13	Је су ли деца близанца.	<i>није.</i>
14	Дан, месец и година кад је дете умрло и број год којим је изведено у живот умрло.	<i>7. септембра 1892. и наведено код бр. 63. прати. уписан</i>
15	Правиле на сва случајева.	

за уписивање рођених у 1891. години

Редни број 70.

1	Име детета и пол.	Настасија женски пол.
2	Име и презиме оца детета, име матере, одакле су, и како их је занимање.	Јеврем Милуничка Пис. тајт земљ. из Баденковца
3	Година, месец и дан кад се дете родило.	1891. Априла 11.
4	У ком се месту дете родило.	у Баденковцу.
5	У које се време дете родило, дану или ноћу, пре или после подне пре или после поноћи.	после по ноћи
6	У ком је храму, или у чијем дому дете крштено.	удому новароф. Детешта.
7	Које је године, месеца и дана крштено.	1891. Априла 13.
8	Који га је и које парохаје свештени крстио.	Захарје Јовановић парох Маљковачки
9	Име и презиме кума, одакле је, и како му је занимање.	Бажна м. Марко Ђојановић земљад. из Баденковца
10	Које је дете по рођењу оцу, а које матери.	шрете.
11	Јели се дете родило с каквим телесним недостатцима	није.
12	Јели дете кавбачно.	није.
13	Јесу ли деца близнаци.	није.
14	Дан, месец и година кад је дете умрло и број под којим је заведено у књигу умрлах.	
15	Примедаба за све случајеве.	

Књига цркве *Оашинске Храма св. Арх. Јаврима*

Редни број 71.

1	Име детета и пол.	<i>Зурџа.</i>
2	Име и презиме оца дитињег, име матери, одакле су, и како ни је записана.	<i>Милија Милијаловић мајор Милу, Живка из Пужковца, Землеградца.</i>
3	Година, месец и дан кад се дете родило.	<i>1891 год. Јулија II.</i>
4	У ком се месту дете родило.	<i>у Пужковцу.</i>
5	У које се време дете родило, дану или ноћу, пре или после подне, пре или после поноћи.	<i>пре пола ноћи.</i>
6	У ком је храму, или у чијем дому дете крштено.	<i>у св. Арханђелу.</i>
7	Које је година, месец и дана крштења,	<i>1891 год. Јулија II.</i>
8	Која га је и које парохије крштено.	<i>Јован Милошевић мајор Пужковарки.</i>
9	Име и презиме кума, одакле је, и како му је записано.	<i>Живка сурђуца Милош' Вој, Јаховића из Пужковца, Землеградца.</i>
10	Које је дете по рођењу оцу, а које матери	<i>Седмио.</i>
11	Је ли се дете родило с каквим телесним недостацима.	<i>није</i>
12	Је ли дете криво.	<i>није</i>
13	Је су ли деца близанци.	<i>није</i>
14	Два, месец и година кад је дете умрло и број под којим је заведено у књигу умрлих.	
15	Приједбе за сва случајева.	

за уписивање рођених у 1891. години

Редни број 22.

1	Име детета и пол.	Велика женски пол.
2	Име и презиме оца детета, или матере, одакле су, и какво им је занимање.	Стеван Ђурђа Јанковић земљад. из Освуча.
3	Година, месец и дан кад се дете родило.	1891. Априла 13.
4	У ком се месту дете родило.	у Освучу.
5	У које се време дете родило, дану или ноћу, пре или после подне пре или после поноћа.	пре подне.
6	У ком је храму, или у чијем дому дете крштено.	у дому пароха Лабуковачког
7	Које је године, месеца и дана крштено.	1891. Априла 18.
8	Који га је и које парохије свештеник крстио.	Захарује Јовановић парох Лабуковачки
9	Име и презиме кума, одакле је, и какво му је занимање.	Стеванује Симићковић земљад. из Врела.
10	Које је дете по рођењу оцу, а које матери.	Прво.
11	Јели се дете родило с каквим телесним недостацима	није.
12	Јели дете نابратно.	није.
13	Јесу ли деца близнаци.	није.
14	Дан, месец и година кад је дете умрло и број под којим је заведено у књигу умрлих.	
15	Примедба за све случајеве.	

Књига цркве *Партизанске* Храма *Св. Ари. Јаврина*Редни број *70*

1	Име детета и пол.	<i>Мирасави</i> <i>женски пол.</i>
2	Име и презиме оца детинет, име матере, одкак су, и како им је занимање.	<i>Марко Мирасави Јокити</i> <i>земљад. из Лабуково.</i>
3	Година, месец и дан кад се дете родило.	<i>1891. Априла 13.г</i>
4	У ком се месту дете родило.	<i>у Лабуково.</i>
5	У које се време дете родило, дану или ноћу, пре или после подне, пре или после поноћи.	<i>пре подне</i>
6	У ком је храму, или у чијем дому дете крштено.	<i>у дому његовог. дедеца.</i>
7	Које је године, месеца и дана крштено.	<i>1891. Априла 20.г</i>
8	Које га је и које парохије свештеник крстио.	<i>Јаварује Јовановић</i> <i>парох Лабуковачки</i>
9	Име и презиме кума, одкак је, и како му је занимање.	<i>Шивуца ктв. Сасајана Јокита</i> <i>земљад. из Лабуково.</i>
10	Које је дете по рођењу оцу, а које матери	<i>Осно.</i>
11	Је ли се дете родило с каквим телесним недостатцима	<i>није.</i>
12	Је ли дете ваљачно.	<i>није.</i>
13	Је су ли деца близанци.	<i>није.</i>
14	Дан, месец и година кад је дете умрло и број год који је изведено у књигу умрлих.	<i>9. јануара 1892. г. и изведено</i> <i>код др. К. прот. умирлих.</i>
15	Примедбе за сва случајева.	

за уписивање рођених у 1891. години

Редни број 74

1	Име детета и пол.	Шивагин. мушки пол.
2	Име и презиме оца детета, име матере, одакле су, и какво им је занимање.	Михајло-Јанка-Самел, ковач земљод. из Језеро.
3	Година, месец и дан кад се дете родило.	1891. Априла 14.
4	У ком се месту дете родило.	у Језеру.
5	У које се време дете родило, дану или ноћу, пре или после подне пре или после поноћи.	по подне
6	У ком је храму, или у чијем дому дете крштено.	у дому Мијанка Панита зем. из Језеро.
7	Које је године, месеца и дана крштено.	1891. Априла 19.
8	Који га је и које парохије свештеник крстио.	Захарује Јовановић парох Малуновски
9	Име и презиме кума, одакле је, и какво му је занимање.	Николеџа и. Сибина Сима, млаковита земљод. из Језеро.
10	Које је дете по рођењу оцу, а које матери.	Шесто.
11	Јели се дете родило с каквим телесним недостатцима	није.
12	Јели дете забрачно.	није.
13	Јесу ли деца близнаца.	није.
14	Дан, месец и година кад је дете умрло и број год којим је наведено у катку умрлах.	
15	Примедба за све случајеве.	

Књига цркве Рашинске Храма Св. Архангела Гавријела

Редни број 75

1	Име детета и пол.	Михољад. <i>мужски пол.</i>
2	Име и презиме оца детета, име матере, одакле су, и како им је занимање.	Владимир Милосавић маџарски Жуп из Сквира. Великевград.
3	Годиш, месец и дан кад се дете родило.	1891 год. Јунија 15
4	У ком се месту дете родило.	у Сквири
5	У које се време дете родило, дану или ноћу, пре или после подне, пре или после поноћи.	у ноћу.
6	У ком је храму, или у чијој доми дете крштено.	у доми Марка Рашића и Ђорђа Ковача.
7	Које је годиш, месеца и дана крштено.	1891 год. Јунија 26.
8	Који га је и које парохије свештеник крстио.	Јован Митровић свештеник Великевград.
9	Име и презиме кума, одакле је, и како му је занимање.	Ђурагић Мешит из Тар Ковача. Великевград.
10	Које је дете по рођењу оцу, а које матери	мрече.
11	Је ли се дете родило с каквим телесним недостацима	није
12	Је ли дете ванбрачно.	није
13	Је су ли деца близанца.	није
14	Дан, месец и година кад је дете умрло и број год којим је заведено у књигу умрлих.	21. Јануара 1893 год и повера год број 2 протокола умрлих
15	Прилози на све случајеве.	

за уписивање рођених у 1891/ години

Редни број 70.

1	Име детета и пол.	Џорђе. мурт. кр. мурт.
2	Име и презиме оца детинет, или матере, одакле су, и како им је занимање.	Михаил Матовићев матор Златица из Галибалинец. Земљоправник.
3	Година, месец и дан кад се дете родило.	1891 год. Јунија 15.
4	У ком се месту дете родило.	у Галибалинец.
5	У које се време дете родило, дану или ноћу, пре или после подне пре или после поноћи.	пре пона дана.
6	У ком је храму, или у чијем дому дете крштено.	у Св. Мухомеу.
7	Које је године, месеца и дана крштено.	1891 год. Јунија 23.
8	Који га је и које парохије свештеник крстио.	Јован Митровић матор Пужковарки.
9	Име и презиме кума, одакле је, и како му је занимање.	Милосад Сунђурз Саседак Јовановић из Галибалинец Земљоправник.
10	Које је дете по рођењу оцу, а које матери.	друго.
11	Јели се дете родило с каквим телесним недостацима	није
12	Јели дете ваљачно	није
13	Јесу ли деца близнади.	није
14	Дан, месец и година кад је дете умрло и број год којим је заведено у књигу умрлих.	
15	Причања за све случајеве.	

Књига цркве *Башинске Храма Св. Арх. Јаврила*

Редни број 77.

1	Име детета и пола.	<i>Владимир мушки пол</i>
2	Име и презиме оца детета, име матере, odakле су, и тако им је занимање.	<i>Младен Шрендаврша - Пето, Јановића земљод. из Осовца</i>
3	Година, месец и дан кад се дете родило.	<i>1891. Априла 16.</i>
4	У ком се месту дете родило.	<i>у Осовцу.</i>
5	У које се време дете родило, дању или ноћу, пре или после подне, пре или после поноћи.	<i>са подне</i>
6	У ком је храму, или у чијем дому дете крштено.	<i>у дому његовог. Петоца.</i>
7	Које је године, месеца и дана крштено.	<i>1891. Априла 17.</i>
8	Који га је и које парохије свештеник крстио.	<i>Запархије Јохановић парох Лабуковачки</i>
9	Име и презиме кума, odakле је, и како му је занимање.	<i>Невена ш. Савојана Пето, кумбита земљод. из Осовца.</i>
10	Које је дете по рођењу оцу, а које матери	<i>Пето.</i>
11	Је ли се дете родило с каквим телесним недостацима.	<i>није.</i>
12	Је ли дете криво.	<i>није.</i>
13	Је су ли деца биваца.	<i>није.</i>
14	Дан, месец и година кад је дете умрло и број год којим је заведено у животу умрла.	
15	Примедбе за сва случајева.	

за уписивање рођених у 1891. години

Редни број 78.

1	Име детета и пол.	Сермилија <i>женског пола.</i>
2	Име и презиме оца детета, име матере, одакле су, и како их је занимање.	Николајев - Анастас - Митант земљад. из Осовца
3	Година, месец и дан кад се дете родило.	1891. Априла 19.
4	У ком се месту дете родило.	у Осовцу.
5	У којој се време дете родило, дану или ноћу, пре или после подне пре или после поноћи.	пре подне
6	У ком је храму, или у чијем дому дете крштено.	у дому Пароха Пирковалки
7	Које је године, месеца и дана крштено.	1891. Априла 24.
8	Који ка је и које парохије свештеник крстио.	Јован Павловић парох Пирковалки.
9	Име и презиме кума, одакле је, и како му је занимање.	Велика м. Миса здрав. новита земљад. из Осоваца.
10	Које је дете по рођењу оцу, а које матери.	друга.
11	Јеси ли дете родило с каквим телесним недостатцима	није.
12	Јеси ли дете ваљано.	није.
13	Јесу ли деца близнаци.	није.
14	Дан, месец и година кад је дете умрло и број пола којим је завештано у калу умрла.	
15	Приредба за све случајеве.	

Књига цркве Рашкије

Храма Св. Архангела Гаврила

Редни број 77.

1	Име детета и пол.	Божкашиа. мурски ош.
2	Име и презиме оца детета, име матери, одакле су, и како им је занимање.	Росатадиа Свациа Вивевиц ош. Зупца из Лавиговца. Земледелци
3	Година, месец и дан кад се дете родило.	1891' год. Аугуста 19.
4	У ком се месту дете родило.	у Лавиговцу
5	У које се време дете родило, дању или ноћу, пре или после подне, пре или после поноћи.	у вечеру.
6	У ком је храму, или у којем дому дете крштено.	у дому оца детета.
7	Које је године, месеца и дана крштено.	1891' год. Аугуста 22.
8	Која та је и које парохије свештеник крстио.	Годеншловски парохиј. Мурковски.
9	Име и презиме кума, одакле је, и како му је занимање.	Годеншловски из Врхња. Земледелци.
10	Које је дете по рођењу оцу, а које катери	Сестински.
11	Је ли се дете родило с каквим телесним недостатцима	није
12	Је ли дете саобраћало.	није
13	Је су ли деца близанци.	није.
14	Дан, месец и година кад је дете умрло и број год. којим је заведено у књигу умрлих.	
15	Примедбе на сва случајена.	

за уписивање рођених у 1891 години

Редни број 86.

1	Име детета и пол.	Борислав <i>мушко пол.</i>
2	Име и презиме оца детинет, име матере, одакле су, и како им је занимање.	Рађен Гилгоуријевић маћин Лебскавић из Пужловца Генерал-лејб-кавалера.
3	Година, месец и дан кад се дете родило.	1891 год. Априла 20.
4	У ком се месту дете родило.	у Пужловцу
5	У које се време дете родило, дану или ноћу, пре или после подне пре или после поноћи.	у ноћу.
6	У ком је храму, или у чијем дому дете крштено.	у св. Анђела
7	Које је године, месеца и дана крштено.	1891 год. Априла 24.
8	Која га је и које парохије свештеник крстио.	Јован Илић парох Пужловски.
9	Име и презиме кума, одакле је, и како му је занимање.	Ана Јовановић из Велет отина.
10	Које је дете по рођењу оцу, а које матери.	отво.
11	Јели се дете родило с каквим телесним недостатцима	није
12	Јели дете ванбрачно	није
13	Јесу ли деца близнаци.	није
14	Дан, месец и година кад је дете умрло и број под којим је заведено у књигу умрлих.	није
15	Примедба за све случајеве.	

Књига цркве Рашкине

Храма Св. Архангела Гавријела

Редни број: 87.

1	Име детета и пол.	Зуржа. ^{женски пол}
2	Име и презиме оца детета, име матере, одакле су, а каково им је занимање.	Јован Младовић маџи Радојевић и Конарковић земљопоседник.
3	Година, месец и дан кад се дете родило.	1891 год. Мајина 20.
4	У ком се месту дете родило.	у Конарковићима.
5	У које се време дете родило, дању или ноћу, пре или после водне, пре или после поноћи.	у вече.
6	У ком је храму, али у чијем добу дете крштено.	у Св. Архангелу.
7	Које је године, месеца и дана крштено.	1891 год. Мајина 23.
8	Која та је и које парохије - вештених крста.	Јован Младовић маџи Конарковић.
9	Име и презиме кума, одакле је, и каково му је занимање.	Мија Младовић из Св. Архангела. ујеник маџи Св. Архангела.
10	Које је дете пр рођену оцу, а које матери.	прво.
11	Је ли се дете родило с каквим телесним недостацима.	није.
12	Је ли дете ванбрачно.	није.
13	Је су ли деца близаци.	није.
14	Дан, месец и година кад је дете умрло и број под којим је изведено у книгу умрлих.	
15	Припадбе за сва случајета.	

за уписивање рођених у 189/ години

Редни број 82.

1	Име детета и -ица.	Боготиф мушка пол.
2	Име и презиме оца детета; име матере, одица оца, и какав им је занимање.	Јаврић - Миливоја - Марковић земљод. из Прескопом.
3	Година, месец и дан кад се дете родило.	1891. Априла 20.
4	У ком се месту дете родило.	у Прескопом
5	У које се време дете родило, дану или ноћу, пре или после подне, пре или после поноћа.	пре подне.
6	У ком је храму, или у чијем дому дете крштено.	у дому Ђарова Мабурованског
7	Које је године, месеца и дана крштено.	1891. Априла 25.
8	Која га је и које парохије свештеник крстио.	Заварије Јовановић Ђаров Мабуровански
9	Име и презиме кука, одица је, и какав му је занимање.	Никсава кћи Миливоја Марковића зем. из Прескопом.
10	Које је дете по рођењу оца, а које матере.	прво.
11	Јесу ли дете родило с каквим телесним недостатцима	није.
12	Јесу ли дете завратило	није.
13	Јесу ли деца бљиваца.	није.
14	Дан, месец и година кад је дете умрло и број год којим је завршено у животу умрла.	
15	Примедба на све случајеве.	

Књига цркве *Рашкије* Храма *Св. Архангела Гаврила*Редни број: *87*

1	Име детета и пол.	<i>Здравко мушки пол.</i>
2	Име и презиме оца детета, име матере, одакле су, и какво им је занимање.	<i>Милован Гавра Синић земљад. из Језера.</i>
3	Година, месец и дан кад се дете родило.	<i>1891. Априла 28.</i>
4	У ком се месту дете родило.	<i>у Језеру.</i>
5	У које се време дете родило, дању или ноћу, пре или после подне, пре или после повођи.	<i>по подне.</i>
6	У ком је храму, или у чијем дому дете крштено.	<i>у дому Пароха Милошевића</i>
7	Које је година, месец и дана крштено.	<i>1891. Априла 28.</i>
8	Која га је и које парохије свештеник крстао.	<i>Заварује Јовановић парох Милошевић</i>
9	Име и презиме кума, одакле је, и какво му је занимање.	<i>Јовановић Милошевић Заварује Милошевић земљад. из Језера.</i>
10	Које је дете по рођењу оцу, а које матери	<i>Четино.</i>
11	Је ли се дете родило с каквим телесним недостацима.	<i>није.</i>
12	Је ли дете ваљачно.	<i>није</i>
13	Је су ли деца близнаца.	<i>није.</i>
14	Дан, месец и година кад је дете умрло и број под којим је наведено у књигу умрлих.	<i>26. Октобра 1891. г. и забележено у књигу умрлих год бр. 206.</i>
15	Примедбе за све случајеве.	

за уписивање рођених у 189/ години

Годни број 84.

1	Име детета и пола.	Мирокатија жехекс пол
2	Име и презиме оца детета, име матере, одавде су, и како им је занимање.	Милутина Сатарјевић маћин Стевана из Сливца Землеводског
3	Година, месец и дан кад се дете родило.	1891 год. Јуника 25.
4	У ком се месту дете родило.	у Сливцу
5	У којој се време дете родило, да ли ван ноћи, пре или после подне, пре или после поноћи.	после пола дана.
6	У којој је храму, или у којој дому дете крштено.	у дому Марка Рашића из Коварскогара.
7	Које је године, месеца и дана крштено.	1891 год. Јуника 26.
8	Која је и име крстоваца, крштеница крстова.	Љубавић Томислав парох у Сливцу
9	Име и презиме кума, одавде је, и како му је занимање.	Петрија удовца мајк. Сатарјевић Живковић из Сливца Землеводског
10	Које је дете по рођењу оца, а које матере.	друго.
11	Јели се дете родило с каквим телесним недостатцима	није
12	Јели дете ванбрачно	није
13	Јесу ли деца близнаци.	није
14	Дан, месец и година кад је дете умрло и број под којим је заведено у књигу умрлих.	20 маја 1891 год. и заведено под бр. 88 у књигу умрлих.
15	Причада ли све случајеве.	

Књига цркве Рашинске Храма Св. Архангела Гавријела

Редни број: 85

1	Име детета и пол.	Будимир.
2	Име и презиме оца детета, име матере, одакле су, и како им је занимање.	Милош Радековић маџи Братуца из Галиборица Безматерица
3	Година, месец и дан кад се дете родило.	1891 год. Мајина 26.
4	У ком се месту дете родило.	У Галиборицу
5	У које се време дете родило, дању или ноћу, пре или после подне, пре или после повођи.	пре пола дана.
6	У ком је храму, или у чијем дому дете крштено.	У Св. Архангелу.
7	Које је године, месеца и дана крштено,	1891 год. Маја 5.
8	Која га је и које парохије свештеник крстио.	Јован Милошевић парох Галиборица.
9	Име и презиме куца, одакле је, и како му је занимање.	Милош Радековић маџи Малишца. Безматерица
10	Које је дете по рођењу оцу, а које матери	није.
11	Је ли се дете родило с њимим телесним недостацима.	није
12	Је ли дете вапратно.	није
13	Је су ли деца близанци.	није
14	Дан, месец и година кад је дете умрло и број под којим је наведено у књигу умрлих.	
15	Примедбе за све случајеве.	

за уписивање рођених у 189/ години

Редни број 86.

1	Име детета и пол.	Витомир мушки пол.
2	Име и презиме оца детета, име матери, одакле су, и каково им је занимање.	Михајил - Наста - Милова нових зема из Баденовца
3	Година, месец и дан кад се дете родило.	1891. Маја 1.г.
4	У ком се месту дете родило.	у Баденовцу.
5	У које се време дете родило, дану или ноћу, пре или после подне пре или после поноћи.	пре подне.
6	У ком је здраву, или у којем доку дете крштено.	у дому оцове. Детема
7	Које је године, месеца и дана крштено.	1891. Маја 6.г.
8	Који га је и које парохије свештени крстио.	Захарује Јовановић "арох Милуковички"
9	Име и презиме кума, одакле је, и каково му је занимање.	Савра ктн Симе Муре кума земљод. из Баденовца.
10	Које је дете по рођењу оцу, а које хатери.	Прето.
11	Јели се дете родило с каквим телесним недостатком.	није.
12	Јели дете ваљаво.	није.
13	Јесу ли деца близнаци.	није.
14	Дан, месец и година кад је дете умрло и број год којим је заведено у књигу умрлих.	
15	Примедба на све случајеве.	

Књига цркве Рашке Храма Св. Архангел Саврога

Редни број 88.

1	Име детета и пол.	Богданшић.
2	Име и презиме оца детета, име матери, одакле су, и какво им је занимање.	Мирковић отац Мирковић мајка Влада из Галибалића Земљопоседник
3	Година, месец и дан кад се дете родило.	1891 год Маја 1.
4	У ком се месту дете родило.	у Галибалићу
5	У које се време дете родило, дану или ноћу, пре или после подне, пре или после поноћи.	у поноћу.
6	У ком је храму, или у чијем дому дете крштено.	у Св. Архангелу
7	Које је године, месеца и дана крштено.	1891 год. Маја 5.
8	Који га је и које парохије свештеник крстио.	Ђорђевић парохијски Ђорђевић.
9	Име и презиме кума, одакле је, и какво му је занимање.	Мирковић суседу Ђорђевић из Галибалића отца Земљопоседник
10	Које је дете по рођењу оцу, а који матери	по оцу месту а по матери седино.
11	Је ли се дете родило с каквим телесним недостатцима.	није
12	Је ли дете نابрачно.	није
13	Је су ли деца близнаци.	није
14	Дан, месец и година кад је дете умрло и број год којим је заведено у књигу умрлих.	
15	Примедбе на све случајеве.	

за уписивање рођених у 1891/ години

Редни број 58

1	Име детета и пола.	Никола.
2	Име и презиме оца детета, ако матере, одакле су, и како му је записано.	Михаило Баба Милојевић мајор персиде из Радимића Земљејерца
3	Година, месец и дан кад се дете родило.	1891' год Маја 4.
4	У ком се месту дете родило.	у Радимићеву
5	У којој се време дете родило, дану или ноћу, пре или после подне пре или после поноћи.	у вече.
6	У ком је храму, или у којој доми дете крштено.	у св. Атанасију
7	Које је године, месеца и дана крштено.	1891' год Маја 9
8	Која га је и које парохије свештеник крстио.	Јован Милојевић парох Миродоварки
9	Име и презиме кума, одакле је, и како му је записано.	Ђуро Ступица Милојевића из Радимића Земљејерца.
10	Које је дете по рођењу оцу, и које матери.	по оцу седмо а по мајци четврто.
11	Једи ли дете родило с каквим телесним недостатцима	није
12	Једи ли дете заборавно	није
13	Јеси ли деца бљесивица.	није
14	Дан, месец и година кад је дете умрло и број под којим је заведено у књигу умрлих.	
15	Прилика за све случајеве.	

Књига цркве *Рашинске* Храма *Св. Архангела Гавријела*

Редни број *89*

1	Име детета и пол.	<i>Гавријел</i>
2	Име и презиме оца детета, име матере, одакле су, и какво им је занимање.	<i>Гавријел Милошевић маџић Земљоправник</i>
3	Години, месец и дан кад се дете родило.	<i>1891 год. Маја 5.</i>
4	У ком се месту дете родило.	<i>у Шошиму.</i>
5	У које се време дете родило, дану или ноћу, пре или после подне, пре или после поноћи.	<i>у ноћу.</i>
6	У ком је храму, или у чијем дому дете крштено.	<i>у св. Архангелу.</i>
7	Које је године, месеца и дана крштено,	<i>1891 год Маја 9.</i>
8	Која га је и које парохије свештеник крстио.	<i>Гавријел Милошевић парох Шошимор</i>
9	Име и презиме кума, одакле је, и какво му је занимање.	<i>Владимир Милошевић у Шошиму. Земљоправник</i>
10	Боје је дете по рођењу оцу, а које матери	<i>седмо.</i>
11	Је ли се дете родило с каквим телесним недостатцима.	<i>није</i>
12	Је ли дете ванбрачно.	<i>није</i>
13	Је су ли деца близнади.	<i>није</i>
14	Дан, месец и година кад је дете умрло и број под којим је заведено у књигу умрлих.	<i>умрла 12. 11. 1896 год у Шошиму № 11. 52445-57 22. 11. 1896 год. Катамар Гавријел Милошевић</i>
15	Примедбе за сва случајее.	

за уписивање рођених у 1891' години

Редни број 90.

1	Име детета и пола.	Драговић Милош мр
2	Име и презиме оца детета, или матери, одакле су, и каково им је занимање.	Вилим Петровић маџар Јов, Ма из Сабудовца, Земљеделца
3	Година, месец и дан кад се дете родило.	1891' год Маја 8.
4	У ком се месту дете родило.	у Сабудовцу
5	У којој се време дете родило, дану или ноћу, пре или после подне пре или после поноћа.	у вечеру.
6	У ком је храму, или у чијем дому дете крштено.	у св. Антониј.
7	Које је године, месеца и дана крштено.	1891' год Маја 12.
8	Који та је и које парохије свештеник крстио.	Јован Илић свешт. парох Сабудовца.
9	Име и презиме кума, одакле је, и каково му је занимање.	Јован Илић свешт. парох Јован Илић свешт. парох Никола Јовић из Сабудовца, Земљеделца
10	Које је дете на рођењу оцу, и које матери.	несто.
11	Јели се дете родило с каквим телесним недостатцима	није
12	Јели дете ванбрачно	није
13	Јесу ли деца близнаца.	није
14	Дан, месец и година кад је дете умрло и број год којим је наведено у калену умрла.	
15	Причања за све случајеве.	

Књига цркве *Рашке* Храма *Св. Архангела Гаврила*Редни број *91.*

1	Име детета и пол.	<i>Живан. мушког пола.</i>
2	Име и презиме оца детета, име матере, одакле су, и како их је занимање.	<i>Срђан Живковић маџар Јелена из Пошенице Земљоправник</i>
3	Година, месец и дан кад се дете родило.	<i>1891' год. Мај 9.</i>
4	У ком се месту дете родило.	<i>у Пошеници.</i>
5	У које се време дете родило, дању или ноћу, пре или после подне, пре или после поноћи.	<i>у вече.</i>
6	У ком је храму, или у чијем дому дете крштено.	<i>у Св. Архангелу.</i>
7	Које је године, месеца и дана крштено.	<i>1891' год. Мај 19.</i>
8	Која га је и које парохије свештени крстио.	<i>Јован Милошевић парох Пошенички.</i>
9	Име и презиме кума, одакле је, и како му је занимање.	<i>Марко сузијера Милашић Савјесник из Пошенице Земљоправник</i>
10	Које је дете по рођењу оцу, а које матери.	<i>шесте.</i>
11	Је ли се дете родило с каквим телесним недостацима.	<i>није</i>
12	Је ли дете павбрачно.	<i>није</i>
13	Је су ли деца близнаци.	<i>није</i>
14	Дан, месец и година кад је дете умрло и број под којим је заведено у књигу умрлих.	
15	Примедбе за све случајеве.	

за уписивање рођених у 1891 години

Редни број 92.

1	Име детета и пола.	Керенга <small>мечески пол.</small>
2	Име и презиме оца детета, или матери, одакле он, и како им је записано.	Михајил - Милена - Савићана внѣ Керенд. из Мабунско.
3	Година, месец и дан кад се дете родило.	1891. Маја 9. т
4	У ком се месту дете родило.	у Мабунско.
5	У којој се време дете родило, дану или ноћу, пре или после водне пре или после погоде.	после по ноћи
6	У ком је храму, или у којој дому дете крштено.	у дому католичког дејана
7	Које је године, месеца и дана крштено.	1891. Маја 12. т
8	Који га је и које парохије свештеник крстио.	Захарује Јохановић парох Мабунско.
9	Име и презиме кума, одакле је, и како му је записано.	Шодор Радајковић земљ. из Мабунско.
10	Које је дете по рођењу оцу, а које матери.	Шрпача.
11	Јели се дете родило с каквим телесним недостатцима.	није.
12	Јели дете забрачно.	није.
13	Јесу ли деца близнаци.	није.
14	Дан, месец и година кад је дете уписао и број под којим је заведено у књигу уписах.	25. Јануара 1892. и заведено оца бр. 48. из исто уписах
15	Примедба за сва случајева.	

Књига цркве *Пашинске Храма Св. Арх. Јаврине*

Редни број 93.

1	Име детета и пол.	<i>Петар мушки пол.</i>
2	Име и презиме оца детета, име матере, одкле су, и како им је занимање.	<i>Радилав Јованка-Бадва новит земљ. из Тресаном</i>
3	Година, месец и дан кад се дете родило.	<i>1891. Маја 9.г</i>
4	У ком се месту дете родило.	<i>у Тресаном</i>
5	У које се време дете родило, дану или ноћу, пре или после подне, пре или после поноћи.	<i>пре подне</i>
6	У ком је храму, или у чијем дому дете крштено.	<i>у Св. Аранђелу.</i>
7	Које је године, месеца и дана крштено,	<i>1891. Маја 19.г</i>
8	Која га је и које парохије свештеник крстио.	<i>Даварије Јовановић парох Мабуровићки</i>
9	Име и презиме кума, одакле је, и како му је занимање.	<i>Јарђе Митановић земљед. из Београда.</i>
10	Које је дете по рођењу оцу, а које матери.	<i>Друго.</i>
11	Је ли се дете родило с каквим телесним недостатцима.	<i>није.</i>
12	Је ли дете ванбрачно.	<i>није.</i>
13	Је су ли деца близанци.	<i>није.</i>
14	Дан, месец и година кад је дете умрло и број под којим је наведено у књигу умрлих.	
15	Примедбе за сва случајеса.	

за уписивање рођених у 1891. години

Редни број 94.

1	Име детета и пол.	Милосав.
2	У којем времене и где дете родило, и како му је записано.	Милан - Перса - Ристичић земљод. из Лабукова.
3	Година, месец и дан кад се дете родило.	1891. Маја 15.
4	У ком се месту дете родило.	у Лабукову.
5	У које се време дете родило, даву или ноћу, пре или после подне пре или после поноћи.	пре по ноћи
6	У ком је зграду, или у чијој доми дете крштено.	у доми Пароха Лабуковачког
7	Које је године, месеца и дана крштено.	1891. Маја 21.
8	Који га је и које парохије свештеник крстио.	Заварије Јовановић парох Лабуковачки
9	Име и презиме кума, одакле је, и како му је записано.	Марта удовица кум. Сатојка Никчићка Суб. земљ. из Лабукова.
10	Које је дете по рођењу оцу, а које матери.	Љетоштво.
11	Јели се дете родило с каквим телесним недостацима	није.
12	Јели дете калбачно	није.
13	Јесу ли деца близнаци.	није.
14	Два, три и година кад је дете умрло и број под којим је заведено у књигу умрлих.	
15	Примедба за све случајеве.	

Књига цркве Рашкине Храма Св. Арх. Јована

Редни број 95.

1	Име детета и пол.	Остросија маленски пол.
2	Име и презиме оца детинг, име матери, одакле су, и какво им је занимање.	Петар - Бадуња - Багана, Вит земљод. из Осовца.
3	Година, месец и дан кад се дете родило.	1891. Маја 16. =
4	У ком се месту дете родило.	у Осовцу.
5	У које се време дете родило, дању или ноћу, пре или после подне, пре или после повођа.	после по ноћи.
6	У ком је храму, или у чијем дому дете крштено.	у Св. Арханђелу.
7	Које је године, месеца и дана крштено,	1891. Маја 19. =
8	Боја та је и које парохје, свештеник крство.	Засарије Јовановић парох Матуковачки
9	Име и презиме кума, одакле је, и какво му је занимање.	Видоје Станковић земљод. из Матукова.
10	Које је дете по рођењу оцу, а које матери	Прво.
11	Je ли се дете родило с каквим телесним недостацима.	није.
12	Je ли дете ваљано.	није.
13	Je су ли деца близнци.	није.
14	Дан, месец и година кад је дете умрло и број под којим је заведено у књигу умрлих.	15. јуна 1891. и наведено под бр 98. умрлих.
16	Причеље за сва случајева.	

за уписивање рођених у 1891 години

Редни број 46

1	Име детета и пол.	Марија.
2	Име и презиме оца детета, име матере, одакле су, и како њим је занимање.	Марија Рачић мајка Сава из Галивањина, Земљоправац.
3	Година, месец и дан кад се дете родило.	1891 год Маја 16.
4	У ком се месту дете родило.	У Галивањину
5	У које се време дете родило, дању или ноћу, пре или после подне пре или после поноћа.	пре подне
6	У ком је храму, или у чајној доми дете крштено.	у доми Николе Стојића из Галивањина.
7	Које је године, месеца и дана крштено.	1891 год. Маја 17.
8	Који та је и које парохије свештеник крстио.	Ђованели Стојић парох Галивањина.
9	Име и презиме кума, одакле је, и како му је занимање.	Сава Шеминковић из Галивањина. Земљоправац
10	Које је дете по рођењу оцу, а које матери.	по оцу шестом а по мајци десетом.
11	Јели се дете родило с каквим телесним недостатцима	није
12	Јели дете забравно	није
13	Јесу ли деца близнаци.	није.
14	Дан, месец и година кад је дете умрло и број под којим је заведено у књигу умрлач.	2. Октобра 1891 год и забележено под број 47. у књизи: умрлих
16	Примедба за све случајеве.	

Књига цркве *Рашкине* Храма *Св. Архангела Гаврила*Редни број *97.*

1	Име детета и пол.	<i>Борислав</i>
2	Име и презиме оца детета, име матере, одкуда су, и како им је занимање.	<i>Михаил Савић из Радисирова мама Антонија из Радисирова Земљоправца</i>
3	Година, месец и дан кад се дете родило.	<i>1891 год. Маја 18.</i>
4	У ком се месту дете родило.	<i>у Радисирову</i>
5	У које се време дете родило, дану или ноћу, пре или после подне, пре или после повоја.	<i>после подне дана.</i>
6	У кој је храму, или у чијем дому дете крштено.	<i>у Св. Архангелу</i>
7	Које је године, месеца и дана крштено.	<i>1891 год. Маја 26.</i>
8	Која га је и које парохије свештеник крстио.	<i>Гаврило Савић парох Турбовацка.</i>
9	Име и презиме кума, одкуда је, и како му је занимање.	<i>Михаил Савић из Савићевца. Земљоправца</i>
10	Које је дете по рођењу оцу, а које матери	<i>Седио</i>
11	Је ли се дете родило с каквим телесним недостацима	<i>није</i>
12	Је ли дете ванбрачно.	<i>није</i>
13	Је су ли деца близнаци.	<i>није</i>
14	Дан, месец и година кад је дете умрло и број год којим је заведено у књигу умрлих.	
15	Примедбе за све случајеве.	

за уписивање рођених у 1891 години

Редни број 98.

1	Име детета и пола.	Заринџа <i>женски пол</i>
2	Име и презиме оца детета, име матере, одакле су, и како: им је занимање.	Сатаџа Сатаџковић <i>млађи Мај</i> Гралева из Галибабинца, Земљоправца
3	Година, месец и дан кад се дете родило.	1891 год Маја 19.
4	У ком се месту дете родило.	у Галибабинцу
5	У које се време дете родило, дану или ноћу, пре или после подне пре или после повођа.	у зору
6	У ком је храму, или у чијем дому дете крштено.	у дому оца детета.
7	Које је године, месеца и дана крштено.	1891 год Маја 20.
8	Која га је и које парохије свештени крстио.	Јован Милошевић <i>парох</i> Мажковарца.
9	Име и презиме кума, одакле је, и како му је занимање.	Радко Милошевић из Галибабинца, Земљоправца
10	Које је дете по рођењу оцу, а које матери.	мрште.
11	Јели се дете родило с каквим телесним недостацима	није.
12	Јели дете ваљачно	није.
13	Јесу ли деца близнаца.	није.
14	Дан, месец и година кад је дете умрло и број под којим је заведено у књигу умрлих.	
15	Примедба за све случајеве.	

Књига цркве *Рашичке* Храма Св. Арх. Јаврлина

Редни број: 99.

1	Име детета и пол.	Неласава женски пол.
2	Име и презиме оца детета, или матере, одкак су, и како им је занимање.	Милија-Фелена-Бранко- вић земљ. из Вагенковца
3	Годиш, месец и дан кад се дете родило.	1891. Маја 24.
4	У ком се месту дете родило.	у Вагенковцу.
5	У које се време дете родило, дану или ноћу, пре или после подне, пре или после поноћи.	пре подне.
6	У којој је храму, или у чијем дому дете крштено.	у Св. Арханђелу.
7	Које је годиш, месеца и дана крштено,	1891. Маја 30.
8	Која га је и које парохије вештачки крстио.	Захарује Јовановић барск. Вагеновацки
9	Име и презиме кума, одкак је, и како му је занимање.	Милија удовца пак Св. А. Менна Ивановића
10	Које је дете по рођењу оцу, а који матери	Стећковић.
11	Je ли се дете родило с каквим телесним недостатцима.	није.
12	Je ли дете кршћено.	није.
13	Je ли деца близнаци.	није.
14	Дан, месец и година кад је дете умрло и број год којим је заведено у књигу умрлих.	6. Јануара 1892. — заведено код бр. 13. у књигу умрлих
15	Примедбе за сва случајева.	

за уписивање рођених у 1891. години

Родни број 100

1	Име детета и пол.	Свасерија машки пол.
2	Име и презиме оца детета, име матере, одакле су, и како им је занимање.	Милуја Милево Јарџа врт земљ. из Радењковица
3	Година, месец и дан кад се дете родило.	1891. Маја 24.
4	У ком се месту дете родило.	у Радењковицу.
5	У које се време дете родило, дању или ноћу, пре или после подне пре или после поноћи.	пре подне.
6	У ком је храму, или у којој доку дете крштено.	у Св. Анђелу.
7	Које је године, месеца и дана крштено.	1891. Маја 30.
8	Који га је и које парохије свештени крстио.	Захарује Јовановић парох Радењковица
9	Име и презиме кума, одакле је, и како му је занимање.	Петрица ктв Јарџа Јовановића земљод. из Радењковица.
10	Које је дете по рођењу била, а које матери.	Прво.
11	Јели се дете родило с каквим телесним недостатцима	није.
12	Јели дете ваљбрано	није.
13	Јесу ли деца близнаци.	није.
14	Дан, месец и година кад је дете умрло и број год којим је наведено у њему умрало.	
15	Примедба за све случајеве.	

Књига цркве *Оашињске* Храма *Св. Арх. Гавриила*

Редни број 101

1	Име детета и пол.	<i>Светислав мушки пол.</i>
2	Име и презиме оца детета, име матере, одакле су, и какво им је занимање.	<i>Владислав Милица - Својановић земљод. из Трекенови</i>
3	Година, месец и дан кад се дете родило.	<i>1891. Маја 24.</i>
4	У ком се месту дете родило.	<i>у Трекенови</i>
5	У које се време дете родило, дану или ноћу, пре или после подне, пре или после поноћи.	<i>пре подне.</i>
6	У ком је храму, или у чијем дому дете крштено.	<i>у дому пароха Лабуковачки</i>
7	Које је године, месеца и дана крштено.	<i>1891. јуна 6.</i>
8	Који га је и које парохије свештеник крстио.	<i>Заварије Јовановић парох Лабуковачки</i>
9	Име и презиме кума, одакле је, и какво му је занимање.	<i>Петар ктх Милоја Мла. новића земљод. из Трекенови.</i>
10	Које је дете по рођењу оцу, а које матери	<i>Седмо.</i>
11	Је ли се дете родило с каквим телесним недостатцима	<i>није.</i>
12	Је ли дете криво.	<i>није.</i>
13	Је су ли деца близнци.	<i>није.</i>
14	Дан, месец и година кад је дете умрло и број год. којим је завело у крсту украш.	
15	Примедбе за све значајне.	

за уписивање рођених у 189 години

Редни број 101

1	Име детета и пол.	Милан
2	Име и презиме оца дететов, или матере, одакле су, и како им је занимање.	Милан Милановић Тадрина Милановић Млада из Сарајева Земљоправља
3	Година, месец и дан кад се дете родило.	1891 год Маја 25.
4	У ком се месту дете родило.	у Сарајевању
5	У које се време дете родило, дању или ноћу, пре или после подне пре или после поноћи.	у вече.
6	У ком је крају, или у чајем доку дете крштено.	у дому оца дететов.
7	Боје је године, месеца и дана крштено.	1891 год Маја 25.
8	Који га је и које парохије свештеник крстио.	Тодор Милановић Турбовацки.
9	Име и презиме кума, одакле је, и како му је занимање.	Милан Милановић Млада из Сарајева Земљоправља
10	Боје је дете по рођењу оцу, а које матери.	Земљоправља.
11	Јели се дете родило с каквим телесним недостатцима	није
12	Јели дете ваљачно	није
13	Јесу ли деца близнаци.	Близнаци.
14	Дан, месец и година кад је дете умрло и број год којим је заведено у књигу умрлач.	
16	Примедба за све случајеве.	

Књига цркве *Римско-католичка* Храма св. Михаила Габријела

Редни број 105.

1	Име детета и пол.	Милена.
2	Име и презиме оца детета, име матере, одакле су, и како му је заимане.	<i>некоде год</i> Габријел Живот матаи Мла Трајана из Габријеловића. Земљевласник
3	Година, месец и дан кад се дете родило.	1891 год. Маја 25.
4	У ком се месту дете родило.	у Габријеловићу
5	У које се време дете родило, дану или ноћу, пре или после подне, пре или после поноћи.	у вече.
6	У ком је храму, или у чијем дому дете крштено.	у дому оца детета.
7	Које је године, месеца и дана крштено.	1891 год. Маја 25.
8	Која га је и које парохије свештеник крстио.	Собах Митрополит парох Пирковарки.
9	Име и презиме кума, одакле је, и како му је заимане.	Влада сугрупа Додера Сав Јанковића из Габријеловића. Земљевласник
10	Које је дете по рођењу оцу, а које матери	брат.
11	Је ли се дете родило с каквим телесним недостатцима	није
12	Је ли дете نابразно.	није
13	Је су ли деца близанаца.	близнак
14	Дан, месец и година кад је дете умрло и број год којим је заведено у живот умрлих.	
15	Праведбе ли свога случаја.	

за уписивање рођених у 1891. години

Редни број 104

1	Име детета и пол.	Вукашкић, ^{марија} ^{ица}
2	Име и презиме оца детета, или матере, одакле су, и како им је занимање.	Никола Шимит, маџић, ^{ица} тарифа из Јабуча, ^{ица} Зембедрица.
3	Година, месец и дан кад се дете родило.	1891 год. Маја 26.
4	У ком се месту дете родило.	у Јабуча
5	У које се време дете родило, дају или ноћу, пре или после подне пре или после поноћа.	у вечеру.
6	У ком је храму, или у чијем дому дете крштено.	у дому оца детета.
7	Које је године, месеца и дана крштено.	1891 год. Маја 27.
8	Који га је и које парохаје свештеник крстио.	Ђованелло Поповић, парох Ђабуча
9	Име и презиме кума, одакле је, и како му је занимање.	Марија Шимит, маџић, ^{ица} Зембедрица из Јабуча, ^{ица} 48.
10	Које је дете по рођењу оцу, а које матери.	нема.
11	Јеси ли дете родило с каквим телесним недостацима	није.
12	Јеси ли дете ваљачно	није.
13	Јеси ли деца бизначи.	није.
14	Дан, месец и година кад је дете умрло и број, под којим је наведено у књигу умрлих.	
15	Примедба за све случајеве.	

Књига цркве Рашичке Храма св. Афанасија Табоваца

Редни број 105.

1	Име детета и пол.	Табриш. муршка мр
2	Име и презиме оца детинег, име матере, одакле су, и како им је записано.	Димитриј Миладиновић и мајка Славка из Табоваца. Беливездинац
3	Година, месец и дан кад се дете родило.	1891 год. Маја 27.
4	У ком се месту дете родило.	у Табовацу.
5	У које се време дете родило, дану или ноћу, пре или после подне, пре или после поноћи.	у вече.
6	У ком је храму, или у којем доку дете крштено.	у св. Афанасију
7	Које је година, месеца и дана крштено.	1891 год. Јуна 2.
8	Која га је и које парохије крштеница крштено.	Говарилтцовић парох Табоварски.
9	Име и презиме кума, одакле је, и како му је записано.	Андрко Рагуб из Табоваца. Беливездинац
10	Које је дете по рођењу оцу, а које матери	Честовито.
11	Је ли се дете родило с каквим телесним недостатцима.	није
12	Је ли дете ванбрачно.	није
13	Је су ли деца близанци.	није
14	Дан, месец и година кад је дете умрло и број под којим је заведено у књигу умрлих.	1. Јуна 1892 год и заведен под бр. 189 у књ. умрлих.
15	Примедбе за сва случајева.	

за уписивање рођених у 189/ години

Редни број: 106.

1	Име детета и пол.	Јеврем.
2	Име и презиме оца детета, или матере, одакле су, и како им је занимање.	Мештар Миливоје Милош Милош Мештар из Прошмице, Земљоправља
3	Година, месец и дан кад се дете родило.	1891 год. Маја 29.
4	У ком се месту дете родило.	У Прошмици.
5	У које се време дете родило, дава или ноћу, пре или после подне пре или после поноћи.	Пре пола дана.
6	У ком је храму, или у којем дому дете крштено.	у св. Францусу
7	Које је године, месеца и дана крштено.	1891 год. Јуна 2.
8	Који га је и које парохије свештеник крстио.	Ђован Митровић парох Митроварски.
9	Име и презиме кума, одакле је, и како му је занимање.	Ђуро Судица Милево Милутић из Прошмице. Земљоправља.
10	Које је дете по рођењу оцу, а које матери.	тврдеће.
11	Јели се дете родило с каквим телесним недостатцима	није
12	Јели дете ванбрачно	није
13	Јесу ли деца близнаци.	није
14	Дан, месец и година кад је дете украо и број под којим је наведено у кингу умрлах.	Датум 9-1-1949 год. и к. утврђеног поступка од 27-1-1949 год. 3-к. 1960 год. С. Рајић
15	Примедба за све случајеве.	

Књига цркве Рашинске Храма

Редни број 107

1	Име детета и пол.	Миросаво.
2	Име и презиме оца детета, име матери, одакле су, и како им је занимање.	Миротв Мирашевић мати Јелена из Сливца. Земљоправца
3	Година, месец и дан кад се дете родило.	1891 год. Маја 31
4	У ком се месту дете родило.	у Сливцу.
5	У које се време дете родило, дану или ноћу, пре или после подне, пре или после поноћи.	у вечеру
6	У ком је храму, или у чијем дому дете крштено.	у св. Араханђелу.
7	Које је године, месеца и дана крштено.	1891 год. Јуна 2.
8	Који га је и које парохије свештеник крстио.	Ђорђе Илић парохијски свештеник Мухомаровић.
9	Име и презиме кума, одакле је, и како му је занимање.	Мираш Рађановић из Ротаријскогара. Земљоправца
10	Које је дете по рођењу оцу, а које матери	мрете
11	Је ли се дете родило с великим телесним недостацима.	није
12	Је ли дете ванбрачно.	није
13	Је су ли деца близанца.	није
14	Дан, месец и година кад је дете умрло и број год којим је наведено у књигу умрлих.	Умрло 29. 3. 1920 год. у Сливцу К. С. Р. Година - 31. 3. 1920 год. 3. 4. 1920. год. Католитар, Борис Рађановић
15	Примедбе за сва случајеве.	

за уписивање рођених у 189/ години

Редни број 108

1	Име детета и пол.	Петар мушко мр.
2	Име и презиме оца детета, име матере, одакле су, и како им је занимање.	Никола Милојевић маџи Марија из Пошмице. Земљоправца
3	Година, месец и дан кад се дете родило.	1891 год. Јуна. 1.
4	У ком се месту дете родило.	у Пошмици.
5	У које се време дете родило, дану или ноћу, пре или после подне пре или после поноћи.	у јутру.
6	У ком је храму, или у чијем дому дете крштено.	у Св. Влахерну
7	Које је године, месеца и дана крштено.	1891 год. 9. Јуна.
8	Који га је и које парохије свештени крстио.	Јован Милошевић парох Поповарице
9	Име и презиме кума, одакле је, и како му је занимање.	Свјетозар Радевић из Лована, градца. Земљоправца
10	Које је дете по рођењу оцу, а које матери.	Свјетозар.
11	Јели се дете родило с каквим телесним недостацима	није
12	Јели дете ваљбрано.	није
13	Јесу ли деца близнаци.	није
14	Дан, месец и година кад је дете умрло и број год којим је наведено у вилу уиранх.	
15	Примедба за све случајеве.	

Књига цркве *Римске* ХрамаРедни број: *107*

1	Име детета и пол.	<i>Мирсавд.</i>
2	Име и презиме оца детета, име матере, одакле су, и како им је запечаће.	<i>Михаил Мирашевић и Ана Мирашевић из Сливца. Земљегорског</i>
3	Година, месец и дан кад се дете родило.	<i>1891 год. Маја 31.</i>
4	У ком се месту дете родило.	<i>у Сливцу.</i>
5	У које се време дете родило, дању или ноћу, пре или после подне, пре или после поноћи.	<i>у ноћу</i>
6	У ком је храму, или у чијем дому дете крштено.	<i>у Св. Анђелу.</i>
7	Које је године, месеца и дана крштено.	<i>1891 год. Јуна 2.</i>
8	Који га је и које парохије свештени крстио.	<i>Јован Милошевић парох Можковарки.</i>
9	Име и презиме кума, одакле је, и како му је запечаће.	<i>Михаил Рађановић из Ротаришоваца. Земљегорског</i>
10	Које је дете по рођењу оцу, а које матери	<i>крете</i>
11	Је ли се дете родило с каквим телесним недостацима.	<i>није</i>
12	Је ли дете ваљачно.	<i>није</i>
13	Је су ли деца близанци.	<i>није</i>
14	Дан, месец и година кад је дете умрло и број под којим је заведено у књигу умрлих.	<i>Умрла 24. 3. 1970 год. у Лангиду м.у. Редн. бр. 3/1970 год. Катинар, 2. 4. 1970. год. Софи Сивачевић</i>
15	Примедбе за све случајеве.	

за уписивање рођених у 1891 години

Редни број: 108

1	Име детета и пол.	Мешар мурџа МХ.
2	Име и презиме оца детета, или матере, одакле су, и какво је је занимање.	Виктор Милошевић маџа и Марија из Пошеница Великаградска
3	Година, месец и дан кад се дете родило.	1891 год. Јуна. 1
4	У ком се месту дете родило.	у Пошеница.
5	У које се време дете родило, дава или ноћу, пре или после подне пре или после поноћа.	у јутру.
6	У ком је храму, или у чајем дому дете крштено.	у Св. Анђелу.
7	Које је године, месеца и дана крштено.	1891 год. 9. Јуна.
8	Који га је и које парохије свештеник крстио.	Јован Милошевић парох Пошеница
9	Име и презиме кума, одакле је, и какво му је занимање.	Видан Радековић из Лабина долина Великаградска
10	Које је дете по рођењу оцу, а које матери.	Слава.
11	Јели се дете родило с каквим телесним недостатцима	није
12	Јели дете ваљачно	није
13	Јесу ли деца близанци.	није
14	Дан, месец и година кад је дете умрло и број под којим је заведено у књигу умрлих.	
15	Примедба за све случајеве.	

Књига цркве Рашкеве Храма Св. Архангела Гаврила

Редни број 109.

1	Име детета и пол.	Алексија, женски пол.
2	Име и презиме оца детета, име матере, одакле су, и како им је записано.	Инокент Родит мами Марица из Савиговуз. Великевјерац
3	Година, месец и дан кад се дете родило.	1891' год. Јуна 2.
4	У ком се месту дете родило.	у Савиговуз
5	У које се време дете родило, дању или ноћу, пре или после подне, пре или после поноћи.	у вече.
6	У ком је храму, или у чијем дому дете крштено.	у Св. Архангелу
7	Које је године, месеца и дана крштено.	1891' год. Јуна 6.
8	Која га је и које парохије: штећених крство.	Савиговуз мајор Тројковарби.
9	Име и презиме кума, одакле је, и како му је записано.	Петар Кумов из Савиговуз. Великевјерац,
10	Које је дете по рођењу оцу, а које матери	сегнус.
11	Је ли се дете родило с каквим телесним недостатцима	није.
12	Је ли дете ванбрачно.	није.
13	Је су ли деца близанца.	није.
14	Дан, месец и година кад је дете умрло и број под којим је заведено у књигу умрлих.	
16	Примедбе за све случајеве.	

за уписивање рођених у 1891. години

Редни број 170. Кући Бр 112

1	Име детета и пол.	Милева девојка год.
2	Име и презиме оца детета, име матере, одакле су, и како му је записано.	Аврам Милитов маџор Штапа из Ловиговца. Великевдрњак
3	Година, месец и дан кад се дете родило.	1891 год. Јуна 10
4	У ком се месту дете родило.	у Ловиговцу
5	У које се време дете родило, дану или ноћу, пре или после подне пре или после поноћи.	у вечеру.
6	У ком је крају, или у којем дому дете крштено.	у Св. Францозу
7	Које је године, месеца и дана крштено.	1891 год. Јуна 16
8	Који та је и које парохије свештеник крстио.	Говариллџомовић парох Пурковарџа.
9	Име и презиме кума, одакле је, и како му је записано.	Методија сурдуга Василић Кривица из Ловиговца. Великевдрњак
10	Које је дете во рођену оцу, а које матери.	ошито.
11	Јели се дете родило с каквим телесним недостацима	није
12	Јели дете сабрачно	није
13	Јесу ли деца близанци.	није
14	Дан, месец и година кад је дете укрпо и број под којим је заведено у књигу уписа.	
15	Приредба за све слушајене.	

Књига цркве Рашинске Храма Св. Арх. Гаврила

Редни број III.

1	Име детета и пола.	Зушан мушки пол.
2	Име и презиме оца детинег, име матере, одакле су, и како им је занимање.	Сима - жена - Шилова, новић земљопосед и Ђурићановица.
3	Година, месец и дан кад се дете родило.	1891. јуна 10.г
4	У ком се месту дете родило.	у Ђурићановцу.
5	У које се време дете родило, дану или ноћу, пре или после подне, пре или после поноћа.	пре подне.
6	У ком је храму, или у чијем дому дете крштено.	у дому новородјеног дететета
7	Које је године, месеца и дана крштено,	1891. јуна 11.г
8	Која га је и које парохије свештеник крстио.	Захарије Јовановић парох Лабуковачки
9	Име и презиме куца, одакле је, и како му је занимање.	Јован Јурић Дурић и Алек. Баке.
10	Које је дете по рођењу оцу, а које матери	Седмо.
11	Је ли се дете родило с каквим телесним недостатцима.	није.
12	Је ли дете ваљачно.	није.
13	Је су ли деца бањаци.	није.
14	Дан, месец и година кад је дете умрло и број год којим је завешено у књигу умрлих.	
15	Приједбе за све случајеве.	

за уписивање рођених у 189/ години

Редни број 112 *Луги Стр. 110*

1.	Име детета и "пол.	<i>Мирева. девојка ил.</i>
2.	Име и презиме оца детета, или матере, одакле он, и како им је занимање.	<i>Андреј Миловић мајор Штаба из Ловиговоца. Земљопоседник.</i>
3.	Година, месец и дан кад се дете родило.	<i>1891 год. Јуна 10.</i>
4.	У ком се месту дете родило.	<i>у Ловиговцу.</i>
5.	У које се време дете родило, дану или ноћу, пре или после подне пре или после поноћи.	<i>у ноћу.</i>
6.	У ком је храму, или у којој доми дете крштено.	<i>у Св. Француску.</i>
7.	Које је године, месеца и дана крштено.	<i>1891 год Јуна 16.</i>
8.	Који га је и које парохије свештеник крстио.	<i>Љубомир Миловић парох у Ловиговцу.</i>
9.	Име и презиме кума, одакле је, и како му је занимање.	<i>Василија Ступица Василиј Кривица из Ловиговоца. Земљопоседник.</i>
10.	Које је дете по рођењу оцу, а које матери.	<i>оцу.</i>
11.	Јесу ли дете родило с каквим телесним недостацима	<i>ниј.</i>
12.	Јесу ли дете ванбрачно	<i>ниј.</i>
13.	Јесу ли деца бањваца.	<i>ниј.</i>
14.	Дан, месец и година кад је дете умрло и број под којим је заведено у књигу умрлих.	
15.	Примедба за све случајеве.	

Књига цркве *Рашињске* Храма *Св. Архангела Гаврила*Радни број *113*

1	Име детета и пола.	<i>Михомир.</i>
2	Име и презиме оца детинег, име матере, одакле су, и какво им је занимање.	<i>Јован Милић макар Петка из Рашињског Земљоправца</i>
3	Година, месец и дан кад се дете родило.	<i>1891 год. Јуна 11</i>
4	У ком се месту дете родило.	<i>у Рашињској</i>
5	У које се време дете родило, дању или ноћу, пре или после подне, пре или после поноћи.	<i>у ноћу.</i>
6	У кој је храму, или у чијем дому дете крштено.	<i>у Св. Архангелу.</i>
7	Које је године, месеца и дана крштено.	<i>1891 год. Јуна 16.</i>
8	Који та је и које парохије свештеник крстио.	<i>Јован Милошевић макар Петковић</i>
9	Име и презиме кума, одакле је, и какво му је занимање.	<i>Милошковић Јовановић из Рашињског Земљоправца</i>
10	Које је дете по рођењу оцу, а које матери	<i>седино</i>
11	Је ли се дете родило с каквим телесним недостацима.	<i>није</i>
12	Је ли дете ваобрачено.	<i>није</i>
13	Је су ли деца близнаца.	<i>није</i>
14	Дан, месец и година кад је дете умрло и број под којим је записано у књигу умрлих.	<i>12. Октобра 1892 год и заведен под број 250 у Рашињској цркви</i>
15	Примедабе на све случајеве.	

за уписивање рођених у 1891 години

Редни број 114

1	Име детета и пол.	Богдоје <i>мушки пол</i>
2	Име и презиме оца, детета, или матере, одакле су, и како им је записано.	Јован Радоковић маџи, Мрежа, Ана из Галица, <i>Беливођиња</i>
3	Година, месец и дан кад се дете родило.	1891 год. Јуна 13
4	У ком се месту дете родило.	у св. Францусу
5	У које се време дете родило, дају или ноћу, пре или после подне пре или после поноћи.	у попу
6	У ком је храму, или у чијем дому дете крштено.	у св. Францусу
7	Које је године, месеца и дана крштено.	1891 год. Јуна 16
8	Која га је и које парохије свештеник крстио.	Јован Илићовић пароох Беливођиња
9	Име и презиме кума, одакле је, и како му је записано.	Милана Удовић <i>пол: Радоје</i> Радоковић <i>из Галица</i> , <i>Беливођиња</i>
10	Које је дете по рођењу оцу, а које матери.	према
11	Јеси ли дете родило с каквим телесним недостатцима.	није
12	Јеси ли дете ваљачно.	није
13	Јеси ли деца близнаци.	није
14	Дан, месец и година кад је дете умрло и број под којим је заведено у књигу умрлих.	
15	Приредба за све случајеве.	

Књига цркве *Павловце* Храма *Св.Владимира Павлова*

Редни број 113

1	Име детета и пол.	<i>Михомир.</i>
2	Име и презиме оца детинет, име матери, одакле су, и како им је занимање.	<i>Јован Милић и Јана Петка из Павловца Землеградског</i>
3	Година, месец и дан кад се дете родило.	<i>1891 год. Јуна 11</i>
4	У ком се месту дете родило.	<i>у Павловцу</i>
5	У које се време дете родило, даву или ноћу, пре или после подне, пре или после поноћи.	<i>у позу.</i>
6	У ком је храму, или у чијој доми дете крштено.	<i>у Св. Франсоу</i>
7	Које је године, месеца и дана крштено,	<i>1891 год. Јуна 16.</i>
8	Који та је и које парохије: вештеник крштено.	<i>Јован Милошевић и Јана Павловић</i>
9	Име и презиме кума, одакле је, и како му је занимање.	<i>Петровић Јовановић из Павловца Землеградског</i>
10	Које је дете по рођењу оцу, а које матери	<i>седино</i>
11	Је ли се дете родило с каквим телесним недостацима.	<i>није</i>
12	Је ли дете забрачно.	<i>није</i>
13	Је су ли деца близнаца.	<i>није</i>
14	Дан, месец и година кад је дете умрло и број под којим је заведено у књигу умрлих.	<i>12. Октобра 1892 год и заведено под бр. 250 у књигу умрлих</i>
15	Примедбе за све случајеве.	

за уписивање рођених у 189/ години

Редни број 114

1	Име детета и пола.	Бигорје мучића вој
2	Име и презиме оца детета, т. наз. матере, одакле су, и каково им је занимање.	Јован Радошић маџин Шреда, Сара из Галица, војне Генерал-мајор.
3	Година, месец и дан кад се дете родило.	1891 год. Јуна 13
4	У ком се месту дете родило.	у св. Галица, војне
5	У које се време дете родило, дану или ноћу, пре или после подне пре или после поноћи.	у ноћу
6	У ком је храму, или у чијем дому дете крштено.	у св. Антонију.
7	Које је године, месеца а дана крштено.	1891 год. Јуна 16
8	Који га је и које парохије свештеник крстио.	Јован Милетић војни Поповодар
9	Име и презиме куна, одакле је, и каково му је занимање.	Минара удовца вој. Радоше Лоповодар а из Галица, војне Генерал-мајор.
10	Које је дете по рођењу оцу, а које матери.	мрете
11	Јеси се дете родило с каквих телесних недостатака?	није
12	Јеси дете ванбрачно	није
13	Јесу ли деца близнаци.	није
14	Дан, месец и година кад је дете умрло и број под којим је заведено у књигу умрлих.	
15	Примедба за све случајеве.	

Књига цркве *Рашковске* Храма *Св. Михаила Тавриос.*

Редни број 115

1	Име детета и пол.	<i>Ристосифа жерело мр</i>
2	Име и презиме оца детета, име матере, odakле су, и како им је записивано.	<i>Ђорђе Јовановић маџарски Вања из Савигордје Земљопоседник</i>
3	Година, месец и дан кад се дете родило.	<i>1891 год. Јуна 15.</i>
4	У ком се месту дете родило.	<i>у Савигордју</i>
5	У које се време дете родило, даву или коку, пре или после подне, пре или после поноћи.	<i>пре пола дана.</i>
6	У ком је храму, или у чијем дому дете крштено.	<i>у Св. Францезу.</i>
7	Које је године, месеца и дана крштено,	<i>1891 год. Јуна 16</i>
8	Који та је и које парохије свештених крство.	<i>Јован Илић маџарски Поповски</i>
9	Име и презиме кума, odakле је, и како му је записивано.	<i>Милош Милошевић из Савигордје. Земљопоседник</i>
10	Које је дете по рођењу оцу, а које матери	<i>Кривош</i>
11	Је ли се дете родило с каквим телесним недостатцима	<i>није</i>
12	Је ли дете ваљачно.	<i>није</i>
13	Је су ли деца близанаца.	<i>није</i>
14	Дан, месец и година кад је дете умрло и број под којим је заведено у књигу умрлих.	
15	Примедбе за све случајеве.	

за уписивање рођених у 1891/ години

Редни број 116.

1	Име детета и пол.	Вукосава ^{шестри син.}
2	Име и презиме оца детета, име матере, оцака су, и како им је занимање.	Милајин - Вукосава - Марјановић зем. из Радењковица
3	Година, месец и дан кад се дете родило.	1891. јуна 15.
4	У ком се месту дете родило.	у Радењковицу.
5	У које се време дете родило, дану или ноћу, пре или после подне пре или после поноћа.	пре подне.
6	У ком је храму, или у којој доми дете крштено.	у дому Царола Рабуковачког
7	Које је године, месеца и дана крштено.	1891. јуна 23. го
8	Који га је и које црквије свештеник крстио.	Закарије Јовановић царол Рабуковачки
9	Име и презиме кума, оцака је, и како му је занимање.	Петкана ш. Марјана Бешћка земљад. из Радењковица.
10	Које је дете по рођењу оцу, а које матери.	Седмо.
11	Јели те дете родило с каквим телесним недостацима	није.
12	Јели дете ванбрачно	није.
13	Јесу ли деца близнаци.	није.
14	Дан, месец и година кад је дете умрло и број год којим је завешено у калу уграх.	
15	Приредба на све случајеве.	

Књига цркве *Рашинске* Храма *Св. Архангела Гавриила*Редни број *117*

1	Име детета и пол.	<i>Сорисав.</i>
2	Име и презиме оца детета, име матере, odakле су, и како им је занимање.	<i>Сорисав Младичовић маџић Гаврила из Рашинског Гембурга</i>
3	Година, месец и дан кад се дете родило.	<i>1891 год. Јуна 18.</i>
4	У ком се месту дете родило.	<i>у Рашинског</i>
5	У које се време дете родило, дању или ноћу, пре или после подне, пре или после поноћи.	<i>пре ноћи</i>
6	У ком је храму, или у чијем дому дете крштено.	<i>у Св. Архангелу.</i>
7	Које је године, месеца и дана крштено.	<i>1891 год. Јуна 18.</i>
8	Који га је и које парохије свештеник крстио.	<i>Јован Младичовић парох Гембурга.</i>
9	Име и презиме кума, odakле је, и како му је занимање.	<i>Јован Младичовић из Рашинског Гембурга.</i>
10	Које је дете по рођењу оцу, а које матери	<i>отца.</i>
11	Je ли се дете родило с каквим телесним недостатцима.	<i>није</i>
12	Je ли дете ванбрачно.	<i>није</i>
13	Je су ли деца близанци.	<i>није</i>
14	Дан, месец и година кад је дете умрло и број под којим је заведено у књигу умрлих.	
15	Примедбе за сва случајна.	

за уписивање рођених у 189/ години

Редни број 118.

1	Име детета и пол.	Антанасије мушки пол.
2	Име и презиме оца мајке, или мајке, одакле су, и каково им је занимање.	Ђадоја - Ђерца М. Јован нових земља из Језера
3	Година, месец и дан кад се дете родило.	1891. Јуна 21. дан
4	У ком се месту д. те родило.	у Језеру.
5	У којој се време дете родило, дању или ноћу, пре или после подне пре или после поноћи.	пре по ноћи
6	У ком је храму, или у чијој доми дете крштено.	у доми новород. Детеица
7	Које је године, месеца и дана крштено.	1891. Јуна 24.
8	Која та је и које парохије свештеник крстио.	Ђапарије Јовановић парох Ваљубовачки
9	Име и презиме кума, одакле је, и каково му је занимање.	Милутина ктн Милу тина Јовановића земља из Језера
10	Које је дете по рођењу оцу, а које мајери.	прво.
11	Јели се дете родило с каквим телесним недостатцима	није.
12	Јели дете каврачено	није.
13	Јесу ли деца бланшани.	није.
14	Дан, месец и година кад је дете умрло и број под којим је заведено у књигу умрлих.	умро 10. 12. 1973 год. у Језеру МК. д. 118 107-5/1973 год. Матица 25. 12. 1973 год. Војин Ђукић
15	Причања за све случајеве.	

Књига цркве *Пашинска*Храма *Св. Архангела Гаврила*Редни број *119*

1	Име детета и пол.	<i>Бубомир мушки пол.</i>
2	Име и презиме оца детета, име матере, одакле су, и како им је занимање.	<i>Милија Јелисавито Милисавјевић земља из Треканош</i>
3	Година, месец и дан кад се дете родило.	<i>1891. јуна 24.</i>
4	У ком се месту дете родило.	<i>у Треканош</i>
5	У које се време дете родило, даму или пољу, пре или после подне, пре или после повођи.	<i>пре подне</i>
6	У ком је храму, или у чијем дому дете крштено.	<i>у дому Милете Марко Вита зем. из Треканош</i>
7	Које је године, месеца и дана крштено,	<i>1891. јуна 1. дан</i>
8	Која га је, и које парохије свештеник крстио.	<i>Закарије Јовановић парох Мабуковачки</i>
9	Име и презиме кума, одакле је, и како му је занимање.	<i>Милета Марковић земљад. из Треканош</i>
10	Које је дете по рођењу оцу, а које матери	<i>Друга.</i>
11	Је ли се дете родило с каквим телесним недостатцима.	<i>није.</i>
12	Је ли дете ваљачно.	<i>није.</i>
13	Је су ли деца близнади.	<i>није.</i>
14	Дан, месец и година кад је дете умрло и број под којим је заведено у књигу умрлих.	
15	Приједбе за све случајеве.	

за уписивање рођених у 189/ години

Редни број 120

1	Име детета и пол.	Петрија. девојка
2	Име и презиме оца детета, или матери, одакле су, и како им је занимање.	Милош Рибковић маџић Петри Кара из НовојКочар. Землепосед.
3	Година, месец и дан кад се дете родило.	1891 год. Јуна 24.
4	У ком се месту дете родило.	у НовојКочари.
5	У које се време дете родило, дану или ноћу, пре или после подне пре или после поноћи.	ује ула дан.
6	У ком је храму, или у чијем дому дете крштено.	у дому оца детета.
7	Које је године, месеца и дана крштено.	1891 године Јуна 5.
8	Који га је и које парохије свештеник крстио.	Јован Милошевић парох Пирковарди.
9	Име и презиме кука, одакле је, и како му је занимање.	Својарка сугрупа Милоша Рибковића из НовојКочаре. Землепоседка
10	Које је дете по рођењу оцу, и које матери.	девојка.
11	Јели се дете родило с каквим телесним недостацима	није
12	Јели дете савратно.	није
13	Јесу ли деца блаваца.	није.
14	Дан, месец и година кад је дете умрло и број год којим је савдено у књигу умрлих.	8 фебруара 1892 год и савдено год 877. 74 годова. умирлих
15	Примедба за све случајеве.	

Књига цркве Рашинске Храма Св. Илариона Таврица

Редни број 121

1	Име детета и пол.	Владимир мушки пол.
2	Име и презиме оца детета, име матере, одакле су, и како им је занимање.	Павле-Миликаш. Марковит земљ. из Треканом
3	Година, месец и дан кад се дете родило.	1891. јуна 25.
4	У ком се месту дете родило.	у Треканом
5	У које се време дете родило, дању или ноћу, пре или после подне, пре или после поноћи.	по подне.
6	У ком је храму, или у чијем дому дете крштено.	у дому његовог дедеца.
7	Које је године, месеца и дана крштено,	1891. јуна 1. го
8	Који га је и које парохије свештеник крстио.	Заварије Јовановић парох Мабук-вакни
9	Име и презиме кума, одакле је, и како му је занимање.	Милија Савић земљ. из Треканом.
10	Које је дете по рођењу оцу, а које матери	Стеврџа
11	Је ли се дете родило с каквим телесним недостатцима.	није.
12	Је ли дете ванбрачно.	није.
13	Је су ли деца близнади.	није.
14	Дан, месец и година кад је дете умрло и број под којим је заведено у књигу умрлих.	28. јануара 1892. и заведено под бр. 54. у књигу умрлих.
15	Примедбе за сва случајна.	

за уписивање рођених у 1891 години

Редни број 122.

1	Име детета и пол.	Јевросилла женски пол
2	Име и презиме оца деце, и премаже, и премаже су, и како им је занимање.	Ђорђе Теренга - Вагениковић земљоп. из Лабуково.
3	Година, месец и дан кад се дете родило.	1891. јуна 26.г
4	У ком се месту дете родило.	у Лабуково.
5	У које се време дете родило, дава или ноћу, пре или после подне пре или после поноћи.	по подне
6	У ком је храму, или у чијем дому дете крштено.	у дому пароха Лабуковачког
7	Које је године, месеца и дана крштено.	1891. јуна 27.г
8	Која га је и које парохије свештеник крстио.	Закарине Јовановић парох Лабуковачки
9	Име и презиме мајке, одакле је, и како жу је занимање.	Ђурђа м. Вагеника Стан. ковића земљоп. из Лабуково.
10	Које је дете по рођењу оцу, а које матери.	Друго.
11	Јели се дете родило с каквим телесним недостатцима	није.
12	Јели дете ванбрачно	није.
13	Јесу ли деца бабнаца.	није.
14	Дан, месец и година кад је дете умрло и број год којим је наведено у књигу умрлих.	
15	Примедба на све случајеве.	

Књига цркве

Рашкине

Храма Св. Архангела Гаврила

Редни број 123,

1	Име детета и пол.	Стануја малети пол.
2	Име и презиме оца детета, име матере, одакле су, и како им је занимање.	Баса - Мишка Свјино, Бити земљо, из Раденковца
3	Година, месец и дан кад се дете родило.	1891. јуна 26.
4	У ком се месту дете родило.	у Раденковцу.
5	У које се време дете родило, дану или ноћу, пре или после подне, пре или после поноћи.	по подне.
6	У кој је храму, или у чијем дому дете крштено.	у Св. Арханђелу.
7	Које је године, месеца и дана крштено,	1891. јуна 7. год
8	Који га је и које парохије свештеник крстио.	Захарује Јовановић парох Раденковца
9	Име и презиме кума, одакле је, и како му је занимање.	Арса Шивкович земљод. из Раденковца
10	Које је дете по рођењу оцу, а које матери	Свети Врсо.
11	Је ли се дете родило с каквим телесним недостатцима.	није.
12	Је ли дете ванбрачно.	није.
13	Је су ли деца близнаци.	није.
14	Дан, месец и година кад је дете умрло и број под којим је наведено у књигу умрлих.	
15	Примедбе на све случајеве.	

за уписивање рођених у 1891/ години

Редни број 124

1	Име детета и пол.	Божидар. <i>мушкин пол</i>
2	Име и презиме оца детета, име матере, одакле он, и како му је занимање.	<i>Јован Милорадовић мајор војске из Сарајева. Земљопосед.</i>
3	Година, месец и дан кад се дете родило.	<i>1891 год. Јуна 27.</i>
4	У ком се месту дете родило.	<i>у Сарајева</i>
5	У које се време дете родило, дану или ноћу, пре или после подне пре или после поноћа.	<i>у вече.</i>
6	У ком је храму, или у чијем дому дете крштено.	<i>у дому оца детета</i>
7	Које је године, месеца и дана крштено.	<i>1891 год. Јуна 1.</i>
8	Који га је и које парохије свештеник крстио.	<i>Јован Милорадовић парох у Сарајева.</i>
9	Име и презиме кума, одакле је, и како му је занимање.	<i>Александар Стојић Милић из Сарајева. Земљопосед.</i>
10	Које је дете по рођењу оцу, а које матери.	<i>својој</i>
11	Јели се дете родило с каквим телесним недостатцима	<i>није</i>
12	Јели дете ваљачно.	<i>није</i>
13	Јесу ли деца близнаци.	<i>није</i>
14	Дан, месец и година кад је дете умрло и број ноћ којим је завршено у крсту умрло.	<i>3. децембра 1892 год. у Сарајева. Умрло је у 12 сати.</i>
15	Примедба за све случајеве.	

Књига цркве Рашинске Храма св. Архангела Гавријела.

Редни број 125

1	Име Детега и пол.	Гавриљој
2	Име и презиме оца детета, име матере, одакле су, и како им је занимање.	Гавриљој милош брн. Јован, Митровићев милош Савић, из Габривањца. Землеујорци
3	Година, месец и дан кад се дете родило.	1891 год. Јуна 27.
4	У ком се месту дете родило.	у Габривањцу
5	У које се време дете родило, дану или ноћу, пре или после подне, пре или после поноћи.	у вече.
6	У ком је храму, или у чијој доми, дете крштено.	у доми оца детета
7	Које је године, месеца и дана крштено.	1891 године Јуна 1.
8	Који га је а које парохије свештени крстио.	Јован Митровић парох Габривањца.
9	Име и презиме куца, одакле је, и како му је занимање.	Савара суринца Савића из Габривањца Землеујорци
10	Које је дете по рођењу оцу, а које матери.	осио.
11	Је ли се дете родило с каквим телесним недостацима.	није.
12	Је ли дете ваљано.	није.
13	Је су ли деца бањани.	Симан.
14	Дан, месец и година кад је дете умрло и број год којим је заведено у књигу умрлих.	3 фебруара 1892 год и заведено у књигу бр. 63 под умирлих
15	Примедбе за сва случајна.	

за уписивање рођених у 189/ години

Редни број 126.

1	Име детета и пол.	Габријел мушка мр.
2	Име и презиме оца детета, име матере, одакле су, и како им је занимање.	Видур Свободовић мајор је, жена из Габријеловића, Геминдска.
3	Година, месец и дан кад се дете родило.	1891 год. Јуна 29.
4	У ком се месту дете родило.	у Габријеловићу.
5	У које се време дете родило, дану или ноћу, пре или после подне пре или после поноћи.	јутру.
6	У ком је храму, или у чијем дому дете крштено.	у дому Мишевоја Рашковића из Габријеловића.
7	Које је године, месеца и дана крштено.	1891 год. Јуна 1.
8	Који га је и које парохије свештеник крстио.	Говарилтаовић парох Турковарка.
9	Име и презиме кума, одакле је, и како му је занимање.	Јосифа Свободовића Рашковића Колуба из Габријеловића.
10	Које је дете по рођењу оцу, а које матери.	прво.
11	Јели се дете родило с каквим телесним недостацима	није.
12	Јели дете ванбрачно.	није.
13	Јесу ли деца близнаци.	није.
14	Дан, месец и година кад је дете умрло и број под којим је заведено у књигу умрлих.	Умро 27 новембра 1905 године и заведено у књигу 142 броја Град умрлих.
16	Приједба за све случајеве.	

Књига цркве *Рашинске* Храма *Св. Архангела Гаврила*Редни број *127*

1	Име детета и пол.	<i>Мијанко мушки пол.</i>
2	Име и презиме оца детета, име матере, одакле су, и како им је занимање.	<i>Маса - Злата - Ивановић земљод. из Треканога</i>
3	Година, месец и дан кад се дете родило.	<i>1891. јула 1. дан</i>
4	У којем месту дете родило.	<i>у Треканога</i>
5	У које се време дете родило, дану или ноћу, пре или после подне, пре или после поноћи.	<i>пре подне</i>
6	У којој је храму, пац у чијој доми дете крштено.	<i>у доми новцац Дечана.</i>
7	Које је године, месеца и дана крштено.	<i>1891. јула 7. дан</i>
8	Која га је и које парохије свештеник крстио.	<i>Захарује Ковановић парох Рабуновачки</i>
9	Име и презиме кума, одакле је, и како му је занимање.	<i>Јелена м. Багаја Ивано Вита земљод. из Треканога</i>
10	Које је дете по рођењу оцу, и које матери	<i>Друго.</i>
11	Је ли се дете родило с каквим телесним недостатцима.	<i>није.</i>
12	Је ли дете кршћено.	<i>није.</i>
13	Је су ли деца близанци.	<i>није.</i>
14	Дан, месец и година кад је дете умрло и број под којим је заведено у књигу умрлих.	<i>14. Септембра 1891. и за писано под бр 128. умрлих</i>
15	Примедбе на све случајеве.	

за уписивање рођених у 1891 години

Редни број 128.

1	Име детета и пол.	Насатасија ЖЕНСКИ ПОЛ
2	Име и презиме оца детинет, или матери, од које су, и како им је занимање.	Радићкој Мишићу мајор Сарајево из Почишча. Земљопоседник.
3	Година, месец и дан кад се дете родило.	1891 год. Јуна 1.
4	У ком се месту дете родило.	у Почишчу.
5	У које се време дете родило, дану или ноћу, пре или после подне пре или после поноћи.	у јутру.
6	У ком је храму, или у којој доми дете крштено.	у св. Спиритосу.
7	Које је године, месеца и дана крштено.	1891 год. Јуна 7.
8	Који га је и које парохије свештеник крстио.	Ђорђевић Павле парох Почишча.
9	Име и презиме кума, одакле је, и како му је занимање.	Микосава Мило Јевић Јовановић, Срба из Почишча. Земљопоседник.
10	Које је дете по рођењу оцу, а које матери.	нема.
11	Јели се дете родило с каквим телесним недостацима	није
12	Јели дете ваљачно	није
13	Јесу ли деца бањаваци.	није
14	Дан, месец и година кад је дете умрло и број под којим је заведено у књигу умрлих.	27. Новембра 1891 год и заведено под бр. 125 у књигу умрлих.
15	Примедба за све случајеве.	

Књига цркве *Римске* Храма *Св. Афанасија Табрина*.Редни број *149*

1	Име детета и пол.	<i>Јоанисавестр. девојка</i>
2	Име и презиме оца дјетета, име матери, одакле су, и каде им је занимање.	<i>Милаш Радојевић матр Драгица из Табулавикуз Вешњевградца.</i>
3	Годиш, месец и дан кад се дете родило.	<i>1891 год. Јуна 1.</i>
4	У ком се месту дете родило.	<i>у Табулавикуз</i>
5	У које се време дете родило, дава ли му воју, пре или после подне, пре или после поноћа.	<i>у вече.</i>
6	У ком је храму, или у чијем дому дете крштено.	<i>у Св. Афанасију</i>
7	Које је годиш, месеца и дана крштено.	<i>1891 год. Јуна 1.</i>
8	Који га је и које парохије вештеник крстио.	<i>Јован Митровић парох Табубарџи.</i>
9	Име и презиме кума, одакле је, и каде му је занимање.	<i>Благороди Милановић из Табубарџи. Вешњевградца</i>
10	Које је дете по рођењу оцу, а које матери	<i>отво.</i>
11	Је ли се дете родило с каквим телесним недостацима	<i>није</i>
12	Је ли дете ванбрачно.	<i>није</i>
13	Је су ли деца близанац.	<i>није</i>
14	Дан, месец и година кад је дете умрло и број год којим је заведено у књигу умрлих.	
15	Прилике за сва случајена.	

за уписивање рођених у 1891 години

Редни број 130.

1	Име детета и пол.	Ђорџа. жешки оца.
2	Име и презиме оца детета, име матери, одакле су, и какво им је занимање.	Владислав Савановић, оца Михела из Савановића, из Печева.
3	Година, месец и дан кад се дете родило.	1891 год. Јуна 2.
4	У ком се месту дете родило.	у Савановићу
5	У које се време дете родило, дању или ноћу, пре или после подне пре или после поноћи.	у вече.
6	У ком је храму, или у чајем дому дете крштено.	у св. Антонију
7	Које је године, месеца и дана крштено.	1891 год. Јуна 8.
8	Који га је и које парохије свештеник крстио.	Јован Илић, парох Печева.
9	Име и презиме кума, одакле је, и какво му је занимање.	Вукослав Илић из Савановића, из Печева.
10	Које је дете по рођењу оцу, а које матери.	н/п.
11	Јеси ли дете родило с каквим телесним недостацима	н/п.
12	Јеси ли дете ванбрачно	н/п.
13	Јеси ли деца близнаци.	н/п.
14	Дан, месец и година кад је дете умрло и број година којим је завршено, у књигу умрлих.	
15	Примедба за све случајеве.	

Књига цркве Рашињске Храма Св. Архангела ГавријелаРедни број 131

1	Име детета и пола.	<u>Косавадиња</u> <i>женски пол</i>
2	Име и презиме оца детета, или матере, одакле су, и каково им је занимање.	<u>Мирах Мирадиновић</u> <u>Мирска из Равадница</u> <i>земљопоседник</i>
3	Годиш, месец и дан кад се дете родило.	<u>1891 год. Јуна 4.</u>
4	У ком се месту дете родило.	<u>у Равадници</u>
5	У које се време дете родило, дању или ноћу, пре или после подне, пре или после поноћи.	<u>пре пона дана.</u>
6	У ком је храму, или у којем доку дете крштено.	<u>у св. Архангелу</u>
7	Које је године, месеца и дана крштено.	<u>1891 год. Јуна 7.</u>
8	Који га је и које парохије свештеник крстио.	<u>Јован Милошевић парох</u> <u>Равадница</u>
9	Име и презиме кума, одакле је, и каково му је занимање.	<u>Ђурђија Сунџица Мирадиновић</u> <u>Сарајево из Равадница</u> <i>земљопоседник</i>
10	Које је дете по рођењу оцу, а које матери	<u>мрето.</u>
11	Је ли се дете родило с каквим телесним недостацима.	<u>није</u>
12	Је ли дете ваљачно.	<u>није</u>
13	Је су ли деца бањанаца.	<u>није</u>
14	Дан, месец и година кад је дете умрло и број под којим је заведено у књигу умрлих.	<u>17 Октобра 1895 год 4 Равадница</u> <u>17 год 164 година. Јуришић</u> <u>Јуришић</u>
15	Примедбе за сва случајеве.	

за уписивање рођених у 1891. години

Редни број 122.

1	Име детета и пол.	Благислав <i>мужско 507</i>
2	Име и презиме оца детета, име матере, одакле су, и каково им је занимање.	Михаил Димит <i>ујакот Српског</i> <i>из Земског округа Завидовца</i> <i>Земског округа</i>
3	Година, месец и дан кад се дете родило.	1891 год. Јуна 15.
4	У ком се месту дете родило.	у Завидовцу.
5	У које се време дете родило, дању или ноћу, пре или после водне пре или после поноћи.	у вечеру
6	У ком је храму, или у чијем дому дете крштено.	у св. Јовану
7	Које је године, месеца и дана крштено.	1891 год. Јуна 14.
8	Који га је и које парохије свештеник крстио.	<i>Ђура Илић</i> <i>Ђура Илић</i>
9	Име и презиме куца, одакле је, и каково му је занимање.	Саванка <i>ујакот</i> <i>из: Дуле</i> <i>Милошевића из Завидовца</i> <i>Земског округа</i>
10	Које је дете по рођењу оцу, а које матери.	<i>Саванка</i>
11	Јели се дете родило с каквим тедецим недостатцима	<i>није</i>
12	Јели дете ванбрачно	<i>није</i>
13	Јесу ли деца ванбрачна.	<i>није</i>
14	Дан, месец и година кад је дете умрло и број под којим је заведено у књигу умрлих.	
15	Примедба на све случајеве.	

Књига цркве Рашкеве Храма Св. Архангела Гаврила

Редни број 133

1	Име детета и пол.	Здравко мушки пол.
2	Име и презиме оца детета, име матери, одакле су, и како ки је занимање.	Светочар. Радејна - Мо. ринковић зем. из Језера
3	Година, месец и дан кад се дете родило.	1891. јуна 6.г
4	У ком се месту дете родило.	у Језеру.
5	У које се време дете родило, дану или ноћу, пре или после подне, пре или после поноћи.	то подне.
6	У ком је храму, или у чијем дому дете крштено.	у дому новарст. Детејно.
7	Које је године, месеца и дана крштено.	1891. јуна 8.г
8	Који га је и које парохије крштение крстио.	Закарарије Јелановић парох Кабуковарин
9	Име и презиме кума, одакле је, и како му је занимање.	Милана ктн Марин. на Милковича зем. из Језера.
10	Које је дете по рођењу оцу, а које матери	Дете.
11	Је ли се дете родило с каквим телесним недостацима.	није.
12	Је ли дете криво.	није.
13	Је су ли деца близанци.	није.
14	Дан, месец и година кад је дете умрло и број год којим је изведено у књигу умрлих.	
15	Примедбе за сва случајена.	

за уписивање рођених у 189/ години

Редни број 134

1	Име детета и пол.	Бадубој мушки пол.
2	Име и презиме оца детета, или матере, одакле оу, и какво им је занимање.	Михајил-Савијанка-и- мијити земљ. ит Кабукова.
3	Година, месец и дан кад се дете родило.	1891. Јула 7.г
4	У ком се месту дете родило.	у Кабукову.
5	У које се време дете родило, дану или ноћу, пре или после подне пре или после поноћи.	по подне.
6	У ком је храму, или у чијем дому дете крштено.	у дому поборот. Девјета.
7	Које је године, месеца и дана крштено.	1891. Јула 10.г.
8	Који га је и које парохије свештеник крстио.	Захарије Јовановић парох Кабуковски
9	Име и презиме кума, одакле је, и какво му је занимање.	Марија т. Илије Синића земљод. ит Кабукова.
10	Које је дете по рођењу оцу, а поје матери.	Седмо
11	Јели се дете родило с каквим телесним недостацима	није.
12	Јели дете ванбрачно	није.
13	Јесу ли деца близнаци.	није.
14	Дан, месец и година кад је дете умрло и број под којим је заведено у књигу умрлих.	20. Јануара 1892. и заведено од бр 39. архив. уписаних
15	Примедба за све случајеве.	

Књига цркве Рашинске

Храма Св. Архангела Гаврила

Редни број 155

1	Име детета и пол.	Златко мушки пол.
2	Име и презиме оца детета, име матери, одакле су, и каде им је заимана.	Милоје - Милутица - Рада, савошевић земљ. из Ровца
3	Година, месец и дан кад се дете родило.	1891. јула 8.
4	У ком се месту дете родило.	у Ровцу.
5	У које се време дете родило, дава или воу, пре или после подне, пре или после поноћи.	по подне
6	У ком је храму, или у чијем дому дете крштено.	у дому парохај. Давида.
7	Које је године, месеца и дана крштено.	1891. јула 11.
8	Који та је и које парохије свештени крстио.	Златарије Јовановић парох Рабуноварки.
9	Име и презиме кума, одакле је, и каде му је заимана.	Јованка кћи Николе Јарника земљ. из Ровца
10	Боје је дете по рођењу оцу, а које матери	Званајесто.
11	Је ли се дете родило с каквим телесним недостатцима.	није.
12	Је ли дете вапратно.	није.
13	Је су ли деца блазици.	није.
14	Дан, месец и година кад је дете умрло и број год. који је заведено у књигу умрлих.	
15	Примедбе за сва случајева.	

за уписивање рођених у 189/ години

Редни број 136

1	Име детета и пол.	Шадија <i>мушка пол.</i>
2	Име и презиме оца легивет, или матере, одакле оу, и како им је занимање.	<i>Мухамед Ђошковић маџарски иша из Салавадима Беливсегрлац</i>
3	Година, месец и дан кад се дете родило.	<i>1891 год. Јула 9.</i>
4	У ком се месту дете родило.	<i>у Салавадима</i>
5	У које се време дете родило, дану или ноћу, пре или после подне пре или после повоља.	<i>пре или дано.</i>
6	У ком је храму, или у чајем дому дете крштено.	<i>у св: Францозу</i>
7	Које је године, месеца и дана крштено.	<i>1891 год. Јула 13.</i>
8	Који га је и које парохије свештеник крстио.	<i>Јован Илићовић маџар Шутиковић</i>
9	Име и презиме кума, одакле је, и како му је занимање.	<i>Стеван Мажаревић из Лабудоваца Беливсегрлац</i>
10	Које је дете по рођењу оцу, а које матери.	<i>ујин.</i>
11	Јели се дете родило с каквим телесним недостатцима	<i>није</i>
12	Јели дете ваљачно	<i>није</i>
13	Јесу ли деца близанац.	<i>није</i>
14	Дан, месец и година кад је дете умрло и број под којим је заведено у књигу умрлих.	<i>1. Октобра 1891 год и заведено под бр 7 189. у књигу умрлих.</i>
15	Приједба за све случајеве.	

Књига цркве Рашинске Храма Св. Архангела Гавриила

Редни број 137

1	Име детета и пол.	Софрја женски пол.
2	Име и презиме оца детинет, име матере, одакле су, и како им је занимање.	Степанје - Милена - С. Софрја новит земљ. из Треканом
3	Година, месец и дан кад се дете родило.	1891. јула 13.
4	У ком се месту дете родило.	у Треканом
5	У које се време дете родило, дану или ноћу, пре или после подне, пре или после поноћа.	пре подне
6	У ком је храму, или у чијем дому дете крштено.	удому новобрај. Десеџа
7	Које је године, месеца и дана крштено,	1891. јула 17.
8	Који га је и које парохије свештеник крстио.	Захарје Јовановић парох Рабуновати
9	Име и презиме дјуда, одакле је, и како му је занимање.	Вукана удовца пос. Вукна Микита бив. земљ. из Треканом.
10	Које је дете по рођењу оцу, а које матери	Прво.
11	Је ли се дете родило с каквим телесним недостацима.	није.
12	Је ли дете ваљачно.	није.
13	Је су ли деца блазнаца.	није.
14	Дан, месец и година кад је дете умрло и број год којим је заведено у књигу умрлих.	
15	Пријелбе за све случајеве.	

за уписивање рођених у 1891' години

Редни број 138.

1	Име детета и пол.	Шадија <i>мушки пол.</i>
2	Име и презиме оца детета, име матере, одакле су, и како им је званично.	Стамисав-Ђабука-Милић, Ковић-Кемљ. из Ђајмановца
3	Година, месец и дан кад се дете родило.	1891. јула 14.
4	У ком се месту д-те родило.	у Ђајмановцу.
5	У које се време дете родило, дану или ноћу, пре или после подне пре или после поноћи.	по по ноћи
6	У ком је храму, или у чијем дому дете крштено.	у дому парохај. Деметра
7	Које је године, месеца и дана крштено.	1891. јула 18.
8	Који га је и које парохаје свештеник крстио.	Закарлија Јовановић парох Ђајмановца
9	Име и презиме кума, одакле је, и како му је званично.	Милена кћи Стамисава Милићковића Кемљад. из Ђајмановца.
10	Које је дете по рођењу оцу, а које матери.	Шестито.
11	Јеси ли дете родило с каквим телесним недостацима	није.
12	Јеси ли дете ванбрачно	није.
13	Јеси ли деца близнаци.	није.
14	Дан, месец и година кад је дете умрло и број под којим је изведено у књигу умрлих.	
15	Приједба за све случајеве.	

Књига цркве *Рашињево*Храма *Св. Архангела Гавријела*Редни број: *129*

1	Име детета и пол.	<i>Богосав мушки пол.</i>
2	Име и презиме оца детета, име матере, одакле су, и како им је занимање.	<i>Миладин-Петрија-Ђо, кити земљо. из Београда</i>
3	Година, месец и дан кад се дете родило.	<i>1891. јула 15.</i>
4	У ком се месту дете родило.	<i>у Београду.</i>
5	У које се време дете родило, дању или ноћу, пре или после подне, пре или после поноћи.	<i>по подне</i>
6	У кој је храму, или у чијем дому дете крштено.	<i>у дому новароф. дејства</i>
7	Које је године, месеца и дана крштено,	<i>1891. јула 18.</i>
8	Која га је и које парохије свештеник крстио.	<i>Јакарје Јелановић парох Радоновачки</i>
9	Име и презиме кума, одакле је, и како му је занимање.	<i>Петрија ш. Петра Нико, дијевачка земљопр. из Београда</i>
10	Које је дете по рођењу оцу, а које катери	<i>Осно.</i>
11	Је ли се дете родило с каквим телесним недостатцима.	<i>није.</i>
12	Је ли дете ванбрачно.	<i>није.</i>
13	Је су ли деца близанци.	<i>није.</i>
14	Дан, месец и година кад је дете умрло и број год којим је заведено у књигу умрлих.	
15	Примедбе на сва случајна.	

за уписивање рођених у 1891¹ години

Редни број 140.

1	Име детета и пол.	Штошанија <i>женски пол.</i>
2	Име и презиме оца детета, име матере, одакле оу, и како им је занимање.	Миливој Штудић мати Маја из Галивадињуг. Земљевлаш.
3	Година, месец и дан кад се дете родило.	1891 ¹ год. Јула 15
4	У ком се месту дете родило.	у Галивадињугу
5	У којо се време дете родило, дану или ноћу, пре или после подне пре или после поноћи.	у вече.
6	У ком је храму, или у чијем дому дете крштено.	у дому Радека Јанковића из Галивадињуга.
7	Које је године, месеца и дана крштено.	1891 ¹ год. Јула 23.
8	Боји га је и које парохије свештеник крстио.	Јован Штудић парох Штудицакки.
9	Име и презиме оца, одакле је, и како му је занимање.	Бригада удовца мр. Богдана Радојевића из Галивадињуга Земљевлаш.
10	Које је дете по рођењу оцу, а које матери.	по оцу како и по матери
11	Јели се дете родило с каквим телесним недостацима	није
12	Јели дете кривоноско	није
13	Јесу ли деца близнаци.	није
14	Дан, месец и година кад је дете умрло и број под којим је заведено у вилугу умрлих.	5. Априла 1892 год и забележено под бр. 153. у вилузи: умирлих
15	Примедба за све случајеве.	

1	Име детета и пол.	Милија. Милија мр.
2	Име и презиме оца детета, име матери, одакле су, и како им је занимање.	Гован Јаремичић, мајка Гованка и Стошичић. Великевград
3	Година, месец и дан кад се дете родило.	1891 год. Јула 15.
4	У ком се месту дете родило.	у Стошичу.
5	У које се време дете родило, дању или ноћу, пре или после подне, пре или после поноћа.	у по подне.
6	У ком је храму, или у чијем дому дете крштено.	у св. Францозу
7	Које је године, месеца и дана крштено,	1891 год. Јула 21.
8	Која га је и које парохије свештени крстио.	Гован Стошичић парох у Великевграду.
9	Име и презиме кума, одакле је, и како му је занимање.	Гован Стошичић и Стошичић. Великевград
10	Које је дете по рођењу оцу, а које матери	држало.
11	Је ли се дете родило с каквим телесним недостацима.	није.
12	Је ли дете ваљачно.	није.
13	Је су ли деца близнаца.	није.
14	Дан, месец и година кад је дете умрло и број под којим је заведено у књигу умрлих.	Јула 25. 4. 1902 год. у Великевграду М.К.В. књ. бр. 7/1902 год. и књ. бр. 7/1902 год. Великевград
15	Примедбе за све случајеве.	

за уписивање рођених у 189/ години

Редни број 142.

1	Име детета и пола.	Ђорђевој младић
2	Име и презиме оца детета, нас матере, одакле су, и како им је занимање.	Ђорђе Милојевић мајор Саб, Кап Регименту у Шведској
3	Година, месец и дан кад се дете родило.	1891 год. Јуна 15.
4	У ком се месту дете родило.	у Регименту
5	У које се време дете родило, давао ли мајка, пре или после порођаја пре или после порођаја.	у вете.
6	У ком је храму, или у чијој доми дету крштено.	у доми ђорђе Милојевића Саб, Велика у Ступковској
7	Које је године, месеца и дана крштено.	1891 год. Јуна 18.
8	Који та је и које парохије свештеник крстио.	Ђорђе Милојевић поруч Ступковској
9	Име и презиме кума, одакле је, и како му је занимање.	Дравомир Ј. Павловић у Ступковској Ковач у четини III регименту тешкој артиљерији.
10	Које је дете по рођењу оцу, а које матери.	мрште
11	Јели се дете родило с каквим телесним недостатком	није
12	Јели дете ванбрачно	није
13	Јесу ли деца близанци.	није
14	Дан, месец и година кад је дете умрло и број под којим је заведено у књигу умрла.	
15	Причања за све случајеве.	

Књига цркве Рашкиње

Храма Св. Афанасија Табурског

Редни број: 143

1	Име детета и пол.	Витомир мушки пол.
2	Име и презиме оца детинет, име матере, одакле су, и како им је занимање.	Василија - Марија - Саво- јановић зем. из Рабуково
3	Година, месец и дан кад се дете родило.	1891. јуна 16.
4	У ком се месту дете родило.	у Рабуково.
5	У које се време дете родило, дању или ноћу, пре или после подне, пре или после поноћи.	пре по ноћи
6	У ком је храму, или у чијем дому дете крштено.	у дому парохај. Дешетио
7	Које је године, месеца и дана крштено,	1891. јуна 21. го
8	Који га је и које парохије свештеник крстао.	Јован Павловић парох Турновог
9	Име и презиме кума, одакле је, и како му је занимање.	Шкен Дасковић ш. Младена Савјановића земљопр. из Ровца.
10	Које је дете по рођењу оцу, а које матери	Стефановић.
11	Је ли се дете родило с каквим телесним недостацима.	није.
12	Је ли дете забранно.	није.
13	Је су ли деца близнаца.	није
14	Дан, месец и година кад је дете умрло и број год којим је наведено у књигу умрлих.	
15	Примедбе за све случајеве.	

за уписивање рођених у 189/ години

Редни број 144

1	Име детета и пол.	Малина женски пол.
2	Име и презиме оца детета, или матере, од кога му, или њој, ни је записано.	Симон - Николаета - Милејевић земл. из Ново-Сел.
3	Година, месец и дан кад се дете родило.	1891. јуна 17. и
4	У ком се месту дете родило.	у Ново Сел.
5	У које се време дете родило, дању или ноћу, пре или после подне пре или после поноћи.	пре подне.
6	У ком је храму, или у којем дому дете крштено.	у дому Мадара Радојевића земл. из Ваљева
7	Које је године, месеца и дана крштено.	1891. јуна 23. и
8	Који га је и које парохије свештеник крстио.	Јован М. Павловић парох Ђурђевацки
9	Име и презиме кума, од кога је, или њој, му је записано.	Мата м. Милоја Марковића земл. из Ново Сел.
10	Које је дете по рођењу оцу, а које матери.	Ђрво.
11	Јели се дете родило с каквим телесним недостатцима.	није.
12	Јели дете ваљачно.	није.
13	Јесу ли деца близанци.	није.
14	Дав, месец и година кад је дете умрло и број под којим је заведено у књигу умрлих.	умрла 9. августа 1891. и наведена под. бр 113. умрла у Провајола.
15	Примедба за све случајеве.	

Књига цркве Рашковице Храма Св. Афанасија Сабрина

Редни број 148.

1	Име дјетета и пол.	Захаруј мумић мр.
2	Име и презиме оца дјетета, или матере, одвеле су, и како им је звануване.	Тимотеје Јанковић мр. и Клија из Савице мр. Земљедјелица
3	Година, месец и дан кад се дете родило.	1891 г. Јула 17.
4	У ком се месту дете родило.	у Савице мр.
5	У које се време дете родило, даву или ноћу, пре или после подне, пре или после поноћа.	пре подне дана.
6	У ком је храму, или у чијем доку дете крштено.	у дому Радења Савице мр. Савице мр.
7	Које је године, месеца и дана крштено,	1891 г. Јула 23.
8	Који га је и које црковне свештенике крстио.	Јован Миловић мр. и Петар Миловић мр.
9	Име и презиме кума, одвеле је, и како му је звануване.	Јана Сузија Јанка Миловић и Клеја из Савице мр. Земљедјелица
10	Које је дете по рођењу оцу, а које матери	мр. и мр.
11	Је ли се дете родило с каквих телесних недостатцима.	нпр.
12	Је ли дете نابравно.	нпр.
13	Је су ли деца близнаца.	нпр.
14	Дан, месец и година кад је дете умрло и број под којим је заведено у књигу умрлих.	15. Марта 1892 г. и заведено бр. 87 у 133. књизи умрлих
15	Примедбе за сва случајена.	

за уписивање рођених у 1891 години

Редни број 146

1	Име детета и пол.	Саркица. <i>не велики пол.</i>
2	Име и презиме оца детета, или матуре, одакле су, и како им је записано.	Миша Радошковић маџор Маџор супр из Галивадица <i>Галивадица</i>
3	Година, месец и дан кад се дете родило.	1891 год. Јула 17 18.
4	У ком се месту дете родило.	у Галивадици
5	У које се време дете родило, дану или ноћу, пре или после подне пре или после поноћи.	ује она дана.
6	У ком је храму, или у чијем доку дете крштено.	у дому оца детета.
7	Које је године, месеца и дана крштено.	1891 год. Јула 23.
8	Који та је и које парохије свештеник крстио.	Стеван Илићовић маџор из Галивадице.
9	Име и презиме кума, одакле је, и како му је записано.	Драговић Ј. Стојковић маџор Ковачић Јулијан III маџор Галивадица
10	Које је дете по рођењу оцу, и које матери.	супр.
11	Јели се дете родило с каквим телесним недостацима	није
12	Јели дете наврнуто	није
13	Јесу ли деца близанца.	близнаци.
14	Дан, месец и година кад је дете узрло и број под којим је заведено у књигу узрлика.	
15	Примедба за све случајеве.	

Књига цркве *Рашчице* Храма св. Архангела Гавријела

Редни број 147

1	Име детета и пол.	Марија. <i>женски пол</i>
2	Име и презиме оца детета, име матере, одакле су, и како им је занимање.	<i>Милија Радевићковић мажор Марија из Галибацинаца, Земљоправца</i>
3	Година, месец и дан кад се дете родило.	1891 год. Јула 18.
4	У ком се месту дете родило.	<i>у Галибацинују</i>
5	У које се време дете родило, дању или ноћу, пре или после подне, пре или после поноћи.	<i>у де оца дана.</i>
6	У ком је храму, или у чијем дому дете крштено.	<i>у цркви оца дечијег.</i>
7	Које је године, месеца и дана крштено.	1891 год. Јула 23.
8	Који га је и које парохије свештеник крстио.	<i>Гавријел Поповић морух Поповић.</i>
9	Име и презиме кума, одакле је, и како му је занимање.	<i>Марија удовка мажор: Поповић Материјелковић из Галибацинаца, Земљоправца.</i>
10	Које је дете по рођењу оцу, а које матери	<i>иште</i>
11	Је ли се дете родило с каквим телесним недостатцима.	<i>није</i>
12	Је ли дете ванбрачно.	<i>није</i>
13	Је су ли деца близнаца.	<i>близнак</i>
14	Дан, месец и година кад је дете умрло и број под којим је заведено у књигу умрлих.	
15	Примедбе за све случајеве.	

за уписивање рођених у 189/ години

Редни број 148.

1	Име детета и пола.	Љубица ^{женског пола}
2	Име и презиме оца детета, име матери, одакле су, и како им је записано.	Васа-Велика-Сав. Њановић земл. из Јесере
3	Година, месец и дан кад се дете родило.	1891. Јуна 20.
4	У ком се месту дете родило.	у Јесери.
5	У које се време дете родило, дању или ноћу, пре или после подне пре или после поноћи.	у подне.
6	У ком је храму, или у чајан дому дете крштено.	у Дому Пароха Њановића кој.
7	Које је година, месец и дан крштења.	1891. Јуна 25.
8	Која га је и које парохаје свештени крстио.	Захарије Јанановић парох Њановићки
9	Име и презиме кума, одакле је, и како му је записано.	Батдана ш. Рајна Јанановића земл. из Њанова
10	Које је дете по рођењу оца, а које матери.	Друго.
11	Јели се дете родило с каквим телесним недостатцима	није.
12	Јели дете завратно	није.
13	Јесу ли деца близанац.	није.
14	Дан, месец и година кад је дете умрло и број под којим је записано у књигу умрлих.	
16	Примедба за све случајеве.	

Књига цркве *Вашинска* Храма *св. Архангела Гавријела*

Редни број *149*

1	Име детета и пол.	<i>Марија, жене</i>
2	Име и презиме оца детета, име матери, одакле су, и како им је занимање.	<i>Радомир Саврадиновић маћих Марија из Радомирског Земљеводства</i>
3	Година, месец и дан кад се дете родило.	<i>1891 год. Јуна 28.</i>
4	У ком се месту дете родило.	<i>у Радомирској</i>
5	У које се време дете родило, дану или ноћу, пре или после подне, пре или после поноћи.	<i>у три</i>
6	У којој је храму, или у чијем дому дете крштено.	<i>у св. Архангелу.</i>
7	Које је године, месеца и дана крштено,	<i>1891 год. Јуна 28.</i>
8	Која га је и које парохије свештених крштено.	<i>Гавријеловој парохији у Земљеводству</i>
9	Име и презиме кума, одакле је, и како му је занимање.	<i>Саватина Сузица Радомирског Земљеводства</i>
10	Које је дете по рођењу оцу, а које матери	<i>шкрто</i>
11	Је ли се дете родило с каквим телесним недостацима.	<i>није</i>
12	Је ли дете вибрачно.	<i>није</i>
13	Је су ли деца баваца.	<i>није</i>
14	Дан, месец и година кад је дете умрло и број под којим је заведено у књигу умрлах.	
15	Примедбе за све случајеве.	

за уписивање рођених у 189/ години

Редни број 159.

1	Име детета и пол.	<u>Мирослава</u> женски пол.
2	Име и презиме оца детета, ако матере, одакле су, и како им је занимање.	Сава - Вуковица - Шидоро вита земљ. из Клабукова
3	Година, месец и дан кад се дете родило.	1891. Јула 23. -
4	У ком се месту дете родило.	у Клабукову.
5	У које се време дете родило, дану или ноћу, пре или после подне пре или после поноћи.	у зору.
6	У којој је храму, или у којој дому дете крштено.	у дому поборшт. Детегића
7	Које је године, месеца и дана крштено.	Јула 11. 1891. година 23. - у храму поборшт. Детегића
8	Који га је и које парохије свештеник крстио.	Јован М. Шидоровић парох Турковарски
9	Име и презиме мајке, одакле је, и како му је занимање.	Јованка Ш. Милована Младеновића земљ. из Клабукова.
10	Које је дете по рођењу оцу, а које матери.	Шрби.
11	Јели се дете родило с каквим телесним недостатцима	није.
12	Јели дете завраћано	није.
12	Јесу ли деца близнаци.	није.
14	Дан, месец и година кад је дете умрло и број под којим је заведено у висту умрлих.	1. Априла 1892. и заведено одг. бр 149. у висту умрлих.
15	Приликом ли све случајеве.	

Књига цркве Рачињске Храма Св. Архангела Гаврила

Редни број: 157

1	Име детета и пол.	Нетасав
2	Име и презиме оца детета, име матери, одакле су, и кадио им је занимање.	Милички пол Николаја Миличија - Мил. Новаковић зем. из Радењковаца
3	Година, месец и дан кад се дете родило.	1891. Јуна 24.г
4	У ком се месту дете родило.	у Радењковцу.
5	У које се време дете родило, дању или ноћу, пре или после подне, пре или после поноћи.	пре по нити
6	У ком је храму, или у чијем дому дете крштено.	у дому Пароха Рабуновачког
7	Које је година, месеца и дана крштено.	1891. Августа 1.г.
8	Који га је и које парохије свештеник крстио.	Закарије Јовановић парох Рабуновачки
9	Име и презиме кума, одакле је, и кадио му је занимање.	Миличија ктм Миловача Стефановића земљод. из Радењковаца.
10	Које је дете по рођењу оцу, а које матери	Мрете.
11	Је ли се дете родило с каквим телесним недостатцима.	није
12	Је ли дете ваљбрано.	није.
13	Је су ли деца близнаци.	није
14	Дан, месец и година кад је дете умрло и број год којим је заведено у књигу умрлих.	
15	Примедбе на све случајеве.	

за уписивање рођених у 1891' години

Редни број 157

1	Име детета и пол.	Малек.
2	Име и презиме оца детета, име матери, одавде су, и каково им је занимање.	Државна Свјетскоједит. школа Милутица из Савибабиагу.
3	Година, месец и дан кад се дете родило.	1891' год Јуна 25.
4	У ком се месту д-те родило.	у Савибабиагу
5	У које се време дете родило, дану или ноћу, пре или после подне пре или после поноћа.	у вечеру
6	У ком је храму, или у чијем дому дете крштено.	у Св. Антонију
7	Које је године, месеца и дана крштено.	1891' год. Август 4.
8	Који га је и које парохије свештеник крстио.	Јован Митановић парох Савибабиагу.
9	Име и презиме кума, одавде је, и каково му је занимање.	Свјетскоједит. школа Радика Милутица из Савибабиагу. Државноједит. школа
10	Које је дете по рођењу оцу, а које матери.	детов.
11	Јели се дете родило с важним телесним недостатцима	није
12	Јели дете забрачно	није
13	Јесу ли деца близинаца.	није
14	Дан, месец и година кад је дете умрло и број год којим је завидено у жыгугу умрлах.	
15	Примедба за све случајеве.	

Књига цркве *Галицко* Храма *Св. Антонија Таверно*Редни број *153*

1	Име детета и пол.	<i>Дориса мушки пол.</i>
2	Име и презиме оца детета, име матере, одакле су, и како им је занимање.	<i>Дорос Микошевич матор Мај рица из Мобинца. Безимберговца.</i>
3	Година, месец и дан кад се дете родило.	<i>1891 год. Јула 25.</i>
4	У ком се месту дете родило.	<i>у Мобинцу.</i>
5	У које се време дете родило, дању или ноћу, пре или после подне, пре или после поноћи.	<i>ујутро на дану</i>
6	У којој је храму, или у којој доку дете крштено.	<i>у Св. Антонију</i>
7	Које је године, месеца и дана крштено.	<i>1891 год. Јула 28.</i>
8	Која га је и које парохије крштено.	<i>Доброшћински парохија Полковарки</i>
9	Име и презиме кума, одакле је, и како му је занимање.	<i>Микоша Марјесовић из Доброшћина. Безимберговца</i>
10	Која је дете по рођењу оцу, а које матери	<i>дјуро.</i>
11	Је ли се дете родило с каквих телесних недостатацима.	<i>није.</i>
12	Је ли дете نابрано.	<i>није.</i>
13	Је су ли деца близанци.	<i>није.</i>
14	Дан, месец и година кад је дете умрло и број под којим је заведено у књигу умрлих.	
15	Примедбе на све случајеве.	

за уписивање рођених у 1891. години

Редни број 154.

1	Име детета и пол.	Марија <i>Меретић оца</i>
2	Име и презиме оца, детинет, или матере, одакле су, и каково им је занимање.	Борислав Сивановић маџар Аудитор во Крајошком ош. Гемингсдорф
3	Година, месец и дан кад се дете родило.	1891. год. Јула 25
4	У ком се месту дете родило.	у Крајошком ош.
5	У које се време дете родило, дану или ноћу, пре или после подне пре или после поноћи.	у пре пола дана.
6	У ком је храму, или у чијем дому дете крштено.	у Св. Анђелу
7	Које је године, месеца и дана крштено.	1891. год. Јула 28.
8	Који га је и које парохије свештеник крстио.	Јубекић Ђорђевић оца Маријевски.
9	Име и презиме кума, одакле је, и каково му је занимање.	Љубе Сивановић маџар Маријевски Гемингсдорф
10	Које је дете по рођењу оца, а које матере.	оца
11	Јела се дете родило с каквим телесним недостатцима	није
12	Јела дете ваљбрачио	није
13	Јесу ли деца бањинаца.	није
14	Дан, месец и година кад је дете умрло и број под којим је заведено у књигу умрлах.	19. Фебруара 1892. год и заведено код број 96. у књигу умрлах
15	Примедба за све случајеве.	

Књига цркве *Вилинске* Храма *Св. Архангела Гаврила*,

Редни број 155

1	Име детета и пол.	<i>Јевросима женски пол</i>
2	Име и презиме оца детета, име матере, одакле су, и како им је записано.	<i>Алекса - Јевсејевића - Јанковић земљад. из Трескачом.</i>
3	Година, месец и дан кад се дете родило.	<i>1891. Јула 25.</i>
4	У ком се месту дете родило.	<i>у Трескачом</i>
5	У које се време дете родило, дању или ноћу, пре или после подне, пре или после поноћи.	<i>пре подне</i>
6	У ком је храму, или у чијем дому дете крштено.	<i>у дому пароха Ваљковачког</i>
7	Које је године, месеца и дана крштено.	<i>1891. Јула 28.</i>
8	Која та је и које парохије свештеник крстио.	<i>Захарије Јевановић парох Ваљковачки.</i>
9	Име и презиме кума, одакле је, и како му је записано.	<i>Радомир Петровић земљад. из Трескачом.</i>
10	Које је дете по рођењу оцу, а које матери	<i>По оцу Свети Врто. По матери Свети Врто.</i>
11	Је ли се дете родило с каквим телесним недостатцима	<i>није.</i>
12	Је ли дете вањбрачно.	<i>није.</i>
13	Је су ли деца близанци.	<i>није.</i>
14	Дан, месец и година кад је дете умрло и број год. који је заведено у књигу умрлих.	
15	Примедба за све случајеве.	

за уписивање рођених у 1891. години

Редни број 156.

1	Име детета и пол.	Милева.
2	Име и презиме оца детета, или матери, одакле су, и каково им је занимање.	Петар Милошевић макар. кмет, мизг из Манастира Земљоправца
3	Година, месец и дан кад се дете родило.	1891. год. Јуна 26.
4	У ком се месту дете родило.	у Манастиру.
5	У које се време дете родило, дану или ноћу, пре или после водне пре или после повоја.	пре или дана.
6	У ком је храму, или у чајан дому дете крштено.	у св. Манастиру.
7	Које је године, месеца и дана крштено.	1891. год. Август 4.
8	Који га је и које парохије свештеник крстио.	Јован Милошевић парох Манастира.
9	Име и презиме кума, одакле је, и каково му је занимање.	Јованка сузница Јована М. Милошевића из Манастира Земљоправца.
10	Које је дете по рођењу оцу, а које матери.	мизг.
11	Јеси ли дете родило с каквим телесним недостацима	није
12	Јеси ли дете криво	није
13	Јеси ли деца бланваца.	није
14	Дан, месец и година кад је дете умрло и број год којим је заведено у књигу умрлих.	15. Октобра 1893. год. у Манастиру из оца 119 год. Јулијана.
15	Примедба за све случајеве.	

Књига цркве Рашинске Храма св. Апостола Павла

Редни број 157

1	Име детета и пол.	Јевреши.
2	Име и презиме оца детета, име матери, одакле су, и какво им је занимање.	Димитрије Бугајлович и мајка Сергеевна из Пуховога. Земљеделица.
3	Година, месец и дан кад се дете родило.	1891 год Јуна 27.
4	У ком се месту дете родило.	у Пуховогу
5	У које се време дете родило, дану или ноћу, пре или после подне, пре или после поноћи.	пре пола дана.
6	У ком је храму, или у чијем дому дете крштено.	у св. Апостола
7	Које је године, месеца и дана крштено.	1891 год Август 4.
8	Који га је и које парохије свештеник крстио.	Јован Митровић парохијски Пуховарски.
9	Име и презиме кума, одакле је, и какво му је занимање.	Селвија Стефановић Мили Митровић из Савиноваца. Земљеделица.
10	Које је дете по рођењу оцу, а које матери	мечко.
11	Је ли се дете родило с каквим телесним недостацима	није
12	Је ли дете ванбрачно.	није
13	Је су ли деца близнаци.	није
14	Дан, месец и година кад је дете узран и број под којим је заведено у књигу узрана.	
15	Причудбе за све случајеве.	

за уписивање рођених у 1891 години

Редни број 158.

1	Име детета и пол.	Јелисавета женски пол.
2	Име и презиме оца детета, или матере, одакле су, и какво им је занимање.	Братко Јелисавета Миладиновић земљад. из Лабуково.
3	Година, месец и дан кад се дете родило.	1891. Јуна 27.г.
4	У ком се месту дете родило.	у Лабукову.
5	У које се време дете родило, дану или ноћу, пре или после подне пре или после поноћи.	по подне.
6	У ком је храму, или у чијем дому дете крштено.	у дому новорођ. детета.
7	Које је године, месеца и дана крштено.	1891. Јуна 29.г.
8	Који га је и које парохије свештеник крстио.	Захарује Јовановић парох Лабуковачки
9	Име и презиме кума, одакле је, и какво му је занимање.	Јованка ш. Миловаца Младеновића земљад. из Лабуково.
10	Које је дете по рођењу оцу, а које матери.	Шректе.
11	Је ли се дете родило с каквим телесним недостатцима	није.
12	Је ли дете نابрано	није.
13	Јесу ли деца близнаца.	није.
14	Дан, месец и година кад је дете умрло и број год којим је заведено у књигу умрлаца.	6. септембра 1892г и заведено код бр. 69. у књигу умрлих
16	Примедба за све случајеве.	

Књига цркве *Рашкичке*Храма *Св. Архангела Гаврила*Редни број *157.*

1	Име детета и пол.	<i>Даринка женова, оца.</i>
2	Име и презиме оца детинет, име матере, одакле су, и како ни је записана.	<i>Васило Милорядовић оца Марија и Прохица Земљеведривца</i>
3	Година, месец и дан кад се дете родило.	<i>1891 год. Августа 1.</i>
4	У ком се месту дете родило.	<i>у Прохици</i>
5	У које се време дете родило, дану или ноћу, пре или после подне, пре или после поноћи.	<i>у вечеру</i>
6	У ком је храму, или у чијем дому дете крштено.	<i>у дому оца детинет</i>
7	Које је године, месеца и дана крштено.	<i>1891 год. Августа 7.</i>
8	Која га је и које парохије свештенике крстио.	<i>Јован Милорядовић парох Пужоварка.</i>
9	Име и презиме кума, одакле је, и како му је записано.	<i>Цветољко Ситарковић и Стар. Ровица Кривоградска св. Франциска.</i>
10	Које је дете по рођењу оцу, а које матери	<i>девето.</i>
11	Је ли се дете родило с каквим телесним недостацима	<i>није</i>
12	Је ли дете ваљачно.	<i>није</i>
13	Је су ли деца блавади.	<i>Блавади</i>
14	Дан, месец и година кад је дете умрло и број под којим је заведено у књигу умрлих.	<i>13. марта 1893 год. заведено код броја 129. у књигу умрлих</i>
15	Причање за сва случајна.	

за уписивање рођених у 1891' години

Редни број 169

1	Име детета и пол.	Марица <i>Жељкица</i> ж. п.
2	Име и презиме оца детета, име матери, одакле су, и како им је занимање.	Бранко Милчићев <i>Милчић</i> маџ. М. Јуца из <i>Починци</i> . Земљопосед.
3	Година, месец и дан кад се дете родило.	1891' год. Август 1.
4	У ком се месту дете родило.	у <i>Починци</i> .
5	У које се време дете родило, дану или ноћу, пре или после подне пре или после поноћи.	у <i>врућу</i>
6	У ком је храму, или у чијем дому дете крштено.	у <i>дому оца детета</i>
7	Које је године, месеца и дана крштено.	1891' год. Август 1.
8	Који га је и које парохије свештеник крстио.	Јован Милчићев <i>Милчић</i> парох <i>Починци</i> .
9	Име и презиме кума, одакле је, и како му је занимање.	Будукапа удовца <i>Милчић</i> <i>Милчић</i> из <i>Починци</i> <i>Починци</i>
10	Које је дете по рођењу оцу, а које матери.	<i>десно</i> .
11	Јели се дете родило с каквим телесним недостатцима	<i>није</i>
12	Јели дете забрачно	<i>није</i>
13	Јесу ли деца близнаци.	<i>двоја</i>
14	Дан, месец и година кад је дете умрло и број под којим је наведено у књигу умрлих.	18. Мај 1891 год и наведено <i>оцу</i> 177 139 <i>у књигу умрлих</i>
15	Примедба за све случајеве.	

Књига цркве Рашкоске

Храма св. Архангела Гаврила

Редни број 107

1	Име детета и пол.	Будимка <small>женски пол.</small>
2	Име и презиме оца детета, име матере, одакле су, и како им је занимање.	Маринко-Будинка Милант земљод. из Београда
3	Година, месец и дан кад се дете родило.	1891. Августа 1.
4	У ком се месту дете родило.	у Београду.
5	У које се време дете родило, дању или ноћу, пре или после воде, пре или после поноћи.	пре поноћи.
6	У ком је храму, или у чијем дому дете крштено.	у св. Арханђелу.
7	Које је године, месеца и дана крштено,	1891. Августа 4.
8	Која га је и које парохије крштено.	Закарлује Јохановић парох Матруковачки
9	Име и презиме кума, одакле је, и како му је занимање.	Николића жена Јелица Милантска земљод. из Београ.
10	Које је дете по рођењу оцу, а које матери	отро.
11	Је ли се дете родило с каквим телесним недостацима.	није.
12	Је ли дете ваљано.	није.
13	Је су ли деца близнаци.	није.
14	Дан, месец и година кад је дете умрло и број под којим је наведено у књигу умрлих.	умрла 9. Августа 1891. год. и наведена под бр 112. у умрлих.
15	Примедбе за сва случајна.	

за уписивање рођених у 1891 години

Редни број 162

1	Име детета и пол.	Савана <i>женски пол.</i>
2	Име и презиме оца детинет, или матере, одакле су, и каково им је занимање.	Милуја - Милујинка - Марковић земљ. из Лабуково.
3	Година, месец и дан кад се дете родило.	1891. Августина 2.
4	У ком се месту дете родило.	у Лабуково.
5	У које се време дете родило, дану или ноћу, пре или после подне пре или после поноћа.	пре по ноћи
6	У ком је храму, или у чијем дому дете крштено.	у св. Аранђелу.
7	Које је године, месеца и дана крштено.	1891. Августина 6.
8	Који га је и које парохије свештеник крстио.	Закарпије Јовановић парох Лабуковачки
9	Име и презиме кума, одакле је, и каково му је занимање.	Миско Јовић земљ. из Јајмановца.
10	Које је дете по рођењу оцу, а које матери.	Четво
11	Јели се дете родило с каквих телесних недостатцима	није.
12	Јели дете завбрачно.	није.
13	Јесу ли деца близнаци.	није.
14	Дан, месец и година кад је дете умрло и број под којим је заведено у књигу умрлах.	
15	Примедба за све случајеве.	

Књига цркве *Рашињска*Храма св. *Илариона табура*Редни број *163*

1	Име детета и пол.	<i>Забрара, женоли, мр.</i>
2	Име и презиме оца детета, име матери, одакле су, и какво им је занимање.	<i>Мирини Станиславовић матори Мирела из Рашињског Земљоправље</i>
3	Година, месец и дан кад се дете родило.	<i>1891 год. Августа 5.</i>
4	У ком се месту дете родило.	<i>у Рашињској</i>
5	У које се време дете родило, дану или ноћу, пре или после подне, пре или после поноћи.	<i>у зору</i>
6	У ком је храму, или у чијем дому дете крштено.	<i>у св. Илариону.</i>
7	Које је године, месеца и дана крштено.	<i>1891 год. Августа 11.</i>
8	Која га је и које парохије свештеник крстио.	<i>Забрара матори Мирела</i>
9	Име и презиме кума, одакле је, и какво му је занимање.	<i>Брета Једовић мр.; Станислав Морлоковић из Рашињског Земљоправље</i>
10	Које је дете по рођењу оцу, а које матери	<i>матори.</i>
11	Је ли се дете родило с каквим телесним недостацима.	<i>није.</i>
12	Је ли дете забрачно.	<i>није.</i>
13	Је су ли деца близанци.	<i>није.</i>
14	Дан, месец и година кад је дете умрло и број година којим је заведено у књигу умрлих.	
15	Прилози за сва случајена.	

за уписивање рођених у 189 години

Редни број 164.

1	Име детета и пол.	Једришица, женова дца.
2	Име и презиме оца детета, име матере, одакле су, и како им је записано.	Своогах Свјатковит менаџера из Саловолинца, Земљеведца
3	Година, месец и дан кад се дете родило.	1891 год. Августа 2.
4	У ком се месту дете родило.	у Саловолинцу
5	У воје се време дете родило, дању или ноћу, пре или после подне пре или после поноћи.	оде вла дана
6	У ком је крају, или у чијем дому дете крштено.	у св. Францозу
7	Које је године, месеца и дана крштено.	1891 год. Августа 11.
8	Који га је и које парохије свештеник крстио.	Јован Илићовић парох Морковарки
9	Име и презиме кума, одакле је, и како му је записано.	Доса сунуца Крста Свјатковит из Саловолинца, Земљеведца
10	Које је дете по рођењу оцу, а које матери.	Једрица.
11	Јеси ли дете родило с каквим телесним недостатцима	није
12	Јеси ли дете заброчно	није
13	Јеси ли деца близнаци.	није
14	Дан, месец и година кад је дете умрло и број под којим је наведено у књазу умрлах.	21. Марта 1892 год. и забележено бр 1871 192 годок: умирних
15	Примедба за све случајеве.	

Књига цркве Рачице

Храма св. Архангела Гавријела

Редни број 165.

1	Име детета и пол.	Јелена. девојка оца
2	Име и презиме оца детета, име матере, одакле су, и како им је записано.	Авданиј Кривошрпичић мајка Кривошрпичић из Смиоља Землеградског.
3	Година, месец и дан кад се дете родило.	1891 год. Августа 4
4	У ком се месту дете родило.	у Смиољу
5	У којој се време дете родило, дану или ноћу, пре или после подне, пре или после поноћи.	пре оца дана
6	У ком је храму, или у којој доми дете крштено.	у св. крајског.
7	Које је године, месеца и дана крштено.	1891 год. Августа 11
8	Који га је и које парохије вештењски крстао.	Ђорђевић Павловић пароха Кривошрпичић
9	Име и презиме кума, одакле је, и како му је записано.	Стрпачић Ђорђевић из Кривошрпичића Землеградског
10	Које је дете по рођењу оца, и које матери	бубо.
11	Је ли се дете родило с каквим телесним недостацима.	није
12	Је ли дете ваљачно.	није
13	Је ли дете блаванца.	није
14	Дан, месец и година кад је дете умрло и број под којим је заведено у књигу умрлих.	није. 14. Септембра 1891 год заведено под број 127 у књигу умрлих
15	Примедбе за све случајеве.	

за уписивање рођених у 1891 години

Редни број 166.

1	Име детета и пол.	Стеванка женски пол.
2	Име и презиме оца законит, или матерско, одакле он, и како му је званично.	Бадаре - Бадунка - Миладиновић внук земља из Мабунково.
3	Година, месец и дан кад се дете родило.	1891. Августин 7.
4	У ком се месту д. т. е. родило.	у Мабунково.
5	У којој се време дете родило, дану или ноћу, пре или после подне пре или после поноћи.	по подне
6	У ком је храму, или у чијем дому дете крштено.	у дому пароха Мабунковског
7	Које је године, месеца и дана крштено.	1891. Августа 11.
8	Који га је и које парохије свештеник крстио.	Заварује Јовановић парох Мабунковски
9	Име и презиме кума, омакле је, и како му је званично.	Марија т. Милосавић Милосавић новобитка земља из Мабунково.
10	Које је дете по рођењу оцу, а које матери.	Петро
11	Јели се дете родило с каквим телесним недостатцима	није.
12	Јели дете ванбрачно	није.
13	Јесу ли деца близнци.	није.
14	Дан, месец и година кад је дете умрло и број под којим је заведено у катру умрлах.	
15	Примедба за све случајеве.	

Књига цркве *Раширске* Храма *Св. Архангела Михаила*Редни број: *167*

1	Име детета и пол.	<i>Александра женски пол.</i>
2	Име и презиме оца детета, или матере, одакле су, и како им је звануване.	<i>Милија - Марија Синит вештач. из Тресковог</i>
3	Година, месец и дан кад се дете родило.	<i>1891. Августина 7</i>
4	У ком се месту дете родило.	<i>у Тресковом</i>
5	У које се време дете родило, даву или ноћу, пре или после подне, пре или после поноња.	<i>пре подне</i>
6	У ком је храму, или у чијем дому дете крштено.	<i>у дому Андреа Рабуковског</i>
7	Које је година, месеца и дана крштено,	<i>1891. Августина 11.</i>
8	Која га је и које парохије свештеник крстио.	<i>Захарија Јебановић свешт. Рабуковски</i>
9	Име и презиме кума, одакле је, и како му је звануване.	<i>Никола Петровић Синита св. вештач. из Тресковог</i>
10	Које је дете по рођењу оцу, а које матери	<i>Петро.</i>
11	Је ли се дете родило с каквим телесним недостатцима.	<i>није.</i>
12	Је ли дете ваобрачно.	<i>није.</i>
13	Је су ли деца близанци.	<i>није.</i>
14	Дан, месец и година кад је дете умрло и број под којим је заведено у књигу умрлих.	
15	Примедбе на све случајеве.	

за уписивање рођених у 1891/ години

Редни број 108.

1	Име детета и пол.	Велимир мушки пол
2	Име и презиме оца детета, име матере, одакле су, и како им је занимање.	Марко-Мера-Милијак земљод. из Лабуково.
3	Година, месец и дан кад се дете родило.	1891. Августа 9.
4	У ком се месту дете родило.	у Лабуково.
5	У које се време дете родило, дану или ноћу, пре или после подне пре или после поноћи.	после по ноћи
6	У ком је храму, или у чијем дому дете крштено.	у дому пароха Лабуковачког
7	Које је године, месеца и дана крштено.	1891. Августа 11.
8	Боји га је и које парохије свештеник крстио.	Западне Јовановић па. рох Лабуковачког
9	Име и презиме куна, одакле је, и како му је занимање.	Марија Мера Милије мића земљод. из Лабу. ково.
10	Које је дете по рођењу оцу, а које матери.	Мерио
11	Јели се дете родило с каквим телесним недостатцима	није.
12	Јели дете забравно	није.
13	Јесу ли деца близнаци.	није
14	Дан, месец и година кад је дете укрито и број под којим је заведено у књигу Укрлах.	
15	Приредба за све случајеве.	

Књига цркве *Рашињске* Храма *Св. Антонија Табура*Редни број: *169*

1	Име детета и пол.	<i>Милексија</i> <i>женски пол.</i>
2	Име и презиме оца детета, име матери, одакле су, и како им је записано.	<i>Ђагаје - Мадалина - Милекс, небит земл. из Језера</i>
3	Година, месец и дан кад се дете родило.	<i>1891. Августа 18.</i>
4	У ком се месту дете родило.	<i>у Језеру.</i>
5	У које се време дете родило, дању или ноћу, пре или после подне, пре или после поноћи.	<i>после по ноћи</i>
6	У ком је храму, или у чијем дому дете крштено.	<i>у дому пароха, деветица</i>
7	Које је године, месеца и дана крштено.	<i>1891. Августа 18.</i>
8	Боја га је и које народне свештенике крстио.	<i>Ђагаруја Јабановић парох Мабуровачки</i>
9	Име и презиме кума, одакле је, и како му је записано.	<i>Милева кћи Тавла Стој. Вановића земл. из Језе- ра.</i>
10	Које је дете по рођењу оцу, а које матери	<i>Деветица</i>
11	Је ли се дете родило с каквим телесним недостатцима	<i>није.</i>
12	Је ли дете заправно.	<i>није.</i>
13	Је су ли деца близнаца.	<i>није.</i>
14	Дан, месец и година кад је дете умрло и број под којим је заведено у књигу умрлих.	
15	Примедбе на све случајеве.	

за уписивање рођених у 1891/ години

Редни број 170.

1	Име детета и пол.	"Богдан" мушки пол
2	Име и презиме оца детета, или матере, одакле су, и како им је записано.	Василије-Владислав-Савић внук реми. из Мажурово.
3	Година, месец и дан кад се дете родило.	1891. августа 13.
4	У ком се месту дете родило.	у Мажурово.
5	У које се време дете родило, дану или ноћу, пре или после подне пре или после поноћа.	после по ноћу
6	У ком је храму, или у којој доми дете крштено.	у дому Пароха Мажуровачки
7	Које је године, месеца и дана крштено.	1891. августа 16.
8	Који га је и које парохије свештеник крстио.	дочекарије Јовановић парох Мажуровачки
9	Име и презиме кума, одакле је, и како му је записано.	Саво Стефановић реми. из Мажурово.
10	Које је дете по рођењу оцу, а које матери.	Сегина
11	Јеси ли дете родило с каквим телесним недостатком	није
12	Јеси ли дете ваљачно	није.
13	Јесу ли деца баптисти.	није.
14	Дан, месец и година кад је дете умрло и број под којим је заведено у књигу умрлих.	8. Септембра 1891. год. и записао код бр 124. у. умрлих.
15	Примедба за све случајеве.	

Књига цркве Рашке епархије

Храма св. Афанасија, Кабулац

Редни број 177

1	Име детета и пол.	Милосав мушко 1891.
2	Име и презиме оца детета, име матере, одакле су, и како им је занимање.	Милосав Бучкович маџи Млађи, жена из Сливца, Великевдрњаче.
3	Година, месец и дан кад се дете родило.	1891 год. Августова 12.
4	У ком се месту дете родило.	у Сливцу
5	У које се време дете родило, дану или ноћу, пре или после подне, пре или после поноћи.	пре пола дана.
6	У ком је храму, или у чијем дому дете крштено.	у св. Афанасију
7	Које је године, месеца и дана крштено.	1891 год. Августова 15.
8	Који га је и које парохије: свештеник крстио.	Јован Милошевић, парох у Сливцу
9	Име и презиме кука, одакле је, и како му је занимање.	Мешар, Радомир из Стожанина, Великевдрњаче
10	Које је дете по рођењу оцу, а које матери	седино.
11	Је ли се дете родило с каквим телесним недостацима.	није
12	Је ли дете ваљачно.	није
13	Је су ли деца близнаци.	није
14	Дан, месец и година кад је дете умрло и број под којим је наведено у књигу умрлих.	28. Јануара 1892 год и заведен у књигу умрлих.
15	Приредбе за све случајеве.	

за уписивање рођених у 189/ години

Редни број 172.

1	Име детета и пол.	Ђукана млада пол.
2	Име и презиме оца детета, име матери, одакле оу, и како им је занимање.	Никола - Петрија - Рајко, вук земљ. ил. Мабункова.
3	Година, месец и дан кад се дете родило.	1891. Августа 17.
4	У ком се месту дете родило.	у Мабунково.
5	У које се време дете родило, дану или ноћу, пре или после полног пре или после поноћи.	пре по ноћи
6	У ком је храму, или у чијем дому дете крштено.	удому поворош. Детеоста
7	Које је године, месеца и дана крштено.	1891. Августа 18.
8	Која га је и које парохије свештени крстио.	Заварује Јовановић па. рош Мабунковачки
9	Име и презиме кума, одакле је, и како му је занимање.	Јелена жена Рајкова Рајковича земљ. ил. Мабункова.
10	Које је дете по рођашу оцу, а које матери.	Елићвратио
11	Јели се дете родило с каквим телесним недостатцима	није.
12	Јели дете калбравно.	није.
13	Јесу ли деца близнаци.	Близнацима
14	Дан, месец и година кад је дете умрло и број год којим је заведено у књигу умрлих.	
15	Приредба за све случајеве.	

Књига цркве *Рашњанске* Храма *Св. Архангела Михаила*Редни број *173*

1	Име детета и пол.	<i>Вукосава</i> <i>женски пол</i>
2	Име и презиме оца детета, име матери, одакле су, и како им је занимање.	<i>Никола - Петарија - Рајко,</i> <i>врт рени. из Мабуркова</i>
3	Година, месец и дан кад се дете родило.	<i>1891. августа 17.</i>
4	У ком се месту дете родило.	<i>у Мабуркова.</i>
5	У које се време дете родило, дању или ноћу, пре или после подне, пре или после поноћи.	<i>пре по ноћи</i>
6	У кој је храму, или у чијем дому дете крштено.	<i>у дому парохај. деветица</i>
7	Које је године, месеца и дана крштено,	<i>1891. августа 18.</i>
8	Који га је и које парохије свештеник крстио.	<i>Заварије Јовановић</i> <i>парох Мабурковски</i>
9	Име и презиме кума, одакле је, и како му је занимање.	<i>Јелена и. Јанјена Рај,</i> <i>новита рени. из Мабуркова</i>
10	Које је дете по рођењу оцу, а које матери	<i>Петро</i>
11	Је ли се дете родило с каквим телесним недостатцима	<i>није</i>
12	Је ли дете نابрачно.	<i>није.</i>
13	Је су ли деца близнаци.	<i>Близнацима.</i>
14	Дан, месец и година кад је дете умрло и број под којим је заведено у књигу умрлих.	
15	Примедбе за сва случајеса.	

за уписивање рођених у 1891/ години

Радни број 174

1	Име детета и пола.	Малексвија женски пол.
2	Име и презиме оца детета, или матере, дакле оца, и како му је занимање.	Јаврина-Љвенто-Резник земљад. из Бресковог
3	Година, месец и дан кад се дете родило.	1891. Августа 13.
4	У ком се месту дете родило.	у Бресковом
5	У које се време дете родило, дану или ноћу, пре или после подне пре или после поноћи.	по подне.
6	У ком је храму, или у чијем дому дете крштено.	у дому Рајна Јохановића земљад. из Кабуковог.
7	Које је године, месеца и дана крштено.	1891. Августа 18.
8	Који га је и које парохије свештеник крстио.	Јаварује Јохановић офрм. Кабуковски
9	Име и презиме кума, дакле је, и како му је занимање.	Матар Савадановић земљад. из Бресковог
10	Како је дете на рођењу оца, а које матери.	по оцу Ч. а по мајци З.ке.
11	Јели се дете родило с каквим телесним недостатцима	није.
12	Јели дете ванбрачно	није.
13	Јесу ли деца криваца.	није.
14	Дан, месец и година кад је дете умрло и број под којим је заведено у књигу умрлих.	19. Септембра 1891. год и записан под бр 133. умрлих.
15	Примедба на све случајеве.	

Књига цркве *Рашкије* Храма *Св. Архангела Гаврила*Редни број: *175*

1	Име детета и пол.	<i>Живан</i>
2	Име и презиме оца детета, име матере, одакле су, и како им је занимање.	<i>Живан Савићковић мајор Сара Жура из Лавићевца Беливасевоци</i>
3	Година, месец и дан кад се дете родило.	<i>1891 г. Августа 19.</i>
4	У ком се месту дете родило.	<i>у Лавићевцу</i>
5	У које се време дете родило, дану или ноћу, пре или после подне, пре или после поноћи.	<i>у вече.</i>
6	У ком је храму, или у чијем дому дете крштено.	<i>у дому оца детета.</i>
7	Које је године, месеца и дана крштено.	<i>1891 г. Августа 20.</i>
8	Који га је и које парохије свештеник крстио.	<i>Јован Илић Трговић парохиј Тужковарки.</i>
9	Име и презиме кума, одакле је, и како му је занимање.	<i>Јованка сунђуца Павла Жура из Лавићевца. Беливасевоци</i>
10	Које је дете по рођењу оцу, а које матери	<i>месо.</i>
11	Је ли се дете родило с каквим телесним недостатцима.	<i>није</i>
12	Је ли дете мајично.	<i>није</i>
13	Је су ли деца близнаца.	<i>није</i>
14	Дан, месец и година кад је дете умрло и број под којим је наведено у књигу умрлих.	
15	Примедбе за сва случајева.	

за уписивање рођених у 189/ години

Редни број 176

1	Име детета и пол.	Буквашиа. муршка оца
2	Име и презиме оца детета, име матере, одакле су, и како им је занимање.	Радомир Милевоковић маџин Сисачког в. Радомирковић Земљоправља
3	Година, месец и дан кад се дете родило.	1891 год. Августа 20.
4	У ком се месту дете родило.	у Радомиркову
5	У којој се време дете родило, дану или ноћу, пре или после подне пре или после поноћи.	после оца дана
6	У ком је храму, или у којој доми дете крштено.	у св. Францусу.
7	Које је године, месеца и дана крштено.	1891 год. Августа 25.
8	Који га је и која парохија свештеник крстио.	Јован Милошевић парох Пужаровићи
9	Име и презиме кума, одакле је, и како му је занимање.	Брија сурјуца Сокојана Гође. Њива из Радомирковић Земљоправља
10	Које је дете по рођењу оцу, а које матери.	чубо.
11	Јели се дете родило с каквим телесним недостатцима	није
12	Јели дете ванбрачно	није
13	Јесу ли деца близанци.	није
14	Дан, месец и година кад је дете узрмо и број под којим је заведено у књигу узрмх.	
15	Примедба за све случајеве.	

Књига цркве *Рашке* Храма *Св. Архангела Гавријела*Редни број *177*

1	Име детета и пол.	<i>Хедомир. мушко пол.</i>
2	Име и презиме оца детета, име матери, одакле су, и како је језички.	<i>Јован Рајићкодић из оца Савка, ма Рајићкодић Великедринац</i>
3	Година, месец и дан кад се дете родило.	<i>1891 год. Октобра 21.</i>
4	У ком се месту дете родило.	<i>У Савицевицу</i>
6	У које се време дете родило, дану или ноћу, пре или после подне, пре или после поноћи.	<i>пре пола дана.</i>
6	У ком је храму, или у чијем дому дете крштено.	<i>у Св. Архангелу</i>
7	Које је године, месеца и дана крштено,	<i>1891 год Октобра 25.</i>
8	Који га је и које парохије, свештеник крстио.	<i>Јован Илићкодић из оца Рајићкодићкодић.</i>
9	Име и презиме кума, одакле је, и како му је занимање.	<i>Васа Сунђура Милевова Милевова из Рајићкодића Великедринаца</i>
10	Које је дете по рођењу оцу, а које матери	<i>осио.</i>
11	Је ли се дете родило с каквим телесним недостацима.	<i>није</i>
12	Је ли дете ваљано.	<i>није</i>
13	Је су ли деца близнаци.	<i>није</i>
14	Дан, месец и година кад је дете умрло и број под којим је заведено у књигу умрлих.	
15	Примедбе за сва случајева.	

за уписивање рођених у 1891 години

Редни број 178

1	Име детета и пола.	Мирсављ. Женецк. 1891.
2	Име и презиме оца детета, или матери, одакле су, и како им је занимање.	Милаз Сревановић маџа Ка- сина из Савиговца. Земљопоседник
3	Година, месец и дан кад се дете родило.	1891 год. Августа 22.
4	У ком се месту дете родило.	у Савиговцу
5	У које се време дете родило, дану или ноћу, пре или после подне пре или после поноћи.	у вече.
6	У ком је храму, или у чијем дому дете крштено.	у св. Анђелу.
7	Које је године, месеца и дана крштено.	1891 год. Августа 25.
8	Боји га је и које парохије свештеник крстио.	Ђорђе Илић маџа Поповић.
9	Име и презиме кума, одакле је, и како му је занимање.	Ђорђе Сурин маџа Ђорђе из Савиговца. Земљопоседник
10	Које је дете по рођењу оцу, а које матери.	мрете
11	Јели се дете родило с каквим телесним недостатцима	није
12	Јели дете ваљачно	није
13	Јесу ли деца близнаца.	није
14	Дан, месец и година кад је дете умрло и број под којим је наведено у књигу умрлих.	
15	Примедба за све случајеве.	

Књига цркве *Рашка*

Храма *св. Архангела Гавријела*

Редни број: *179*

1	Име детета и пол.	<i>Сава мушки пол</i>
2	Име и презиме оца детета, име матере, одакле су, и како им је занимање.	<i>Гавријел - Јулија Милић, Вајевинг земља из Пресанона</i>
3	Година, месец и дан кад се дете родило.	<i>1891. Августа 22.</i>
4	У ком се месту дете родило.	<i>у Пресанону</i>
5	У које се време дете родило, дану или ноћу, пре или после подис, пре или после поноћи.	<i>по подне.</i>
6	У ком је храму, или у чијој доми дете крштено.	<i>у доми Пароха Милуковачки</i>
7	Које је године, месеца и дана крштено.	<i>1891. Августа 26.</i>
8	Који га је а које парохије свештеник крстио.	<i>Земарије Јовановић Земарије Парох Милуковачки</i>
9	Име и презиме кука, одакле је, и како му је занимање.	<i>Јарге Ивановић земља из Пресанона</i>
10	Које је дете по рођењу оцу, а које матери	<i>друго.</i>
11	Је ли се дете родило с каквим телесним недостацима.	<i>није.</i>
12	Је ли дете ванбрачно.	<i>није.</i>
13	Је су ли деца близанци.	<i>није.</i>
14	Дан, месец и година кад је дете умрло и број под којим је заведено у књигу умрлах.	
15	<p><i>Преузео овај протокол од бр. 179 - 890. го бр. 179, 1891</i></p> <p><i>Присебе за све случајеве. и види да је уредно водити.</i></p> <p><i>3. Септембра 1891.</i></p>	

св. Архангел

*Засведеник овог протокола
Решеније Јовановић*

за уписивање рођених у 1891 години

Редни број 180.

1	Име детета и пол.	Викториф. мурџа БТ.
2	Име и презиме оца детета, име матере, одакле су, и како им је занимање.	Никола Стојанковић маџи Маџић из Доошница. Великевска.
3	Година, месец и дан кад се дете родило.	1891 год. Август 25.
4	У ком се месту дете родило.	У Доошница.
5	У које се време дете родило, дану или ноћу, пре или после подне пре или после поноћа.	у вече.
6	У ком је храму, или у чијем дому дете крштено.	у св. Анђела.
7	Боје је године, месеца и дана крштено.	1891 год. Октобра 1.
8	Који га је и које парохаје свештеник крстио.	Јован Милошевић парох Турковацка.
9	Име и презиме куца, одакле је, и како му је занимање.	Јован Рачић из Мадучева из Мадучева. Великевска.
10	Које је дете по рођењу оцу, а које матери.	друго.
11	Јели се дете родило с каквим телесним недостатцима	није
12	Јели дете забрачно	није
13	Јесу ли деца близнаца.	није
14	Дан, месец и година кад је дете умрло и број вол којим је заведено у књигу умрлих.	умро 7 месе 1890 г. вол 7436 од К. Милошевић
15	Примедба за све случајеве.	

Књига цркве *Рашићке* Храма *Св. Архангела Михаила*Редни број *187*

1	Име детета и пола.	<i>Дабросав</i> <i>мушки пол.</i>
2	Име и презиме оца детета, име матери, одакле су, и како им је занимање.	<i>Владимир - Маргарита -</i> <i>Милкович земља из Тајманову.</i>
3	Година, месец и дан кад се дете родило.	<i>1891. Августа 26.</i>
4	У ком се месту дете родило.	<i>у Тајманову.</i>
5	У које се време дете родило, дану или ноћу, пре или после подне, пре или после поноћи.	<i>по подне.</i>
6	У ком је храму, или у чијем дому дете крштено.	<i>у Св. Архангелу.</i>
7	Које је године, месеца и дана крштено,	<i>1891. Септембра 25.</i>
8	Који га је и које парохије свештеник крстио.	<i>Јован Павлович царов</i> <i>Пупкованки</i>
9	Име и презиме кума, одакле је, и како му је занимање.	<i>Никола Милојевић</i> <i>земљад. из Рашића.</i>
10	Које је дете по рођењу оцу, а које матери	<i>терво.</i>
11	Је ли се дете родило с каквим телесним недостигњима.	<i>није.</i>
12	Је ли дете ванбрачно.	<i>није.</i>
13	Је су ли деца блавада.	<i>није.</i>
14	Дан, месец и година кад је дете умрло и број год којим је заведено у књигу умрлих.	
15	Примедбе за све случајеве.	

За уписивање рођених у 189/ години

Редни број 182.

1	Име детета и пол.	Маријана ^{недељки} ^{твр.}
2	Име и презиме оца летевет, име матере, одакле су, и како им је занимање.	Јефрем - Вела - Милојит земљоп. из Ново Сел.
3	Година, месец и дан кад се дете родило.	1891. Август 27.
4	У ком се месту дете родило.	у Ново Сел.
5	У које се време дете родило, дану или ноћу, пре или после подне пре или после поноћи.	по подне.
6	У ком је храму, или у којем дому дете крштено.	у Црквицу.
7	Које је године, месеца и дана крштено.	1891. Септембра 2.
8	Који га је и које парохије свештеник крстио.	Јован Павловић парох Црквеноселски
9	Име и презиме кука, одакле је, и како му је занимање.	Јулија « Јованка Милојита земљоп. из Ново Сел.
10	Које је дете по рођењу оцу, а које матери.	тако оду друго а по матери прво.
11	Јели се дете родило с каквим телесним недостатцима	није
12	Јели дете изабачено	није.
13	Јесу ли деца близнаци.	није
14	Дан, месец и година кад је дете умрло и број год којим је заведено у књигу умрлих.	
15	Примедба за све случајеве.	

1	Име детета и пол.	Владимир.
2	Име и презиме оца детета, име матере, одакле су, и како им је занимање.	Мурки од Светогилк Петровић или Марковић из Почишца.
3	Година, месец и дан кад се дете родило.	1891 год Август 20.
4	У ком се месту дете родило.	у Почишцу.
5	У које се време дете родило, дању или ноћу, пре или после подне, пре или после поноћи.	осле пола дана
6	У ком је храму, или у којем дому дете крштено.	у св. Михаила
7	Које је године, месеца и дана крштено.	1891 год Септембра 1.
8	Која га је и које парохије свештенике крство.	Јованкић Павловић парох Турковарки.
9	Име и презиме кума, одакле је, и како му је занимање.	Света супруга Петрова Петровића из Почишца. Земљоправца
10	Које је дете по рођењу оцу, а које матери	Свободно
11	Је ли се дете родило с каквим телесним недостацима	није
12	Је ли дете напратно.	није
13	Је су ли деца близнаца.	није
14	Дан, месец и година кад је дете умрло и број год којим је заведено у књигу умрлих.	15 Марта 1892 год и заведен од број 132 год од умрлих.
15	Приведе за све случајеве.	

за уписивање рођених у 1891 години

Редни број 184

1	Име детета и пол.	Светосмир. мушки пол.
2	Име и презиме оца детета, име матере, одакле су, и како им је занимање.	Видоје-Петрица-С. Шива. нових зема из Језера
3	Година, месец и дан кад се дете родило.	1891. Августа 30.
4	У ком се месту дете родило.	у Језеру
5	У које се време дете родило, дану или ноћу, пре или после подне пре или после поноћи.	после по ноћи.
6	У ком је храму, или у чијем дому дете крштено.	у дому пароха Мабуровачки
7	Које је године, месеца и дана крштено.	1891. Септембра 4.
8	Који га је и које парохије свештеник крстио.	Забарује Јовановић парох Мабуровачки
9	Име и презиме кума, одакле је, и како му је занимање.	Милутина кћи Јанова Благунта зема. из Језера
10	Које је дете по рођењу оцу, а које матери.	Светосмир.
11	Јеси се дете родило с каквим телесним недостацима	није.
12	Јеси дете نابрављено.	није.
13	Јесу ли деца близнаца.	није.
14	Дан, месец и година кад је дете умрло и број год којим је наведено у књигу умрлих.	31. Јануара 1892. и наведено код бр 59. крсти. умрлих
15	Примедба за све случајеве.	

Књига цркве *Оаминске* Храма *Св. Ан. Јаврмла*Редни број *185.*

1	Име детета и пол.	<i>Јерига</i> <i>женски пол.</i>
2	Име и презиме оца детета, име матери, одакле су, и како им је занимање.	<i>Ђувељко-Ивануја-М.</i> <i>Марјановић земл. из Ново Сел.</i>
3	Годиш, месец и дан кад се дете родило.	<i>1891. Август 30.</i>
4	У ком се месту дете родило.	<i>у Ново Сел.</i>
5	У које се време дете родило, дану или ноћу, пре или после подне, пре или после поноћи.	<i>пре по ноћи.</i>
6	У ком је храму, или у чијем дому дете крштено.	<i>у Турковцу.</i>
7	Које је године, месеца и дана крштено.	<i>1891. Септембра 2.</i>
8	Која га је и које парохије свештеник крстио.	<i>Јолан Павловић</i> <i>парох Турковачки</i>
9	Име и презиме кума, одакле је, и како му је занимање.	<i>Петрица ктм. Ивануја</i> <i>Марјановића землост.</i> <i>из Ново-Сел.</i>
10	Које је дете по рођењу оцу, а које матери	<i>друга.</i>
11	Је ли се дете родило с каквим телесним недостацима.	<i>није.</i>
12	Је ли дете ваљано.	<i>није.</i>
13	Је су ли деца близанци.	<i>није.</i>
14	Дан, месец и година кад је дете умрло и број под којим је заведено у књигу умрлих.	
15	Примедбе за све случајеве.	

за уписивање рођених у 1891 години

Редни број 186.

1	Име детета и пол.	Марко <i>мушки пол</i>
2	Име и презиме оца детета, име матере, одакле су, и како им је записано.	Роскојава Бучкович мава <i>оца</i> Ситка из Сливчи Земљевривца.
3	Година, месец и дан кад се дете родило.	1891 год. Мају сена 30.
4	У ком се месту дете родило.	у Сливчи
5	У које се време дете родило, дању или ноћу, пре или после подне пре или после поноћи.	у вече.
6	У ком је храму, или у чијем дому дете крштено.	у св. Афанасију.
7	Које је године, месеца и дана крштено.	1891 год. Октобра 1.
8	Који га је и које парохије свештеник крстио.	Губавилт ордент марок Петровардин.
9	Име и презиме куна, одакле је, и како му је записано.	Младера Петр Савановић Миле, Ковица из Тојмањовца. Земљевривца
10	Које је дете по рођењу оцу, а које матери.	месо
11	Јели се дете родило с каквим телесним недостатцима	није
12	Јели дете نابравно	није
13	Јесу ли деца близнаци.	није
14	Дан, месец и година кад је дете умрло и број год којим је завршено у књигу умрлих.	Умро 15. 11. 1902 год. у Сремској М. К. С. месо 22/1902 год. Крштено: Милевић
15	Примедба за све случајеве.	

Књига цркве *Ошмиљки* Храма *Св. Архангела Гаврила*

Редни број *187*

1	Име детета и пол.	<i>Воросиша.</i>
2	Име и презиме оца детета, име матери, одакле су, и како му је записано.	<i>Женски пол. Богдан Павлович мата Вилима вела из Ошмиљки Земшведрач</i>
3	Година, месец и дан кад се дете родило.	<i>1891 год Август 31.</i>
4	У ком се месту дете родило.	<i>у Ошмиљки</i>
5	У које се време дете родило, дању или ноћу, пре или после подне, пре или после поноћи.	<i>у вече.</i>
6	У ком је храму, или у чијој доми дете крштено.	<i>у Св. Архангу</i>
7	Које је године, месеца и дана крштено,	<i>1891 год. Септембар 8.</i>
8	Који га је и које парохије свештени крстио.	<i>Свештеник III ордена ма. Јох Турдодварки.</i>
9	Име и презиме кума, одакле је, и како му је записано.	<i>Богдан Павлович из Св. Земшведрач</i>
10	Које је дете по рођењу оцу, а које матери	<i>Четири.</i>
11	Је ли се дете родило с каквим телесним недостацима.	<i>није</i>
12	Је ли дете ванбрачно.	<i>није</i>
13	Је су ли деца близнаци.	<i>није</i>
14	Дан, месец и година кад је дете умрло и број год којим је заведено у списку умрлих.	<i>6. Фебруара 1892 год и заведено год 8 год 21 год. К. умрлих</i>
15	Примедбе за сва случајева.	

за уписивање рођених у 1891 години

Редни број 188.

1	Име детета и пол.	Мирасавла женски пол.
2	Име и презиме оца детета, име матере, одакле су, и какво им је занимање.	Никола - Шана - Манајковић земљ. из Радењковића
3	Година, месец и дан кад се дете родило.	1891. Септембра 1. дан
4	У ком се месту дете родило.	у Радењковићу.
5	У које се време дете родило, дању или ноћу, пре или после подне пре или после поноћи.	по подне.
6	У ком је храму, или у чијем дому дете крштено.	у дому попов. Деметрија.
7	Које је године, месеца и дана крштено.	1891. Септембра 1. г.
8	Који га је и које парохије свештеник крстио.	Димитрије Јовановић попов Радењковића
9	Име и презиме кума, одакле је, и какво му је занимање.	Радуника м. Шана Мило вића земљ. из Радењко- вића.
10	Које је дете по рођењу оцу, а које матери.	Дево.
11	Јеси се дете родило с каквим телесним недостацима	није.
12	Јеси дете забрачно	није.
13	Јесу ли деца близнади.	није.
14	Дан, месец и година кад је дете умрло и број под којим је заведено у књигу умрлих.	
15	Примедба за све случајеве.	

Књига цркве *Рашињеве* Храма *Св. Афанасија*

Редни број: 189.

1	Име детета и пол.	<i>Светослав. мушки</i>
2	Име и презиме оца детета, име матери, одакле су, и како им је занимање.	<i>Методиј Свободовић мликар Калиш Стошинец Земљоправ.</i>
3	Година, месец и дан кад се дете родило.	<i>1891 год. 1. Септембра</i>
4	У ком се месту дете родило.	<i>у Стошинци.</i>
5	У које се време дете родило, дању или ноћу, пре или после подне, пре или после поноћи.	<i>после оца дана.</i>
6	У ком је храму, или у чијем дому дете крштено.	<i>у Св. Афанасију.</i>
7	Које је године, месеца и дана крштено.	<i>1891 год. Септембра 8.</i>
8	Која га је и које парохије свештеник крстио.	<i>Јован Митовић парох Пироговацки.</i>
9	Име и презиме кума, одакле је, и како му је занимање.	<i>Брозда сучура Јане Бучковић из Стошинец. Земљоправца.</i>
10	Које је дете по рођењу оцу, а које матери	<i>друго.</i>
11	Је ли се дете родило с каквим телесним недостацима	<i>није</i>
12	Је ли дете ваљачно.	<i>није</i>
13	Је су ли деца близанци.	<i>није.</i>
14	Дан, месец и година кад је дете узрало и број под којим је изведено у књигу уписа.	
15	Примедбе за све случајеве.	

за уписивање рођених у 1891. години

Редни број 190.

1	Име детета и пол.	Марија ^{женски пол}
2	Име и презиме оца детета, име матере, одакле су, и како им је записано.	Стевановић Јовановић маџи девојка из Галибавице Земљорадничка
3	Година, месец и дан кад се дете родило.	1891 год. Септембра 3
4	У ком се месту дете родило.	у Галибавици
5	У које се време дете родило, дану или ноћу, пре или после подне пре или после поноћа.	пре подне.
6	У ком је храму, или у чијој доми дете крштено.	у Св. Францу.
7	Које је године, месеца и дана крштено.	1891 год. Септембра 15.
8	Који га је и које парохије свештеник крстио.	Јовановић Стевановић парох Мурковарки.
9	Име и презиме кума, одакле је, и како му је записано.	Какога случаја Милоше Ми и Стевановића из Галибавице девојка. Земљорадничка
10	Које је дете по рођењу оцу, а које матери.	прво. 1891 год. Септембра 15.
11	Јели се дете родило с каквим телесним недостатцима	није
12	Јели дете ваљбрано.	није
13	Јесу ли деца близанци.	није
14	Дан, месец и година кад је дете укрито и број под којим је заведено у књигу укрита.	
16	Примедба за све случајеве.	

Књига цркве Радмирске

Храма Св. Архангела Гавријела

Редни број 191

1	Име детета и пола.	Александер ^{мушки}
2	Име и презиме оца детета, име матери, одакле су, и какво им је занимање.	Димитрије Савићевић мама Јева из Радмировца Беливођице
3	Година, месец и дан кад се дете родило.	1891 год. Септембра 7.
4	У ком се месту дете родило.	у Радмировцу
5	У које се време дете родило, дању или ноћу, пре или после водне, пре или после поноћи.	пре пола ноћи
6	У ком је храму, или у чијем дому дете крштено.	у Св. Архангелу.
7	Које је године, месеца и дана крштено.	1891 год. Септембра 15.
8	Која га је и које парохије свештеник крстио.	Доброш Милошевић парох Турковарке.
9	Име и презиме кума, одакле је, и какво му је занимање.	Драгољуб Т. Ковачић из Турк Ковач. у селу II разред, Турковарке Александарке.
10	Које је дете по рођењу оца, а које матери	убо.
11	Је ли се дете родило с каквим телесним недостацима	није
12	Је ли дете ванбрачно.	није
13	Је су ли деца близнаци.	није
14	Дан, месец и година кад је дете умрло и број год којим је заведено у књигу умрлих.	
15	Примедбе за сва случајева.	

за уписивање рођених у 1891 години

Редни број 192.

1	Име детета и пол.	Владимир, мушко
2	Име и презиме оца детета, име матери, одакле су, и како им је занимање.	Михаил Бугеловић матица Ја. Варка из Пошмице. Гембедрајвца.
3	Година, месец и дан кад се дете родило.	1891 год. Септембра 7.
4	У ком се месту дете родило.	у Пошмице.
5	У којој се време дете родило, дану или ноћу, пре или после подне пре или после поноћи.	у вече.
6	У ком је храму, или у чијем дому дете крштено.	у св. Јакофу.
7	Које је године, месеца и дана крштено.	1891 год. Септембра 15.
8	Који га је и које парохје свештеник крстио.	Стеван Илић парох Почмице.
9	Име и презиме кума, одакле је, и како му је занимање.	Петар Судија парох Свида из Пошмице. Гембедрајвца
10	Које је дете по рођењу оцу, а које матери.	мрете.
11	Јели се дете родило с каквих телесних недостацима	није
12	Јели дете ваљачно.	није
13	Јесу ли деца близнаци.	није
14	Дан, месец и година кад је дете умрло и број под којим је заведено у књигу умрлих.	29. Октобра 1891 год и табела број 679. 168. у књ. умрлих.
15	Примедба за све случајеве.	

Књига цркве *Вашинске* Храма *Св. Арх. Јована*Редни број *193.*

1	Име детета и пол.	<i>Марија</i> <i>женски пол.</i>
2	Име и презиме оца детета, име матере, одакле су, и каково им је занимање.	<i>Марија-Савна-Пављева</i> <i>Вата земљ. из Ново Сел.</i>
3	Година, месец и дан кад се дете родило.	<i>1891. Септембра 8.</i>
4	У ком се месту дете родило.	<i>у Ново Сел.</i>
5	У које се време дете родило, дању или ноћу, пре или после подне, пре или после поноћи.	<i>по подне</i>
6	У ком је храму, или у чијем дому дете крштено.	<i>у дому Варола Мабурковича</i>
7	Које је године, месеца и дана крштено,	<i>1891. Септембра 22.</i>
8	Који га је и које парохије свештеник крстио.	<i>Захарује Јовановић</i> <i>парох Мабурковичи</i>
9	Име и презиме кума, одакле је, и каково му је занимање.	<i>Мимија и. Савина Мханов</i> <i>вата земљ. из Ново Сел.</i>
10	Које је дете по рођењу оцу, а које матери	<i>друго.</i>
11	Је ли се дете родило с каквим телесним недостатцима.	<i>није.</i>
12	Је ли дете ванбрачно.	<i>није.</i>
13	Је су ли деца близнаци.	<i>није.</i>
14	Дан, месец и година кад је дете умрло и број год којим је заведено у књигу умрлих.	
15	Примедбе за сва случајева.	

за уписивање рођених у 1891. години

Годни број 194

1	Име детета и пол.	Шкољинић. ^{мушки пол.}
2	Име и презиме оца детета, име матери, одакле су, и како им је занимање.	Максим Мирадиновић маџи Марија из Савицевог Земљедраца.
3	Година, месец и дан кад се дете родило.	1891 год. Септембра 9.
4	У ком се месту дете родило.	У Савицевог
5	У које се време дете родило, дану или ноћу, пре или после подне пре или после поноћи.	после два дана.
6	У ком је храму, или у чијем дому дете крштено.	У Св. Анђелу.
7	Које је године, месеца и дана крштено.	1891 год. Септембра 15.
8	Која га је и које парохије свештени крстио.	Собах IIII оовлић мојох Шкољоварки.
9	Име и презиме кума, одакле је, и како му је занимање.	Антонко Рагуб из Савице Земљедраца.
10	Које је дете по рођењу оцу, а које матери.	пубо.
11	Јели се дете родило с каквим телесним недостацима	није
12	Јели дете ваљбрано	није
13	Јесу ли деца близанац.	није
14	Дан, месец и година кад је дете умрло и број пола који је заведено у књигу умрлах.	
16	Примедба на све случајеве.	

Редни број 195.

1	Име детета и пол.	Вукашак
2	Име и презиме оца детета, име матере, odakле су, и како им је заимљено.	Мр Никола Дојчићовић маџић Марија из Табура Табураца Земљопоседница
3	Година, месец и дан кад се дете родило.	1891 год. Септембра 9
4	У ком се месту дете родило.	у Табура Табураца.
5	У које се време дете родило, дању или ноћу, пре или после подне, пре или после поноћи.	у вече.
6	У ком је храму, или у чијем дозу дете крштено.	у Св. Афанасију.
7	Које је године, месеца и дана крштено,	1891 год. Септембра 22.
8	Која га је и које парохије свештеник крстио.	Ковач Милошковић парох Табур Табураца.
9	Име и презиме кума, odakле је, и како му је заимљено.	Цвета сунуца Милоша Дојчићовића из Табура Табураца. Земљопоседница.
10	Које је дете по рођењу оцу, а које матери	по оцу табураца а по матери табураца.
11	Је ли се дете родило с каквим телесним недостацима.	није
12	Је ли дете ванбрачно.	није
13	Је су ли деца близнаци.	није
14	Дан, месец и година кад је дете умрло и број под којим је заведено у књигу умрлих.	
15	Примедбе на све случајеве.	

за уписивање рођених у 189/ години

Редни број 196.

1	Име детета и пол.	Јевтерије мушког пола.
2	Име и презиме оца детинца, име матере, одакле су, и како им је занимање.	Јевтерије Маторјелић маџор Касија из Ладуговца Безшведског
3	Година, месец и дан кад се дете родило.	1891 год. Септембра 10
4	У ком се месту дете родило.	у Ладуговцу
5	У које се време дете родило, дану или ноћу, пре или после подне пре или после поноћа.	пре или ноћу.
6	У ком је храму, или у чијој доми дете крштено.	у Св. Анђелу.
7	Које је године, месеца и дана крштено.	1891 год. Септембра 22.
8	Који га је и које парохаје свештени крстио.	Јован Илић таоџић пароха Тројковарски.
9	Име и презиме кума, одакле је, и како му је занимање.	Алекса Стојадановић из Тарабодина Безшведског
10	Које је дете по рођењу оцу, а које матери.	шесто.
11	Јели се дете родило с каквим телесним недостатцима	није
12	Јели дете ваљачно	није
13	Јесу ли деца близанци.	није
14	Дан, месец и година кад је дете умрло и број год којим је заведено у књигу умрлих.	
15	Приједба за све случајеве.	

Књига цркве Рашке

Храма св. Франциска Таверно

Редни број 198.

1	Име детета и пола.	Стеван ^{муж.} ^{1891.}
2	Име и презиме оца детинет, име матере, одакле су, и како им је занимање.	Мирко Стевановић маџић Миљена из Салибадињца Гембедрица
3	Година, месец и дан кад се дете родило.	1891 год. Септембра 15.
4	У ком се месту дете родило.	у Салибадињу.
5	У којој се време дете родило, дану или ноћу, пре или после подне, пре или после понони.	у позу.
6	У којој је храму, или у чијем дому дете крштено.	у кући брата Стевановића из Салибадињца.
7	Које је године, месеца и дана крштено.	1891 год. Септембра 25.
8	Која га је и које парохије свештеник крстио.	Јован Илићовић парош Турловарки.
9	Име и презиме кума, одакле је, и како му је занимање.	Стеван Стевановић Јовановић Ковач из Салибадињца. Гембедрица.
10	Које је дете по рођењу оцу, а које матери	деветио.
11	Је ли се дете родило с каквим телесним недоставцима.	није
12	Је ли дете ваљачно.	није
13	Је су ли деца близнаца.	није
14	Дан, месец и година кад је дете умрло и број под којим је завешдено у књигу умрлих.	
15	Примедбе на сва случајена.	

за уписивање рођених у 1891 години

Редни број 198.

1	Име детета и пол.	Седомир. <i>мушки пол.</i>
2	Име и презиме оца детета, или матере, одакле су, и како му је занимање.	<i>Михаило Маричићовић шаки Родушка во Сливју, земљопоседник</i>
3	Година, месец и дан кад се дете родило.	<i>1891 год. Септембра 17.</i>
4	У ком се месту дете родило.	<i>у Сливју</i>
5	У које се време дете родило, дава или ноћу, пре или после подне пре или после поноћа.	<i>у току</i>
6	У којој је храму, или у којој доми дете крштено.	<i>у Св. Владиславу.</i>
7	Које је године, месеца и дана крштено.	<i>1891 год. Септембра 29.</i>
8	Која га је и које парохије свештеник крстио.	<i>Федор Митрополит војвођански Турквалки.</i>
9	Име и презиме кума, одакле је, и како му је занимање.	<i>Михаил Рајчићовић во. Потоњаци во, земљопоседник</i>
10	Које је дете по рођењу оцу, а које матери.	<i>св. оца.</i>
11	Јели се дете родило с каквим телесним недостатцима	<i>није</i>
12	Јели дете ваљачно.	<i>није</i>
13	Јесу ли деца блатваца.	<i>није</i>
14	Дан, месец и година кад је дете умрло и број под којим је заведено у књигу умрлих.	
15	Примедба за све случајеве.	

Књига цркве Рашњске

Храма св. Илѣантала Табуица

Редни број 199

1	Име детета и пол.	Живан ^{мушки пол.}
2	Име и презиме оца детинца, име матери, одакле су, и какво им је занимање.	Саврај Котелит ^{мама Саврај} из Табуице. Земљоправца.
3	Година, месец и дан кад се дете родило.	1891 год. Септембра 17.
4	У ком се месту дете родило.	У Табуици
5	У које се време дете родило, дању или ноћу, пре или после подне, пре или после поноћи.	У вечеру.
6	У ком је храму, или у чијем дому дете крштено.	У св. Илѣанту.
7	Које је године, месеца и дана крштено,	1891 год. Септембра 22.
8	Која га је и које парохије свештени крстио.	Јован Митровић парох Тирковарки.
9	Име и презиме кума, одакле је, и какво му је занимање.	Јован Петровић из Табуице, из Земљоправца.
10	Које је дете по рођењу оцу, а којој матери	по оцу десетом а по матери петом.
11	Је ли се дете родило с каквим телесним недостатцима.	није
12	Је ли дете ванбрачно.	није
13	Је су ли деца близнаци.	није
14	Дан, месец и година кад је дете умрло и број под којим је заведено у књигу умрлих.	
15	Примедбе за све случајеве.	

за уписивање рођених у 189/ години

Редни број 200.

1	Име детета и пол.	Мирсова. женски пол.
2	Име и презиме оца детета, или матере, одакле су, и како им је занимање.	Мира Стевановић из села Јакошева по Радимирову земљоправцу
3	Година, месец и дан кад се дете родило.	1891 год. Септембра 17
4	У ком се месту дете родило.	у Радимирову
5	У којој се време дете родило, дану или ноћу, пре или после подне пре или после поноћи.	пре или ноћу.
6	У којој је храму, или у чијој доми дете крштено.	у св. Антонију
7	Које је године, месеца и дана крштено.	1891 год. Септембра 22.
8	Који га је и које парохије свештени крстио.	Јован Утоковић парохијски свештеник
9	Име и презиме куца, одакле је, и како му је занимање.	Стеван Мирковић из Радимирову земљоправцу
10	Које је дете по рођењу оду, а које матери.	мрш.
11	Јели се дете родило с каквим телесним недостатцима	није
12	Јели дете ванбрачно	није
13	Јесу ли деца близнаци.	није
14	Дан, месец и година кад је дете умрло и број под којим је заведено у књигу умрлих.	
15	Примедба за све случајеве.	

Књига цркве *Пашинске* Храма *Св. Арх. Јакова*

Редни број 207.

1	Име детета и пол.	<i>Брајугин</i> <i>мушки пол.</i>
2	Име и презиме оца детета, име матери, одакле су, и какво им је занимање.	<i>Сидан-Самуила-Мике,</i> <i>тако зема из Баденковца</i>
3	Година, месец и дан кад се дете родило.	<i>1891. Септембра 18.</i>
4	У ком се месту дете родило.	<i>у Баденковцу.</i>
5	У које се време дете родило, дању или ноћу, пре или после подне, пре или после поноћи.	<i>Вечером</i> <i>пре по нати</i>
6	У ком је храму, или у чијем дому дете крштено.	<i>у дому пароха Мажуровачк</i>
7	Које је године, месеца и дана крштено,	<i>1891. Октобра 2</i>
8	Који га је и које парохије свештеник крстио.	<i>Захарује Јавановић</i> <i>парох Мажуровачки</i>
9	Име и презиме кума, одакле је, и какво му је занимање.	<i>Брета м. Алексе Шиб.</i> <i>новота зема из Баденковца</i>
10	Које је дете до рођењу оца, а које матери	<i>Седмо.</i>
11	Је ли се дете родило с каквим телесним недостацима	<i>није.</i>
12	Је ли дете ванбрачно.	<i>није.</i>
13	Је су ли деца близнаци.	<i>није.</i>
14	Дан, месец и година кад је дете умрло и број под којим је наведено у књигу умрлих.	<i>22. Јануара 1892. и наведено</i> <i>под бр. 41. у књиги умрлих.</i>
15	Приредбе за све случајеве.	

за уписивање рођених у 189 години

Редни број 202

1	Име детета и пола.	Драговић мушки пол.
2	Име и презиме оца детовог, или матери, одакле су, и какво им је занимање.	Минагин - Наста - Савијан вук земљ. из феџера
3	Година, месец и дан кад се дете родило.	1891. Септембра 18.
4	У ком се месту дете родило.	у феџеру.
5	У које се време дете родило, дану или ноћу, пре или после подне пре или после поноћа.	пре подне.
6	У ком је храму, или у којем доку дете крштено.	у св. Францелу.
7	Које је године, месеца и дана крштено.	1891. Септембра 22.
8	Који та је и које парохије свештеник крстио.	Јован Павовић ма. род Мурновачки
9	Име и презиме кума, одакле је, и какво му је занимање.	Марко Башић земљ. из Ко-ајничког.
10	Које је дете по рођењу оцу, а које матери.	Прво.
11	Јели се дете родило с каквим телесним недостатцима	није.
12	Јели дете ванбрачно	није.
13	Јесу ли деца близанац.	није.
14	Дан, месец и година кад је дете умрло и број под којим је наведено у књигу умрлих.	
15	Примедба за све случајеве.	

Књига цркве *Рашинске*Храма *Св. Архангела Гаврила*Редни број *243*

1	Име детета и пол.	<i>Младуца</i>
2	Име и презиме оца детета, име матере, одакле су, и како им је занимање.	<i>Младуца мр Јосиф Шваковитић маџи Миле, од мр Галибавића, Земљегривац.</i>
3	Година, месец и дан кад се дете родило.	<i>1891 год. Септембра 19.</i>
4	У ком се месту дете родило.	<i>у Галибавићу.</i>
5	У које се време дете родило, дану или ноћу, пре или после подне, пре или после поноћи.	<i>пре 6 ца дана.</i>
6	У ком је храму, или у чијем дому дете крштено.	<i>у Св. Архангелу.</i>
7	Које је године, месеца и дана крштено.	<i>1891 год. Септембра 22.</i>
8	Који та је и које парохије свештенике крстио.	<i>Говарилли ордит парох Григоровић.</i>
9	Име и презиме кума, одакле је, и како му је занимање.	<i>Влада Суручић Радена Соко новича из Галибавића, Земљегривац.</i>
10	Које је дете по рођењу оцу, а које матери	<i>мрво.</i>
11	Је ли се дете родило с каквим телесним недостатцима.	<i>није</i>
12	Је ли дете ванбрачно.	<i>није</i>
13	Је су ли деца близанци.	<i>није</i>
14	Дан, месец и година кад је дете узрало и број под којим је заведено у књигу узрала.	<i>у Марта 1892 год и заведено од бр. 118. одок. узрала</i>
15	Прилике за сва случајена.	

за уписивање рођених у 189/ години

Редни број 204

1	Име детета и пол.	Грица. женски пол.
2	Име и презиме оца детета, или матере, одакле су, и како им је занимање.	Грица Рашит шахић Грица из Забудовца. Земљопоседник.
3	Година, месец и дан кад се дете родило:	1891 год. Септембра 19.
4	У ком се месту дете родило.	У Забудовцу
5	У које се време дете родило, дану или ноћу, пре или после подне пре или после поноћи.	Пре пола дана.
6	У ком је храму, или у чијем дому дете крштено.	У св. Фантолу.
7	Које је годиње, месеца и дана крштено.	1891 год. Септембра 25.
8	Који та је и које парохије свештени крстио.	Собах М. Павловић парохија Тројковарди.
9	Име и презиме кума, одакле је, и како му је занимање.	Собаха супруга Пантола Мара Ковића из Забудовца. Земљопоседник.
10	Које је дете по рођењу оцу, а које матери.	матерке.
11	Јели се дете родило с каквим телесним недостатцима	није
12	Јели дете ванратно	није
13	Јесу ли деца близнади.	није
14	Дан, месец и година кад је дете умрло и број под којим је заведено у књигу умрлих.	
16	Примедба за све случајеве.	

Књига цркве *Рашичке* Храма *Св. Арх. Јована*

Редни број: 205

1	Име детета и пол.	<i>Будимка</i> <i>чије име пош.</i>
2	Име и презиме оца детета, име матери, одкле су, и како им је занимање.	<i>Антон-Савија. Манојловић</i> <i>Земљод. из Језера</i>
3	Година, месец и дан кад се дете родило.	<i>1891. Септембра 20.</i>
4	У ком се месту дете родило.	<i>у Језеру.</i>
5	У које се време дете родило, дању или ноћу, пре или после подне, пре или после поноћи.	<i>пре подне</i>
6	У ком је храму, или у чијем дому дете крштено.	<i>у дому новар. Деметрија</i>
7	Које је године, месеца и дана крштено.	<i>1891. Септембра 23. кт</i>
8	Који га је и које парохије свештени крстио.	<i>Захарије Јакановић</i> <i>жирох Мабукочаки</i>
9	Име и презиме кула, одкле је, и како му је занимање.	<i>Милутина ктн пош. Милоја</i> <i>Крстио ктн св. земљод.</i> <i>из Језера.</i>
10	Које је дете по рођењу оцу, а које матери	<i>Методиј.</i>
11	Је ли се дете родило с каквим телесним недостатцима	<i>није.</i>
12	Је ли дете ванбрачно.	<i>није.</i>
13	Је су ли деца близанци.	<i>није.</i>
14	Дан, месец и година кад је дете умрло и број под којим је зведено у књигу умрлих.	<i>Умрло 6. 9. 1972. год у Језеру НКХ шес.</i> <i>бр. 5/1972. год</i> <i>26. 9. 1972. год</i> <i>Доктор</i> <i>Доктор Савановић</i>
15	Примедбе за сва случајева.	

за уписивање рођених у 1891. години

Редни број: 206.

1	Име детета и под.	Шиломић
2	Име и презиме оца детета, име матери, одакле су, и како им је занимање.	Љубомир - Ђурђија - Шиломић вита земљ. из Баденовца
3	Година, месец и дан кад се дете родило.	1891. Септембра 22.
4	У ком се месту дете родило.	у Баденовцу.
5	У које се време дете родило, дану или ноћу, пре или после подне пре или после поноћи.	пре по ноћи
6	У ком је храму, или у чијем дому дете крштено.	у кући Јохана Марјана вита земљ. из Баденовца
7	Које је године, месеца и дана крштено.	1891. Октобра 3. та
8	Који га је и које парохије свештени крстио.	Захарује Јохановић парох Баденовца
9	Име и презиме кука, одакле је, и како му је занимање.	Милица удовца сина Милошевића вите земљ. из Баденовца
10	Које је дете по рођењу оцу, а које матери.	шрете.
11	Јели се дете родило с каквим телесним недостацима	није
12	Јели дете ваљачно	није.
13	Јесу ли деца близнаци.	није.
14	Дан, месец и година кад је дете умрло и број под којим је заведено у катгу умрлих.	1891. Октобра 4. и та ведено под бр 190 у катгу
15	Примедба за све случајеве.	

Књига цркве Сашинске Храма св. Црн. Јаковина

Редни број 207

1	Име детета и пол.	Јаковин, мушки пол.
2	Име и презиме оца детинег, име матере, одакле су, и какво им је занимање.	Михајил-Јелена-Титић земљод. из Језера
3	Година, месец и дан кад се дете родило.	1891. Септембра 24.
4	У ком се месту дете родило.	у Језеру.
5	У које се време дете родило, дању или ноћу, пре или после подне, пре или после поноћи.	пре подне
6	У ком је храму, или у чијем дому дете крштено.	у дому парохај. децаната
7	Које је године, месеца и дана крштено.	1891. Септембра 26.
8	Који га је и које парохије свештеник крстио.	Захарује Јакововић парох Јакубовачки
9	Име и презиме кума, одвела је, и какво му је занимање.	Милева кћи Милена Кавита земљод. из Језера.
10	Које је дете по рођењу оцу, а који матери	Милино мајка.
11	Је ли се дете родило с каквим телесним недостатцима.	није.
12	Је ли дете ваљачно.	није.
13	Је су ли деца близнаци.	није.
14	Дан, месец и година кад је дете умрло и број год којим је наведено у књигу умрлих.	11. септембра 1892. и наведено код бр. 28. децан. умрлих
15	Примедбе на све случајеве.	

за уписивање рођених у 1891 години

Редни број 208.

1	Име детета и пол.	Миросава, женски пол.
2	Име и презиме оца детинет, име матере, одале су, и како им је занимање.	Мирска Милошевић маћин Мара ица из Галибовића, земљоправца.
3	Година, месец и дан кад се дете родило.	1891 год. Септембра 24.
4	У ком се месту дете родило.	у Галибовићу
5	У које се време дете родило, дану или ноћу, пре или после подне пре или после поноћи.	у вечеру.
6	У ком је храму, или у чијем дому дете крштено.	у дому Српске Православне цркве у Галибовићу
7	Које је године, месеца и дана крштено.	1891 год. Септембра 29.
8	Који га је и које парохије свештеник крстио.	Стеван Милошевић парохијски у Галибовићу.
9	Име и презиме кума, одале је, и како му је занимање.	Стефан Милошевић кума Милошевић из Галибовића, земљоправца.
10	Које је дете по рођењу оцу, а које матери.	месо.
11	Јели се дете родило с каквим телесним недостатцима	није.
12	Јели дете ванбравно.	није.
13	Јесу ли деца банаваци.	није.
14	Дан, месец и година кад је дете умрло и број под којим је заведено у књигу умрлих.	
15	Примедба за све случајеве.	

1	Име детета и пол.	Груја мурка бота.
2	Име и презиме оца детета, ако матере, одакле су, и како им је занимање.	Петар Грујевит мурка бота сир и Галибовица Беливдјелова.
3	Година, месец и дан кад се дете родило.	1891 год. Септембра 24.
4	У ком се месту дете родило.	у Галибовици
5	У које се време дете родило, дању или ноћу, пре или после подне, пре или после поноћи.	у вече.
6	У ком је храму, или у чијем дому дете крштено.	у дому оца Грује.
7	Које је године, месеца и дана крштено,	1891 год. Септембра 25.
8	Која га је и које парохије свештеник крстио.	Фовек Ил. оодит. ра. р. х Грујовица.
9	Име и презиме мајке, одакле је, и како му је занимање.	Саракића Груја Цветка Петрић и Галибовица Беливдјелова.
10	Које је дете по рођењу оцу, а које матери	сироте.
11	Је ли се дете родило с каквим телесним недостатцима.	није
12	Је ли дете ванбрачно.	није
13	Је су ли деца близнади.	није.
14	Дан, месец и година кад је дете умрло и број под којим је заведено у књигу умрлих.	20. Септембра 1891 год. и заведено од број 250 протокола умрлих
15	Примедбе на све случајеве.	

за уписивање рођених у 189/ години

Редни број 210

1	Име детета и пол.	Георгиј. ^{мушки пол.}
2	Име и презиме оца детета, име матере, одакле су, и како им је занимање.	Саво Петковић маџиш. Саванца ио Савицевић Зеленеградца
3	Година, месец и дан кад се дете родило.	1891 год. Септембра 24.
4	У ком се месту дете родило.	у Савицевићу
5	У које се време дете родило, дану или ноћу, пре или после подне пре или после поноћи.	у вече.
6	У ком је храму, или у којем дому дете крштено.	у св. Францусу
7	Које је године, месеца и дана крштено.	1891 год. Септембра 29.
8	Боја га је и које парохије свештеник крстио.	Фрџах МТовић парохија Тузловачке.
9	Име и презиме кума, одакле је, и како му је занимање.	Стеван Симић Бугарина Николајевић ио Савицевић. Зеленеградца.
10	Које је дете по рођењу оцу, а које матери.	ово.
11	Јеси ли дете родило с каквим телесним недостацима	није
12	Јеси ли дете навратило	није
13	Јеси ли деца близнаци.	није
14	Дан, месец и година кад је дете умрло и број под којим је заведено у књигу умрлих.	2. Септембра 1894 год и наведен у књ. бр. 130 уброяна умрлих, у св. Францусу
15	Примедба на све случајеве.	

Књига цркве *Вилинске*Храма св. *Антонија Павлова*

Редни број 211

1	Име детета и пол.	<i>Никошта.</i>
2	Име и презиме оца детета, име матере, одакле су, и како их је заимале.	<i>Никошта Никошевич шатав Роса по Николајковоме. Землеградско</i>
3	Година, месец и дан кад се дете родило.	<i>1891 год. Септембра 26.</i>
4	У ком се месту дете родило.	<i>у Николајковоме.</i>
5	У које се време дете родило, даву или ноћу, пре или после подне, пре или после поноћи.	<i>пре сутра дана.</i>
6	У ком је храму, или у чијем дому дете крштено.	<i>у св. Антонију</i>
7	Које је године, месеца и дана крштено,	<i>1891 год. Октобра 6.</i>
8	Која га је и које парохије свештеник крстао.	<i>Добромир Степанович парох Турквовацки.</i>
9	Име и презиме кума, одакле је, и како му је заимале.	<i>Степан Степанович по Николајковоме. Землеградско</i>
10	Које је дете по рођењу оцу, а које матери	<i>друго.</i>
11	Је ли се дете родило с каквим телесним недостатцима.	<i>није</i>
12	Је ли дете ванбрачно.	<i>није</i>
13	Је су ли деца близанци.	<i>није</i>
14	Дан, месец и година кад је дете умрло и број год којим је заведено у књигу умрлих.	
15	Примедбе на сва случајена.	

за уписивање рођених у 1891. години

Редни број 212.

1	Име детета и пол.	Здравко мушки пол.
2	Име и презиме оца детета, име матери, одакле су, и како му је звање.	Штајер-Николеца-Мил. Ковић земл. ир. језера
3	Година, месец и дан кад се дете родило.	1891. Септембра 27.
4	У ком се месту дете родило.	у језеру.
5	У које се време дете родило, дању или ноћу, пре или после подне пре или после поноћа.	пре подне
6	У ком је храму, или у чијој доми дете крштено.	у доми пароха Мабуровачки
7	Које је године, месеца и дана крштено.	1891. Септембра 29.
8	Који га је и које парохије свештеник крстио.	Замарије Јохановић парох Мабуровачки
9	Име и презиме кума, одакле је, и како му је звање.	Марија и. Јарџа Милата земл. ир. језера
10	Које је дете по рођењу оцу, а које матери.	Често.
11	Још се дете родило с каквим телесним недостацима	није.
12	Још дете заврковано	није.
13	Јесу ли деца близнаци.	није.
14	Дан, месец и година кад је дете умрло и број под којим је заведено у књигу умрлих.	
15	Примедба за све случајеве.	

Књига цркве *Рашињске*

Храма св. Архангела Гаврила

Редни број: *213*

1	Име детета и пола.	<i>Вешмир</i>
2	Име и презиме оца детинца, име матере, одакле су, и како им је занимање.	<i>мрски ота Зорџе Ксавијеровић матор. Младос из Сливца. Вешмеведјерац.</i>
3	Година, месец и дан кад се дете родило.	<i>у 1891 год. Септембра 28.</i>
4	У ком се месту дете родило.	<i>у Сливцу.</i>
5	У које се време дете родило, дању или ноћу, пре или после подне, пре или после поноћи.	<i>у вече.</i>
6	У ком је храму, или у чијем дому дете крштено.	<i>у св. Архангелу.</i>
7	Које је године, месеца и дана крштено.	<i>1891 год. Октобра 6.</i>
8	Који га је и које парохије вештеник крстио.	<i>Јован Милошевић парох Туркобарки.</i>
9	Име и презиме кума, одакле је, и како му је занимање.	<i>Коста Јовановић матор, лицег. Вешмеведјерац.</i>
10	Које је дете по рођењу оцу, а које матери	<i>друго.</i>
11	Је ли се дете родило с каквим телесним недостацима.	<i>није</i>
12	Је ли дете вапратно.	<i>није</i>
13	Је су ли деца близанци.	<i>није</i>
14	Дан, месец и година кад је дете умрло и број год којим је заведено у књигу умрлих.	
15	Примедбе за сва случајева.	

за уписивање рођених у 189/ години

Редни број: 214

1	Име детета и пол.	Василисена, ^{Жењска, бдл}
2	Име и презиме оца детинца, име матере, одакле су, и како им је занимање.	Василије Милијев млати чвек ица из Галибалине Земљевојска.
3	Година, месец и дан кад се дете родило.	1891 год. Септембра 28.
4	У ком се месту дете родило.	у Галибалину
5	У које се време дете родило, дању или ноћу, пре или после подне пре или после поноћи.	ује била дано.
6	У ком је храму, или у чијем дому дете крштено.	у дому оца дејаче
7	Које је године, месеца и дана крштено.	1891 год. Октобра 1.
8	Који га је и које парохаје свештеник крстио.	Јован Милошевић парох Трпковарки.
9	Име и презиме кума, одакле је, и како му је занимање.	Светожанка сујича Благоја Милошевића из Галибалине Земљевојска
10	Које је дете по рођењу оцу, а које матери.	уво.
11	Јели се дете родило с каквим телесним недостатцима	није
12	Јели дете завбрачно	није
13	Јесу ли деца близнаци.	није.
14	Дан, месец и година кад је дете умрло и број под којим је завсдено у књигу умрлах.	25 Маја 1893 год и завсдена оца бр. 78. у дому. Јурић
15	Примедба за све случајеве.	

Књига цркве Рашкијско Храма Св. Архангела Гавријела

Редни број 215.

1	Име детета и пола.	Јудисмир. младић
2	Име и презиме оца детинет, име матери, одакле су, и какво им је занимање.	Јован Свешковит младић и Живка из Свила Земљопедјивка
3	Година, месец и дан кад се дете родило.	1891 год. 1. Октобра,
4	У ком се месту дете родило.	у Свилу
5	У које се време дете родило, дава или ноћу, пре или после подне, пре или после поноћи.	после ноћу.
6	У ком је храму, или у чијем дому дете крштено.	у Св. Францу
7	Које је године, месеца и дана крштено,	1891 год. Октобра 13.
8	Која га је и које парохије свештеник крстио.	Јован Милошевић парохијски Турковски.
9	Име и презиме куца, одакле је, и какво му је занимање.	Куца Рти Касе Милошевића у Свилу Земљопедјивка
10	Које је дете по рођењу оду, а које матери	ипрете.
11	Је ли се дете родило с каквим телесним недостатцима.	није
12	Је ли дете забрачено.	није
13	Је су ли деца близнаца.	није
14	Дан, месец и година кад је дете умрло и број под којим је заведено у књигу умрлих.	
15	Примедбе за сва случајена.	

за уписивање рођених у 1891 години

Редни број 216.

1	Име детета и пол.	Шивајио мушки пол.
2	Име и презиме оца детета, или матере, одакле су, и какво им је занимање.	Радивој-Јованка-В. Коан- Ковић земљ. их Рабунови.
3	Година, месец и дан кад се дете родило.	1891. Октобра 1.
4	У ком се месту дете родило.	у Рабуново.
5	У које се време дете родило, дану или ноћу, пре или после подне пре или после ноноћи.	пре подне
6	У ком је храму, или у чијем дому дете крштено.	у дому новор. брата
7	Које је године, месеца и дана крштено.	1891. Октобра 3.
8	Који га је и које парохије свештеник крстио.	Захарује Јовановић парох Рабуновски
9	Име и презиме кума, одакле је, и какво му је занимање.	Савка м. Младена Рашићка земљовод. и Рабуново.
10	Које је дете по рођењу оцу, а које матери.	шкрте
11	Јели се дете родило с каквим телесним недостатцима	није.
12	Јели дете ванбрачно	није.
13	Јесу ли деца близнаци.	није.
14	Дан, месец и година кад је дете умрло и број год којим је заведено у књигу умрла.	
15	Примедба за све случајеве.	

Књига цркве Рашке

Храма Св. Архангела Гаврила.

Редни број 218

1	Име детета и пола.	Драгомир мушки пол.
2	Име и презиме оца детинет, име матери, одакле су, и какво им је занимање.	Јован Јелена Марјановић земљ. из Баденовца
3	Година, месец и дан кад се дете родило.	1891. Октобра 1. дан
4	У ком се месту дете родило.	у Баденовцу.
5	У које се време дете родило, дању или ноћу, пре или после подне, пре или после поноћи.	по подне.
6	У ком је храму, или у чијем дому дете крштено.	у дому новар. Државна
7	Које је године, месеца и дана крштено,	1891. Октобра 2.
8	Која га је и које парохије свештеник крстио.	Закарије Јовановић парох Маджаровски
9	Име и презиме кума, одакле је, и какво му је занимање.	Милан Багдасаровић земљ. из Баденовца
10	Које је дете по рођењу оцу, а које матери	Седмо.
11	Је ли се дете родило с каквим телесним недостацима	није.
12	Је ли дете نابрашко.	није.
13	Је су ли деца близанац.	није.
14	Дан, месец и година кад је дете умрло и број год којим је изведено у живот умрло.	
15	Прикљубе за сва случајева.	

за уписивање рођених у 189/ години

Редни број 218

1	Име детета и пол.	Лесанна женски пол.
2	Име и презиме оца детинет, или мајере, од које су, и како им је занимање.	Јаруге - Мишева А. Савева. новит земљ. из језера.
3	Година, месец и дан кад се дете родило.	1891. Октобра 3.
4	У ком се месту дете родило.	у Језеру.
5	У које се време дете родило, дану или ноћу, пре или после подне пре или после поноћа.	после по ноћи
6	У ком је храму, или у чијем дому дете крштено.	у дому новар. Деметра
7	Које је године, месеца и дана крштено.	1891. Октобра 10
8	Који га је и које парохије свештеник крстио.	Заваруге Јовановић парох Милуновски
9	Име и презиме кума, одакле је, и како му је занимање.	Јлишера удова П. Драгу или Николаића Либ. зем. из Прелива
10	Које је дете по рођењу оцу, а које матери.	Прво.
11	Јели се дете родило с каквим телесним недостацима	није.
12	Јели дете ваљачно.	није.
13	Јесу ли деца близнаци.	није.
14	Дан, месец и година кад је дете умрло и број год. који је завршено у крсту узраст.	
15	Примедба за све случајеве.	

Књига цркве *Овсехово* Храма *Св. Франциска Салтиса*Редни број *214*

1	Име детета и пол.	<i>Мирасавва женски пол.</i>
2	Име и презиме оца детета, или матере, одакле су, и како им је занимање.	<i>Мирасав-Зурџа-Зарџе, вук земљ. из Тајмановца</i>
3	Година, месец и дан кад се дете родило.	<i>1891. Октобра 3.</i>
4	У којем месту дете родило.	<i>у Тајмановцу.</i>
5	У којој се време дете родило, дану или ноћу, пре или после подне, пре или после поноћа.	<i>пре садне.</i>
6	У којој је храму, или у чијој доми дете крштено.	<i>у Св. Францеску.</i>
7	Које је године, месеца и дана крштено,	<i>1891. Октобра 6.</i>
8	Који га је и које парохије свештеник крстио.	<i>Заварије Јовановић оарох Матковски</i>
9	Име и презиме кума, одакле је, и како му је занимање.	<i>Милана и Милана Зарџевића земљод. из Тајмановца.</i>
10	Које је дете по рођењу, оцу, а које матери	<i>друга.</i>
11	Је ли се дете родило с каквим телесним недостатцима	<i>није</i>
12	Је ли дете криво.	<i>није</i>
13	Је су ли деца близанци.	<i>није.</i>
14	Дан, месец и година кад је дете умрло и број год. којим је заведено у књигу умрлих.	
15	Примедбе за сва случајева.	

за уписивање рођених у 189/ години

Редни број 220.

1	Име детета и пол.	Кастас младић муш.
2	Име и презиме оца детета, име мајере, одакле су, и како им је занимање.	Михаил Миливојевић мајор Френица из Лавице Землеградског
3	Година, месец и дан кад се дете родило.	1891 год. Октобра 3.
4	У ком се месту дете родило.	У Лавице.
5	У које се време дете родило, дану или ноћу, пре или после подне пре или после поноћи.	у вечеру.
6	У ком је храму, или у чајем доку дете крштено.	у Св. Игњатију.
7	Које је године, месеца и дана крштено.	1891 год. Октобра 6.
8	Који га је и које парохије свештеник крстио.	Јован Милошевић парош Трпковарски.
9	Име и презиме кума, одакле је, и како му је занимање.	Ђуро сурин Миливоје Ђурић из Лавице Землеградског.
10	Које је дете по рођењу оца, а које матери.	друго.
11	Јели се дете родило с каквим телесним недостацима	није
12	Јели дете забрачно	није
13	Јесу ли деца близанци.	није
14	Дан, месец и година кад је дете умрло и број под којим је заведено у књигу умрлих.	
16	Приредба за све случајеве.	

Књига цркве Рашинске

Храма св. Архангела Гавријела

Редни број 221.

1	Име детета и пол.	Селенко. <i>мушка пол.</i>
2	Име и презиме оца детета, име матери, ододе су, и како им је занимање.	Милан Радчић, мајка М. Мирка из Сарајева, <i>Земљоправца</i>
3	Година, месец и дан кад се дете родило.	1891 год. Октобра 5.
4	У ком се месту дете родило.	у Рашибањку
5	У које се време дете родило, дану или ноћу, пре или после подне, пре или после поноћа.	пре подне.
6	У којој је храми, или у чијем дому дете крштено.	у св. Архангелу
7	Које је године, месеца и дана крштено.	1891 год. Октобра 13
8	Која га је и које парохије свештеник крстио.	Годарил Поповић, парохиј Турковарски
9	Име и презиме кума, ододе је, и како му је занимање.	Стеван Јурић, Годарил Поповић из Сарајева, чл. Земљоправца.
10	Које је дете по рођењу оцу, а које матери	дружио.
11	Је ли се дете родило с каквим телесним недостацима.	ниш
12	Је ли дете ваљано.	ниш
13	Је су ли деца близанци.	ниш
14	Дан, месец и година кад је дете умрло и број год којим је зведено у књигу умрлих.	дана 16. Октобра 1891 год. и заведено под брј 166. у књигу умрлих.
15	Примедба на сва случајна.	

за уписивање рођених у 189/ години

Редни број 288.

1	Име детета и пол.	Кана женски пол.
2	Име и презиме она детинг, име матере, одакле су, и како им је занимање.	Видојко Савијанка - Рајко, вук земљ. из Преконози
3	Година, месец и дан кад се дете родило.	1891. Октобра 7
4	У ком се месту дете родило.	у Преконози
5	У које се време дете родило, дању или ноћу, пре или после подне пре или после поноћи.	ка подне.
6	У ком је храму, или у чијем дому дете крштено.	у дому новог дјечака
7	Које је године, месеца и дана крштено.	1891. Октобра 18
8	Који га је и које парохије свештеник крстио.	Земарије Јовановић парох Маљковачки
9	Име и презиме кума, одакле је, и како му је занимање.	Милоје Језинович земљ. из Преконози
10	Које је дете по рођењу оцу, а које матери.	друга.
11	Јези се дете родило с каквим телесним недостатцима	није.
12	Јези дете ваљачно	није.
13	Јесу ли деца бањани.	није.
14	Дан, месец и година кад је дете умрло и број под којим је завешено у књигу умрлих.	
15	Примедба за све случајеве.	

Књига цркве *Римске*Храма *Св. Архангела Михаила*Редни број *115*

1	Име детета и пол.	<i>Драговић. мучако сол.</i>
2	Име и презиме оца детета, име матере, одакле су, и како им је занимање.	<i>Марко Милошевић мајор Дарушка из Сибирја Земљоправља.</i>
3	Година, месец и дан кад се дете родило.	<i>1891 год. Октобра 9.</i>
4	У ком се месту дете родило.	<i>у Сибирји</i>
5	У које се време дете родило, дању или ноћу, пре или после подне, пре или после поноћи.	<i>пре поноћи дана.</i>
6	У ком је храму, или у чијем дому дете крштено.	<i>у Св. Архангелу.</i>
7	Које је године, месеца и дана крштено.	<i>1891 год. Октобра 13.</i>
8	Која га је и које парохије свештеник крстио.	<i>Јован Милошевић мајор Полковарски.</i>
9	Име и презиме кума, одакле је, и како му је занимање.	<i>Јован Милошевић из Сибирје изг.</i>
10	Које је дете по рођењу оцу, а које матери	<i>изг.</i>
11	Је ли се дете родило с каквим телесним недостацима.	<i>није</i>
12	Је ли дете نابрачно.	<i>није</i>
13	Је су ли деца близнаци.	<i>није</i>
14	Дан, месец и година кад је дете умрло и број под којим је заведено у књигу умрлах.	
15	Примедбе за све случајеве.	

за уписивање рођених у 1891 години

Редни број 274

1	Име детета и пол.	Росагадиха. <i>женско пол.</i>
2	Име и презиме оца детета, име матере, одакле су, и како им је записано.	Савва Мифодитович и мати Ана Лукија из Рова, Кошаре, Землеградца.
3	Година, месец и дан кад се дете родило.	1891 год. Октобра 11
4	У ком се месту дете родило.	у Рова, Кошари.
5	У које се време дете родило, дану или ноћу, пре или после подне пре или после новина.	у вече.
6	У ком је храму, или у којем доку дете крштено.	у св. Игњатију.
7	Које је године, месеца и дана крштено.	1891 год. Октобра 20.
8	Који га је и које парохије свештени крстио.	Гавриил Митрополит парох Црк. Коварки.
9	Име и презиме кума, одакле је, и како му је записано.	Јелена сусудина из Рова, Кошаре, Землеградца.
10	Које је дете по рођењу оцу, а које матери.	мрете.
11	Јели се дете родило с каквим телесним недостатцима	није
12	Јели дете نابрачно	није
13	Јесу ли деца близнаци.	није
14	Дан, месец и година кад је дете умрло и број год којим је заведено у живот умрло.	
15	Причања за све случајеве.	Умрла је 15. 11. 1891 год. 3 нед. 82 год. 1955

Књига цркве Рашке

Храма св. Архангела Михаила

Редни број 245

1	Име детета и пол.	Џвеша млади толи.
2	Име и презиме оца детета, име матере, одакле су, и какво им је занимање.	Алекса-Милева-Див. кит рем. из Мабукво.
3	Година, месец и дан кад се дете родило.	1891. Октобра 12.
4	У ком се месту дете родило.	у Мабукво.
5	У које се време дете родило, дању или ноћу, пре или после подне, пре или после поноћи.	по савне.
6	У ком је храму, или у чијој доми дете крштено.	у доми пароха Мабуквовакн.
7	Које је године, месеца и дана крштено,	1891. Октобра 14.
8	Боји га је и које парохије свештени крстио.	Захарује Јовановић парох Мабуквовакн
9	Име и презиме кума, одакле је, и какво му је занимање.	Свишка м. Симе Николић кит рем. из Мабукво.
10	Које је дете по рођењу оцу, а које матери	по оцу Џво по матери Шреће.
11	Је ли се дете родило с каквим телесним недостацима	није.
12	Је ли дете криво.	није.
13	Је су ли деца близнаци.	није.
14	Дан, месец и година кад је дете умрло и број под којим је заведено у књигу умрлах.	18. Јануара 1892. и заведено код бр. 34. гробн. уписних
15	Примедбе за сва случајева.	

за уписивање рођених у 1891. години

Редни број 116.

1	Име детета и пол.	Зобрасав мушки пол.
2	Име и презиме оца детета, или матере, одакле су, и каково им је занимање.	Нитишар - Шаруја - В. Ђисан новот земљ. из Малуково.
3	Година, месец и дан кад се дете родило.	1891. Октобра 13.
4	У ком се месту дете родило.	у Малуково.
5	У којо се време дете родило, дану или ноћу, пре или после подне пре или после поноћи.	у вечеру.
6	У ком је храму, или у чијој доми дете крштено.	у дому новар. Деметра
7	Које је године, месеца и дана крштено.	1891. Октобра 13.
8	Који та је и које парохије свештеник крстио.	Захарује Јохановић парох Малуковски
9	Име и презиме кума, одакле је, и каково му је занимање.	Стејна удовица в. Милоја Милојковића в. земљ. из Малуково.
10	Које је дете по рођењу оцу, а које матери.	Нема
11	Јели се дете родило с каквим телесним недостатцима	није.
12	Јели дете навротно	није.
13	Јесу ли деца близнаца.	није.
14	Дан, месец и година кад је дете умрло и број под којим је заведено у књигу умрлих.	Умро 24. 12. 1965 год. у Вели Боме НК у месту Калишаре Вели Боме д. бр 5/1965. 10. 1. 1966 год. Калишаре Наслов Зобра Социјет
15	Примедба за све случајеве.	

Књига цркве Рашинске

Храма Св.Илијиног Табрина

Редни број 226

1	Име детета и пол.	Богосмир. муршка дѣво.
2	Име и презиме оца детета, име матере, одакле су, и какво им је занимање.	Драговић Богдановић мајор Кра војска из Табибадинца. Земљоправник.
3	Година, месец и дан кад се дете родило.	1891' год. Октобра 13.
4	У ком се месту дете родило.	у Табибадинцу
5	У које се време дете родило, дању или ноћу, пре или после подне, пре или после поноћи.	у зору.
6	У ком је храму, или у којем дому дете крштено.	у цркви Свете Иларије у Табибадинцу.
7	Које је године, месеца и дана крштено,	1891' год. Октобра 21.
8	Која га је и које парохије свештеник крстио.	Богосмир Богдановић мајор Кравојска.
9	Име и презиме кума, одакле је, и какво му је занимање.	Божана Ступица Богдановић Муршка из Табибадинца. Земљоправник.
10	Које је дете по рођењу оцу, а које матери	дѣво.
11	Је ли се дете родило с каквим телесним недостацима.	није
12	Је ли дете نابачиво.	није
13	Је су ли деца близнади.	није
14	Дан, месец и година кад је дете умрло и број под којим је заведено у књигу умрлих.	Умро 25 новембра 1905 год и заведен у књигу умрлих. 146 број
15	Примедбе за сва случајева.	

за уписивање рођених у 189/ години

Редни број 226

1	Име детета и пол.	Глишар, мучка бр.
2	Име и презиме оца детета, име матери, одакле су, и како је ње записано.	Мрсоја Цветановић мајка / Звонка из Котај Кошаре, / Беливезјевац
3	Година, месец и дан кад се дете родило.	1891 год. Октобра 16.
4	У ком се месту дете родило.	у Котај Кошари
5	У које се време дете родило, дану или ноћу, пре или после подне пре или после поноћи.	ујутру.
6	У ком је здраву, или у чијем дому дете крштено.	у дому оца детета
7	Које је године, месеца и дана крштено.	1891 год. Октобра 23.
8	Који га је и које парохије свештеник крстио.	Звонка Цветановић парох / Пуховарки
9	Име и презиме кума, одакле је, и како му је записано.	Милош Милошевић из / Котај Кошаре, / Беливезјевац
10	Које је дете по рођењу оцу, а које матери.	Сестра.
11	Јели се дете родило с каквим телесним недостацима	нуп
12	Јели дете кавбачно	нуп
13	Јесу ли деца близанци.	нуп
14	Дан, месец и година кад је дете умрло и број под којим је заведено у књигу умрлих.	23. Октобра 1892 год и заведено / под бр. 44. у књ. умрлих.
15	Примедба на све случајеве.	

Књига цркве *Римског*Храма *Св. Архангела Михаила*Редни број: *129.*

1	Име детета и пол.	<i>Златовуџ.</i>
2	Име и презиме оца детинет, име матере, одакле су, и какво им је занимање.	<i>Стеван Маруџа М. јев. ишт земл. из Баденковца</i>
3	Година, месец и дан кад се дете родило.	<i>1891. Октобра 18.</i>
4	У ком се месту дете родило.	<i>у Баденковцу.</i>
5	У које се време дете родило, дању или ноћу, пре или после подне, пре или после поноћа.	<i>пре по ноћи</i>
6	У којој је храму, или у чијем дому дете крштено.	<i>у Св. Арханђелу.</i>
7	Које је године, месеца и дана крштено,	<i>1891. Новембра 3.</i>
8	Који га је и које парохије свештеник крстио.	<i>Захарује Јовановић оафон Милуковачки</i>
9	Име и презиме кума, одакле је, и какво му је занимање.	<i>Велика мена мена Миливоја Јеванта св. земл. из Баден. ковца</i>
10	Које је дете по рођењу оцу, а које матери	<i>друга.</i>
11	Је ли се дете родило с каквим телесним недостацима.	<i>није.</i>
12	Је ли дете ванбрачно.	<i>није.</i>
13	Је су ли деца близнаци.	<i>није.</i>
14	Дан, месец и година кад је дете умрло и број под којим је заведено у књигу умрлих.	
15	Примедбе за све случајеве.	

за уписивање рођених у 189/ години

Радни број 180.

1	Име детета и пол.	Ђорђевић.
2	Име и презиме оца детета, име матере, одакле су, и какво је његово занимање.	Ђорђевић Стефановић маџор Ђорђевић из Забурова Земљоправник.
3	Година, месец и дан кад се дете родило.	1891 год. Октобра 19.
4	У ком се месту дете родило.	у Забурову
5	У које се време дете родило, дану или ноћу, пре или после водне пре или после поноћи.	у вече.
6	У ком је храму, или у чијем дому дете крштено.	у св. Анастасу.
7	Које је године, месеца и дана крштено.	1891 год. Октобра 16.
8	Који га је и које парохије свештеник крстио.	Ђорђевић Стефановић маџор Црк. ковачки.
9	Име и презиме кума, одакле је, и какво му је занимање.	Ђорђевић Стефановић из Забурова. Земљоправник.
10	Које је дете по рођењу оцу, а које матери.	мрете
11	Јели се дете родило с каквим телесним недостатком?	није
12	Јели дете ванбрачно.	није
13	Јесу ли деца близнаци.	није.
14	Дан, месец и година кад је дете умрло и број год којим је завешено у какву умирак.	
15	Примедба на све случајеве.	

Књига цркве Рашкоје

Храма св. Архангела Гаврила.

Редни број 251.

1	Име детета и пол.	Зорка девојка пол.
2	Име и презиме оца детета, име матере, одакле су, и како им је занимање.	Завид-Перса-Савијановић земљ. из Баденковца
3	Година, месец и дан кад се дете родило.	1891. Октобра 20.
4	У ком се месту дете родило.	у Баденковцу.
5	У које се време дете родило, дању или ноћу, пре или после водне, пре или после поноћи.	после по ноћи
6	У ком је храму, или у чијем дому дете крштено.	у св. Аранђелу.
7	Које је године, месеца и дана крштено.	1891. Новембра 3. го.
8	Који га је и које парохије свештеник крстио.	Завидије Јохановић парох Митровачки
9	Име и презиме кума, одакле је, и како му је занимање.	Миша Милојевић земљод. из Савидовца
10	Које је дете по рођењу оцу, а које матери	по оцу 4. а по матери 4. го.
11	Је ли се дете родило с каквим телесним недостатцима.	није.
12	Је ли дете ваљбрачно.	није.
13	Је су ли деца близанци.	није.
14	Дан, месец и година кад је дете умрло и број год којим је завесело у књигу умрлих.	
15	Примедбе за све случајеве.	

за уписивање рођених у 189/ години

Редни број 139.

1	Име детета и пол.	Тимотеја женски пол.
2	Име и презиме оца детета, где матере, одакле су, и како им је занимање.	Димитрија Милутиновић Пашовић земља из Лабукова
3	Година, месец и дан кад се дете родило.	1891. Октобра 22.
4	У ком се месту дете родило.	у Лабукову.
5	У које се време дете родило, дану или ноћу, пре или после подне пре или после поноћа.	пре по ноћи
6	У ком је храму, или у чијем дому дете крштено.	у дому попа. Давида.
7	Које је године, месеца и дана крштено.	1891. Октобра 24.
8	Који та је и које парохије свештеник крстио.	Заварује Јовановић парох Лабуковачки
9	Име и презиме кума, одакле је, и како му је занимање.	Момча Ј. Пашовић зем. из Лабукова.
10	Које је дете по рођењу оцу, а које матери.	Нема.
11	Јели се дете родило с каквим телесним недостацима	није.
12	Јели дете забрачено	није.
13	Јесу ли деца близнаци.	није.
14	Дан, месец и година кад је дете умрло и број год којим је заведено у књигу умрлих.	
15	Приредба за све случајеве.	

1	Име детета и пол.	<i>Богданка девојка ом.</i>
2	Име и презиме оца детета, име матере, одакле су, и каково им је занимање.	<i>Милица Митровић матица из Карабајинца. Земљевлађачи</i>
3	Година, месец и дан кад се дете родило.	<i>1891 год. Октобра 22.</i>
4	У ком се месту дете родило.	<i>у Рашибајинцу</i>
5	У које се време дете родило, дању или ноћу, пре или после подне, пре или после поноћи.	<i>у вечеру</i>
6	У ком је храму, или у чијем дому дете крштено.	<i>у дому оца детета.</i>
7	Које је године, месеца и дана крштено.	<i>1891 год. Октобра 22.</i>
8	Која га је и које парохије свештеник крстио.	<i>Св. Василије Митровић парохиј Тројковарки.</i>
9	Име и презиме куца, одакле је, и каково му је занимање.	<i>Катажина сестра Милице Драгосавићевића из Карабајинца. Земљевлађачи</i>
10	Које је дете по рођењу оцу, а које матери	<i>једно.</i>
11	Је ли се дете родило с каквим телесним недостатцима	<i>није</i>
12	Је ли дете ванбрачно.	<i>није</i>
13	Је су ли деца близнаца.	<i>није</i>
14	Дан, месец и година кад је дете умрло и број под којим је наведено у књигу умрлих.	<i>4 Јануара 1892 год. изаведена под број 8. у књигу умрлих</i>
15	Примедбе за све случајеве.	

за уписивање рођених у 1891. години

Редни број 234.

1	Име детета и пол.	Драгош
2	Име и презиме оца деташа, име матере, одакле су, и какао им је занимање.	Босилује ^{мужак, 571} Рисагајовић ^{шаши} Роса ^{из Ташибабиху.} Земљоправља.
3	Година, месец и дан кад се дете родило.	1891 год. Октобра 24.
4	У ком се месту дете родило.	У Ташибабиху.
5	У које се време дете родило, дава ли га ноћу, пре или после подне, пре или после поноћи.	пре поноћи дана.
6	У ком је храму, или у чијем дому дете крштено.	у св. Драгошу.
7	Које је године, месеца и дана крштено.	1891 год. Новембра 3.
8	Који га је и које парохије свештеник крстио.	Јован Илић ^{парох} Туркобарда.
9	Име и презиме кука, одакле је, и какао му је занимање.	Марица ^{жена} Креде ^{Срп} Јагњковића ^{из Ташибабиху.} Земљоправља.
10	Које је дете на рођењу оцу, а које матери.	мрше.
11	Јели се дете родило с каквим телесним недостацима	није
12	Јели дете наврало	није
13	Јесу ли деца бавнаца.	није.
14	Дан, месец и година кад је дете умрло и број год којим је заведено у књигу умрлах.	
15	Примедба за све случајеве.	

Књига цркве *Пашинске* Храма *Св. арх. Јаковља*Редни број *235.*

1	Име детета и пол.	<i>Наталија</i> <i>женски пол.</i>
2	Име и презиме оца детета, име матере, одакле су, и како им је занимање.	<i>Владимир-Брозда-Шива,</i> <i>новић земљ. инж. језеро.</i>
3	Година, месец и дан кад се дете родило.	<i>1891. Октобра 27.</i>
4	У ком се месту дете родило.	<i>у језеро.</i>
5	У које се време дете родило, дању или ноћу, пре или после подне, пре или после поноћи.	<i>пре по ноћи</i>
6	У ком је храму, или у чијем дому дете крштено.	<i>у дому новар. Деметра</i>
7	Које је године, месеца и дана крштено.	<i>1891. Октобра 29.</i>
8	Који га је и које парохије свештеник крстио.	<i>Захарује Јовановић</i> <i>офаро Кабуковачки</i>
9	Име и презиме кума, одакле је, и како му је занимање.	<i>Стемија кћи св. Шивана</i> <i>Матијата земљ. инж.</i> <i>из језеро.</i>
10	Које је дете по рођењу оцу, а које матери	<i>Крштено.</i>
11	Је ли се дете родило с каквим телесним недостатцима.	<i>није.</i>
12	Је ли дете ванбрачно.	<i>није.</i>
13	Је су ли деца близнаци.	<i>није.</i>
14	Дан, месец и година кад је дете умрло и број под којим је заведено у књигу умрлих.	
15	Припадбе за сва случајеса.	

за уписивање рођених у 1891. години

Редни број 236. ?

1	Име детета и пол.	Јелена мужског пола.
2	Име и презиме оца детета, име матере, одакле су, и како им је занимање.	Радоје - Маринко - Милић земљад. из Језера.
3	Година, месец и дан кад се дете родило.	1891. Октобра 29.
4	У ком се месту дете родило.	у Језеро.
5	У које се време дете родило, дану или ноћу, пре или после подне пре или после поноћа.	пре по ноћу
6	У ком је храму, или у чијем дому дете крштено.	у дому новор. Језеро
7	Које је године, месеца и дана крштено.	1891. Новембра 2.
8	Који га је и које парохије свештеник крстио.	Јаворје Јохановић а парох Мадурован
9	Име и презиме кума, одакле је, и како му је занимање.	Стеван Јакоб Милоје Крстио Јав. Земљад. из Језера.
10	Које је дете по рођењу оцу, а које матери.	Стевановић.
11	Јели се дете родило с каквим телесним недостатцима	није.
12	Јели дете نابрано	није.
13	Јесу ли деца близанци.	није.
14	Дан, месец и година кад је дете умрло и број под којим је заведено у књигу умрлих.	
15	Примедба за све случајеве.	

Књига цркве *Бачинске* Храма Св. Арх. Јаврича

Редни број 238.

1	Име детета и пол.	<i>Јеленко</i> <i>мушки пол.</i>
2	Име и презиме оца детета, име матере, одакле су, и како им је записано.	<i>Милић - Радаковић -</i> <i>Радаковић земљ. из Бајман</i>
3	Година, месец и дан кад се дете родило.	<i>1891. Октобра 30.</i>
4	У ком се месту дете родило.	<i>у Бајмановцу.</i>
5	У које се време дете родило, дану или ноћу, пре или после подне, пре или после поноћа.	<i>по подне.</i>
6	У ком је храму, или у чијем дому дете крштено.	<i>у дом рођених детета</i>
7	Које је године, месеца и дана крштено.	<i>1891. Новембра 8. ма</i>
8	Која га је и које парохије свештеник крстио.	<i>Ђапарче Јовановић парох</i> <i>Кабуроварски</i>
9	Име и презиме кума, одакле је, и како му је записано.	<i>Анђелија кћи Јарга Радако,</i> <i>вукла земљ. из Бајмановца</i>
10	Које је дете по рођењу оду, а које матери	<i>друга.</i>
11	Је ли се дете родило с каквим телесним недостатцима.	<i>није.</i>
12	Је ли дете ванбрачно.	<i>није.</i>
13	Је су ли деца близанци.	<i>није.</i>
14	Дан, месец и година кад је дете умрло и број год којим је заведено у књигу умрлих.	
15	Примедбе за сва случајева.	

за уписивање рођених у 1891⁷⁴ години

Редни број 238

1	Име детета и пол.	Иулијана мушки пол
2	Име и презиме оца детинет, име матере, одакле су, и како им је занимање.	Михаил Свѣтаџитовић маџи Милево и Савицевић Земљоправља
3	Година, месец и дан кад се дете родило.	1891 год. Новембра 8.
4	У ком се месту дете родило.	У Савицевићу
5	У које се време дете родило, дану или ноћу, пре или после подне пре или после поноћи.	у вече.
6	У ком је храму, или у чијем дому дете крштено.	у Св. Стефану.
7	Које је године, месеца и дана крштено.	1891 год. Новембра 10.
8	Који га је и које парохије свештенике крстио.	Роберт Шварцкопф парохи Савицевић.
9	Име и презиме кума, одакле је, и како му је занимање.	Јулије Стефановић и Савицевић Земљоправља
10	Које је дете по рођењу оцу, а које матери.	мајке.
11	Јели се дете родило с каквим телесним недостатцима	није.
12	Јели дете заврачно	није.
13	Јесу ли деца близнаци.	није.
14	Дан, месец и година кад је дете умрло и број под којим је заведено у књигу умрлих.	8. Јуна 1892 год и заведено под број 183 у књиги умрлих.
15	Примедба за све случајеве.	

Књига цркве *Саминске* Храма *Св. Арх. Савина*

Радни број 239

1	Име детета и пол.	<i>Восстадик. мушко</i>
2	Име и презиме оца детинет, име матере, одакле су, и како им је заимане.	<i>Савин Николит матаи Цве иа из Сливца. Земљеделица</i>
3	Година, месец и дан кад се дете родило.	<i>1891' год. Новембра 5.</i>
4	У ком се месту дете родило.	<i>у Сливцу.</i>
5	У које се време дете родило, дану или ноћу, пре или после подне, пре или после поноћи.	<i>у вече.</i>
6	У ком је храму, или у чијем дому дете крштено.	<i>у храму Св. оца Николара</i>
7	Које је године, месеца и дана крштено.	<i>1891' год. Новембра 15.</i>
8	Који га је и које парохије свештеник крстио.	<i>Никола Божиновић позор Грбоварски.</i>
9	Име и презиме кума, одакле је, и како му је заимане.	<i>Савин Николит из С. Ма, ијевица. Земљеделица.</i>
10	Које је дете по рођењу оца, а које матери	<i>Сливчан.</i>
11	Је ли се дете родило с каквим телесним недостацима.	<i>није</i>
12	Је ли дете рабично.	<i>није</i>
13	Је су ли деца близанца.	<i>није</i>
14	Дан, месец и година кад је дете умрло и број год којим је заведено у књигу умрлих.	<i>Умро 1899' године 20 септембра се заведе у књ. 126 грч. кн. Умрлих</i>
15	Примедбе за сва случајеве.	

за уписивање рођених у 1891 години

Редни број 240

1	Име детета и пола.	Арауша! девојка
2	Име и презиме оца детета, име матери, одакле су, и како им је занимање.	Матре Кирило једит мава Мурка из Лавијевог Зеливог рова
3	Година, месец и дан кад се дете родило.	1891 год. Новембра 10 дана
4	У ком се месту дете родило.	У Лавијевог
5	У које се време дете родило, дању или ноћу, пре или после подне пре или после поноћи.	у вече.
6	У ком је храму, или у чијем дому дете крштено.	у св. Француску.
7	Које је године, месеца и дана крштено.	1891 год. Новембра 12.
8	Која га је и које парохије свештеник крстио.	Јован Митровић парохиј Поповарица.
9	Име и презиме деда, одакле је, и како му је занимање.	Броје Митровић из Лавијевог деда. Зеливог рова
10	Које је дете по рођењу оцу, а које матери.	по оцу месту а по матери Митровић.
11	Јели се дете родило с каквим телесним недостацима	није
12	Јели дете ваљачно.	није
13	Јесу ли деца близнаца.	није
14	Дан, месец и година кад је дете умрло и број год којим је наведено у њему умрлах.	
15	Примедба за све случајеве.	

Књига цркве Рашинске Храма св. Ари. Јавина

Редни број: 241.

1	Име детета и пол.	Марџа женски пол.
2	Име и презиме оца дететовог, име матере, одакле су, и како им је заимљиво.	Владимир Анђелић Јорђевић земљод. из Језера.
3	Година, месец и дан кад се дете родило.	1891. Новембра 10. го
4	У ком се месту дете родило.	у Језеру.
5	У које се време дете родило, дану или ноћу, пре или после подне, пре или после поноћи.	пре подне
6	У ком је храму, или у чијем дому дете крштено.	у дому рођених Језера.
7	Које је године, месеца и дана крштено,	1891. Новембра 13.
8	Који га је и које парохије свештеник крстио.	Јованкије Јовановић парох Ва- љеварама
9	Име и презиме кума, одакле је, и како му је заимљиво.	Маруја или Јуџа Јовановића земљод. из Језера.
10	Које је дете на рођењу оцу, а које матери	Арко.
11	Је ли се дете родило с каквим телесним недостатцима	није.
12	Је ли дете ванбрачно.	није.
13	Је су ли деца близанци.	није.
14	Дан, месец и година кад је дете умрло и број код којим је заведено у књигу умрлих.	
15	Примедбе за сва случајева.	

за уписивање рођених у 1891. години

Редни број 242

1	Име детета и пол.	Милица
2	Име и презиме оца, мајке, или матери, одакле су, и какво им је занимање.	Застарела Касарина Јев. и његова супруга Милукова
3	Година, месец и дан кад се дете родило.	1891. Новембра 10.
4	У ком се месту дете родило.	у Милуковом.
5	У које се време дете родило, дану или ноћу, пре или после подне, пре или после поноћа.	пре поноћа
6	У ком је храму, или у чајек дому дете крштено.	у Замену Цркве Милуковачкој
7	Које је године, месеца и дана крштено.	1891. Новембра 14.
8	Који га је и које парохије свештеник крстио.	Застарела Јолановић цркве Милуковачкој
9	Име и презиме кума, одакле је, и какво му је занимање.	Мара Јев. и његова супруга Милукова
10	Које је дете по рођењу оцу, а које матери.	Милукова
11	Јели се дете родило с каквим телесним недостатцима	није
12	Јели дете ванбрачно	није
13	Јесу ли деца близнаци.	није
14	Дан, месец и година кад је дете умрло и број под којим је заведено у књигу умрлах.	
15	Примедба на све случајеве.	

Књига цркве *Башинске* Храма *Св. Арх. Јаврмила*

Радни број 243.

1	Име детета и пол.	<i>Бадомир</i> <i>мушки пол.</i>
2	Име и презиме оца детинет, име матере, одакле су, и како им је занимање.	<i>Симитрија - Трапија - М. Класић земљ. из Преконот</i>
3	Година, месец и дан кад се дете родило.	<i>1891. Новембра 10. го</i>
4	У ком се месту дете родило.	<i>у Преконот</i>
5	У које се време дете родило, дану или ноћу, пре или после воде, пре или после поноћи.	<i>пре водне.</i>
6	У ком је храму, или у чијем дому дете крштено.	<i>у дому рођених Дејана.</i>
7	Које је године, месеца и дана крштено.	<i>1891. Новембра 14.</i>
8	Који га је и које парохије свештеник крстио.	<i>Јаковарија Јовановић парох Лађуновски.</i>
9	Име и презиме кума, одакле је, и како му је занимање.	<i>Петрија ктис Милена Пет ковића земљод. из Преконот.</i>
10	Које је дете по рођењу оцу, а које матери	<i>Петровић.</i>
11	Је ли се дете родило с каквим телесним недостатцима	<i>није.</i>
12	Је ли дете ванбрачно.	<i>није.</i>
13	Је су ли деца близнаца.	<i>није.</i>
14	Дан, месец и година кад је дете умрло и број под којим је заведено у књигу умрлих.	
15	Приредбе за сва случајена.	

за уписивање рођених у 1891. години

Редни број 244.

1	Име детета и пол.	Ђурђа малски пол.
2	Име и презиме оца детета, или матере, одакле су, и како им је занимање.	Ђеђенија - Себдија - Вујић. внук земљоп. из Радењковца
3	Година, месец и дан кад се дете родило.	1891. Новембра 11.
4	У ком се месту дете родило.	у Радењковцу.
5	У које се време дете родило, дану или ноћу, пре или после подне пре или после поноћа.	после по ноћи
6	У ком је храму, или у чијем дому дете крштено.	у дому рођених дејетана
7	Које је године, месеца и дана крштено.	1891. Новембра 28.
8	Који га је и које парохије свештеник крстио.	Закарије Јовановић парох Лађурковарки
9	Име и презиме кума, одакле је, и како му је занимање.	Милица удовца пол. Станек, на Ивановића внук зем. из Радењковца
10	Које је дете по рођењу оцу, а које матери.	једанајесто.
11	Јели се дете родило с каквим тежаким недостатцима	није.
12	Јели дете заврачно	није.
13	Јесу ли деца близнаци.	није.
14	Дан, месец и година кад је дете умрло и број под којим је заведено у књигу умрлах.	4. септембра 1892. и заведено код бр. 1. архив. умрлих
15	Приходба на све случајеве.	

Књига цркве *Пашинске Храма Св. Арх. Јаковља*

Редни број 245.

1	Име детета и пол.	<i>Христосаја женака дот.</i>
2	Име и презиме оца детинст, име матере, одакле су, и како им је званимање.	<i>Михаил Благородити матачи Дурица из Савигову Босније дуриница.</i>
3	Година, месец и дан кад се дете родило.	<i>1891' год. Новембра 12.</i>
4	У ком се месту дете родило.	<i>У Савигову</i>
5	У које се време дете родило, дању или ноћу, пре или после подне, пре или после поноћи.	<i>у вече.</i>
6	У ком је храму, или у чијем дому дете крштено.	<i>у Св. Јаковљу.</i>
7	Које је године, месеца и дана крштено.	<i>1891' год. Новембра 12.</i>
8	Који га је и које парохије свештеник крстио.	<i>Јован Илић парох Парцловарки</i>
9	Име и презиме кума, одакле је, и како му је званимање.	<i>Јованка суруча Кедеица Симиновића из Савигову Босније дуриница.</i>
10	Које је дете по рођењу оцу, а које матери	<i>мрече.</i>
11	Је ли се дете родило с каквим телесним недостатцима	<i>није</i>
12	Је ли дете ваљачно.	<i>није</i>
13	Је су ли деца близанци.	<i>није</i>
14	Дан, месец и година кад је дете умрло и број год којих је изведено у књигу умрлих.	
15	Примедбе за све случајеве.	

за уписивање рођених у 189/ години

Редни број 216.

1	Име детета и пол.	Сараћко. млада деч
2	Име и презиме оца детета, или матере, одакле су, и како им је занимање.	Петаровић Драгољубовић млади Петкава из Савицевог Великог Села.
3	Година, месец и дан кад се дете родило.	1891 год. Новембра 15.
4	У ком се месту дете родило.	у Савицевог
5	У које се време дете родило, дану или ноћу, пре или после подне пре или после поноћи.	у зору.
6	У ком је храму, или у чијој дому дете крштено.	у дому оца детета.
7	Које је године, месеца и дана крштено.	1891 год. Новембра 19.
8	Која га је и које парохије свештеник крстио.	Петаровић Драгољубовић Петкава.
9	Име и презиме кума, одакле је, и како му је занимање.	Петкава Драгољубовић Петкава из Савицевог Великог Села.
10	Које је дете по рођењу оцу, а које матери.	Сараћко.
11	Јели се дете родило с каквим телесним недостатцима	није
12	Јели дете завршило	није
13	Јесу ли деца близнаци.	није
14	Дан, месец и година кад је дете умрло и број под којим је заведено у књигу умрлих.	умро
15	Примедба за све случајеве.	

Књига цркве *Пачинске* Храма *Св. Арх. Јаврима*

Редни број 248.

1	Име детета и пол.	<i>Никола</i>
2	Име и презиме оца детета-ог, или матере, одакле су, и како их је звали.	<i>Јован-Милена Баженовић земљад. из Баженовца</i>
3	Година, месец и дан кад се дете родило.	<i>1891. Новембра 16.</i>
4	У ком се месту дете родило.	<i>у Баженовцу.</i>
5	У које се време дете родило, дању или ноћу, пре или после подне, пре или после поноћи.	<i>пре по ноћи.</i>
6	У којој је храму, или у чијем дому дете крштено.	<i>у Светом Арханђелу.</i>
7	Које је године, месеца и дана крштено.	<i>1891. Децембра 1.го</i>
8	Који га је и које парохије свештеник крстио.	<i>Захарје Јовановић парох Матуљовачки</i>
9	Име и презиме кума, одакле је, и како му је звање.	<i>Ранђен Милкович земљад. из Београда</i>
10	Које је дете по рођењу оца, а којој матери	<i>шкрте.</i>
11	Је ли се дете родило с каквим телесним недостатцима :	<i>није.</i>
12	Је ли дете ваљачно.	<i>није.</i>
13	Је су ли деца близанци.	<i>није.</i>
14	Дан, месец и година кад је дете умрло и број год којим је зведено у књигу умрлих.	<i>31. Јануара 1892. и зведено код бр. 58. цркв. уписних</i>
15	Приредбе за сва случајева.	

за уписивање рођених у 189/ години

Редни број 248.

1	Име детета и пол.	Кедросица. жерка ил
2	Име и презиме оца детета, или матере, одакле оу, и како им је занимање.	Драгошун Станиславовић маџор Стевица ил Котар, Кошице. Земљопосредник.
3	Година, месец и дан кад се дете родило.	1891/ год. Новембра 23.
4	У ком се месту дете родило.	У Котар, Кошице.
5	У које се време дете родило, дању или ноћу, пре или после подне пре или после поноћи.	у зору.
6	У ком је храму, или у чијем дому дете крштено.	у св. Миколу.
7	Које је године, месеца и дана крштено.	1891/ год. 1. Октобра.
8	Која га је и које парохије свештенине крстио.	Добарил Станислав жерка Котар, Кошице.
9	Име и презиме кума, одакле је, и како му је занимање.	Габријел Павловић ил Котар, Кошице. Земљопосредник
10	Које је дете по рођењу оцу, а које матери.	и дрво.
11	Јели се дете родило с каквим телесним недостацима	није
12	Јели дете ваљачно.	није
13	Јесу ли деца близнади.	није
14	Дан, месец и година кад је дете умрло и број под којим је заведено у књигу умрлих.	Умрла 3. 10. 1891/ год. у Котар, Кошице маџор Док. Влашкоу ил 3. 1891/ год. 29. 10. 1891/ год. Кошице Доктор Влашкоу
15	Примедба за све случајеве.	

Књига цркве *Рашинске* Храма *Св. Ивхантар, Табуца*Редни број *249*

1	Име детета и пол.	<i>Ђуросав, девојка мн.</i>
2	Име и презиме оца детета, аже матери, одакле су, и какво им је занимање.	<i>Ђура Марковит, мајка Јелена из <i>Кротајкошара</i>, <i>Земљеведствена</i></i>
3	Година, месец и дан кад се дете родило.	<i>1891 год. Новембра 27.</i>
4	У ком се месту дете родило.	<i>У <i>Кротајкошари</i>.</i>
5	У којој се време дете родило, дану или ноћу, пре или после подне, пре или после поноћи.	<i>У ноћу.</i>
6	У којој је храму, или у чијем дому дете крштено.	<i>У <i>Св. Ивхантару</i>.</i>
7	Које је године, месеца и дана крштено,	<i>1891 год. Октобра 1.</i>
8	Која га је и које парохије свештеник крстио.	<i>Ђеоргије Марковит, парох <i>Кротајкошари</i>.</i>
9	Име и презиме кума, одакле је, и какво му је занимање.	<i>Ђосавка Јурица Живковица <i>НовоКривица</i> из <i>Кротајкошара</i> <i>Земљеведствена</i></i>
10	Које је дете по рођењу оцу, а које матери	<i>Седмо.</i>
11	Је ли се дете родило с каквим телесним недостацима	<i>Није</i>
12	Је ли дете кривоноско.	<i>Није</i>
13	Је ли дете близанац.	<i>Није</i>
14	Дан, месец и година кад је дете умрло и број под којим је заведено у књигу умрлих.	<i>27. Јануара 1892 год и заведенога броја 57 у књигу умрлих</i>
15	Приведбе за сва случајена.	

за уписивање рођених у 1891/ години

Редни број 250.

1	Име детета и пол.	Никола
2	Име и презиме оца детета, или матере, дакле: су, и како: как је занимање.	Илија Николић Раденко Свештович маџи Раденко из Турковца Зелинградца
3	Године, месец и дан кад се дете родило.	1891 год. Септембра 1.
4	У ком се месту д.те родило.	у Турковцу
5	У које се време дете родило, дану или ноћу, пре или после подне, пре или после поноћи.	пре пола дана.
6	У ком је храму, или у којем дому дете крштено.	у св. Арапџу.
7	Које је године, месеца и дана крштено.	1891 год. Септембра 8.
8	Који га је и које парохаје свештенине крстио.	Јован Илић маџи Турковски.
9	Име и презиме кума, дакле је, и како: му је занимање.	Миливој Милановић из Турковца. Зелинградца
10	Које је дете по рођењу оцу, а које матери.	шесто.
11	Једи се дете родило с каквим телесним недостацима	није
12	Једи дете ваљачно	није
13	Јесу ли деца близанци.	није
14	Дан, месец и година кад је дете умрло и број под којим је заведено у књигу умрлих.	4. Марта 1892 год и заведено под број 117 у књиги умрлих
15	Примедба за све случајеве.	

Књига цркве *Рашињске* Храма *Св. Арх. Јована*Редни број *251.*

1	Име детета и пол.	<i>Косара</i> <i>женски пол.</i>
2	Име и презиме оца детета, име матери, одакле су, и како их је крстио.	<i>Никола - Милоша - Шиб, новит крстио. из језера.</i>
3	Година, месец и дан кад се дете родило.	<i>1891. Септембра 5.</i>
4	У ком се месту дете родило.	<i>у језеру.</i>
5	У које се време дете родило, дану или ноћу, пре или после подне, пре или после поноћа.	<i>пре по ноћу.</i>
6	У ком је храму, или у чијем дому дете крштено.	<i>у дому Младена Шибана, вита крстио. из језера.</i>
7	Које је године, месеца и дана крштено,	<i>1891. Септембра 9.</i>
8	Који га је и које парохије свештеник крстио.	<i>Захарује Јовановић парох Рађунска.</i>
9	Име и презиме кума, одакле је, и како му је занимање.	<i>Мата или Јорџа Рађунска, вита крстио. из језера.</i>
10	Које је дете по рођењу оцу, а које матери	<i>Седмо.</i>
11	Је ли се дете родило с каквим телесним недостатцима.	<i>није.</i>
12	Је ли дете ваљачно.	<i>није.</i>
13	Је су ли деца близнаца.	<i>није.</i>
14	Дан, месец и година кад је дете умрло и број год којим је заведено у књигу умрлих.	<i>9. септембра 1891. и таведено код бр. 75. храма. умирлих.</i>
15	Приредбе за све случајеве.	

за уписивање рођених у 1891. години

Редни број 257

1	Име детета и пол.	Штагасије мушки пол.
2	Име и презиме оца детета, име матере, одакле су, и како им је записано.	Радоша - Милевица - Радоша новић земљов. из Ново Сел.
3	Година, месец и дан кад се дете родило.	1891. Октобра 6.
4	У ком се месту дете родило.	у Ново Сел.
5	У које се време дете родило, дану или ноћу, пре или после подне пре или после поноћи.	по подне
6	У ком је храму, или у чијем дому дете крштено.	у дому Велка Цепровића земљов. из Радешиковаца
7	Боје је године, месеца и дана крштено.	1891. Октобра 23.
8	Који га је и које парохије свештеник крстио.	Захарије Јовановић парох Рабуковарки
9	Име и презиме кума, одакле је, и како му је записано.	Јованка кћи Петра Мили Кевића земљов. из Радешиковаца
10	Које је дете по рођењу оцу, и мајке матере.	Шестто.
11	Јели се дете родило с каквим телесним недостатцима	није.
12	Јели дете кавбразно	није.
13	Јесу ли деца близнаци.	нису.
14	Дан, месец и година кад је дете умрло и број год којим је заведено у књигу умрлах.	
15	Примедба за све случајеве.	

Књига цркве *Башинске* Храма *Св. Арх. Јаврина*Редни број *252*

1	Име детета и пол.	<i>Никола мушки пол.</i>
2	Име и презиме оца дитињет, име матере, одакле су, и како им је записано.	<i>Јован - Милена - М. Мил. Вановић земљ. из Језера</i>
3	Година, месец и дан кад се дете родило.	<i>1891. Децембра 8.</i>
4	У ком се месту дете родило.	<i>у Језеру.</i>
5	У које се време дете родило, дану или ноћу, пре или после подне, пре или после поноћа.	<i>пре по ноћи</i>
6	У ком је храму, или у чијем дому дете крштено.	<i>у дому рођеног дететова.</i>
7	Које је године, месеца и дана крштено,	<i>1891. Децембра 9.</i>
8	Који га је и које парохије свештеник крстио.	<i>Закарпије Јовановић парох Лабуновачки.</i>
9	Име и презиме кума, одакле је, и како му је записано.	<i>Милка жена Младена Мил. Вановића земљод. из Језера</i>
10	Које је дете по рођењу оцу, а које матери	<i>По оцу Ч. а по матери З. Ће.</i>
11	Је ли се дете родило с каквим телесним недостатцима.	<i>није.</i>
12	Је ли дете ваљачно.	<i>није.</i>
13	Је су ли деца близанци.	<i>нису.</i>
14	Дан, месец и година кад је дете умрло и број под којим је заведено у књигу умрлих.	<i>9. јуна 1892. и заведено под бр. 195. архив. уградил.</i>
15	Примедбе за све случајеве.	

за уписивање рођених у 1891. години

Редни број 254.

1	Име детета и пол.	Милева. ЖЕНСКА, брА
2	Име и презиме оца детета, име матере, одакле су, и како им је занимање.	Владислав Милановић маџ, Милица из Марајкошаде, Безиме оца мајке
3	Година, месец и дан кад се дете родило.	1891 год. Септембра 11
4	У ком се месту дете родило.	у Марајкошади.
5	У које се време дете родило, дану или ноћу, пре или после подне пре или после поноћи.	у јутру.
6	У ком је храму, или у чијем дому дете крштено.	у св. Арапџу.
7	Које је године, месеца и дана крштено.	1891 год. Септембра 15.
8	Који га је и које парохије свештеник крстио.	Ђованелли Пондич маџих Ширковарку.
9	Име и презиме куца, одакле је, и како му је занимање.	Марко Петрић из Почица, Безиме оца мајке
10	Које је дете по рођењу оцу, и које матери.	прво.
11	Јели се дете родило с каквим телесним недостатцима	није
12	Јели дете завбрачно	није
13	Јесу ли деца бављиваца.	није
14	Дан, месец и година кад је дете умрло и број под којим је заведено у књигу умрлих.	5. Фебруара 1893 год и заведено под број 17 у књиги умрлих
15	Примедба за све случајеве.	

1	Име детета и пол.	Братушак, мушки пол.
2	Име и презиме оца детета, име матере, одакле су, и каково им је занимање.	Гаврило Павлович матач МВ, Марија из Стошинец, Гушњевци
3	Година, месец и дан кад се дете родило.	1891 год. Септембра 12.
4	У ком се месту дете родило.	у Стошинец.
5	У које се време дете родило, дању или ноћу, пре или после подне, пре или после поноћи.	после пола ноћи
6	У којем је храму, или у чијем дому дете крштено.	у св. Архангелу.
7	Које је године, месеца и дана крштено.	1891 год. Септембра 15.
8	Који га је и које парохије свештеник крстио.	Јован Митровић парох Турковацки.
9	Име и презиме куца, одакле је, и каково му је занимање.	Марија судица Светога слава Петрица из Стошинец, Гушњевци.
10	Које је дете по рођењу оцу, а које матери	прво.
11	Је ли се дете родило с каквим телесним недостатцима.	није
12	Је ли дете ванбрачно.	није
13	Је су ли деца бајазници.	није
14	Дан, месец и година кад је дете умрло и број год којим је изведено у књигу умрлих.	
15	Примедбе на све случајеве.	

за уписивање рођених у 1891. години

Радни број 256

1	Име детета и пол.	Вубомир мушки пол.
2	Име и презиме оца дететовог, име матере, одакле су, и како им је занимање.	Велко-Кашарина-Лазик земљод. из Црепаног.
3	Година, месец и дан кад се дете родило.	1891. Децембра 13.
4	У ком се месту дете родило.	у Црепаног
5	У које се време дете родило, дану или ноћу, пре или после подне пре или после поноћи.	после поноћи
6	У ком је храму, или у којем дому дете крштено.	у дому рођеног дедеца
7	Које је година, месец и дан крштено.	1891. Децембра 19.
8	Који га је и које парохије свештеник крстио.	Закарлије Јовановић парох Мађуковачки
9	Име и презиме кума, одакле је, и како му је занимање.	Милан Вуковић земљод. из Црепаног
10	Које је дете по рођењу оцу, а које матери.	девојка.
11	Јели се дете родило с каквим телесним недостатцима	није.
12	Јели дете навратно	није.
13	Јесу ли деца близнаци.	нису.
14	Дан, месец и година кад је дете умрло и број под којим је заведено у књигу умрлих.	
15	Празидба за све случајеве.	

Књига црквених крштеница у Храму Светог Духа у Београду

Редни број 297

1	Име детета и пол.	Славка ЖЕНА
2	Име и презиме оца детета, име матере, одакле су, и како му је занимање.	Радојко Јелић Масла Славка ЖЕНА Славка ЖЕНА
3	Година, месец и дан кад се дете родило.	1891 год. Октобра 15.
4	У ком се месту дете родило.	у Слављу
5	У које се време дете родило, дану или ноћу, пре или после подне, пре или после поноћи.	у вече
6	У ком је храму, или у чијем дому дете крштено.	у Св. Духу
7	Које је године, месеца и дана крштено,	1891 год. Октобра 22.
8	Који га је и које парохије свештеник крстио.	Ђорђе Поповић Турковачки
9	Име и презиме кума, одакле је, и како му је занимање.	Бранко Поповић Славка ЖЕНА
10	Које је дете по рођењу оцу, а које матери	по оцу пошто а по матери ЖЕНА
11	Је ли се дете родило с каквим телесним недостацима.	НИ
12	Је ли дете ванбрачно.	НИ
13	Је су ли деца близнаци.	НИ
14	Дан, месец и година кад је дете умрло и број под којим је заведено у књигу умрлих.	
15	Примедбе за све случајеве.	

за уписивање рођених у 1891/ години

Редни број 258.

1	Име детета и пола.	Јевреји мушки пол.
2	Име и презиме оца легавог, или мајуре, одакле он, и како му је занимање.	Велико-Мата Петровић земљад. из Радењковица
3	Година, месец и дан кад се дете родило.	1891. Децембра 18.г
4	У ком се месту дете родило.	у Радењковицу.
5	У којој се време дете родило, дању или ноћу, пре или после подне пре или после поноћа.	пре подне.
6	У ком је храму, или у којој доми дете крштено.	у доми рођеног дедеца
7	Које је године, месеца и дана крштено.	1891. Децембра 23.
8	Који га је и које парохије свештеник крстио.	Захарује Јохановић парох Радењковица.
9	Име и презиме кума, одакле је, и како му је занимање.	Милисав Ракић земљ. из Ново Сел.
10	Које је дете по рођењу оцу, а које матери.	Отецо.
11	Јели се дете родило с каквим телесним недостацима	није.
12	Јели дете завратно	није.
13	Јесу ли деца близњаци.	нису.
14	Дан, месец и година кад је дете умрло и број под којим је завешено у књигу умрлих.	
15	Приредба за све случајеве.	

Књига цркве *Рашињске* Храма *Св. Духа, Табурина*

Редни број *250*

1	Име детета и пола.	<i>Богданка</i> <i>ЖЕНСКОГ ПОЛА</i>
2	Име и презиме оца детета, име матери, одакле су, и какво им је занимање.	<i>Њењата Јелена Миленковић</i> <i>земљад. из Ново Сел.</i>
3	Година, месец и дан кад се дете родило.	<i>1891. Децембра 23.г</i>
4	У ком се месту дете родило.	<i>у Ново-Сел.</i>
5	У које се време дете родило, дану или ноћу, пре или после подне, пре или после поноћи.	<i>пре поноћи</i>
6	У ком је храму, или у чијем дому дете крштено.	<i>у дому рођенаг детета</i>
7	Које је година, месеца и дана крштено,	<i>1891. Децембра 28.г</i>
8	Која га је и које парохије свештеник крстио.	<i>Захарује Јовановић</i> <i>парох Медуновачки</i>
9	Име и презиме кума, одакле је, и какво му је занимање.	<i>Ева ита Мишковица Јоф.</i> <i>Јевићка дунђера из Ново Сел.</i>
10	Које је дете по рођењу оцу, а које матери	<i>Шесто.</i>
11	Је ли се дете родило с каквим телесним недостацима.	<i>није.</i>
12	Је ли дете ваљачло.	<i>није.</i>
13	Је су ли деца близнаци.	<i>није.</i>
14	Дан, месец и година кад је дете умрло и број под којим је заведено у књигу умрлих.	<i>5. Јануара 1892. и заведено</i> <i>из бр. 12. књиге умрлих</i>
15	Приредбе за сва случајева.	

за уписивање рођених у 1891. години

Редни број 269.

1	Име детета и пол.	Батосав ^{мушки пол.}
2	Име и презиме оца детета, име матере, одакле он, и како му је занимање.	Сава - Ђвеша - Ђукић земљоп. из Језера
3	Година, месец и дан кад се дете родило.	1891. Октобра 27.
4	У ком се месту дете родило.	у Језеру.
5	У које се време дете родило, дану или ноћу, пре или после подне пре или после поноћи.	пре по ноћи
6	У ком је храму, или у чијем дому дете крштено.	у дому парохај. Деметра
7	Које је година, месеца и дана крштено.	1892. Јануара 2.
8	Која га је и које парохаје свештеник крстао.	Заварује Јохановић парох Митровачки
9	Име и презиме кума, одакле је, и како му је занимање.	Владимир Јохановић Дукањацин из Краљева.
10	Које је дете по рођењу оцу, а које матери.	Друго.
11	Јели се дете родило с каквим телесним недостатцима.	није.
12	Јели дете ванбрачно.	није.
13	Јесу ли деца близнаци.	није.
14	Дан, месец и година кад је дете умрло и број под којим је заведено у књигу умрлих.	У м.о. 24.02.1893. у Језеру књига крштених м.о. 8.1.1893. с.о. саоп. о смрти м.о. Језера 8.1.1893
15	Примедба за све случајеве.	

Књига цркве *Риманска* Храма *Св. Јована Тавриана*Редни број *267.*

1	Име детета и пол.	<i>Василијка женека мр.</i>
2	Име и презиме оца детета, име матери, одавде су, и какао им је занимање.	<i>Саввак Радофановић мајор Мерсида ит. Радимировић Землеујединар</i>
3	Година, месец и дан кад се дете родило.	<i>1891 год. Октобра 30.</i>
4	У ком се месту дете родило.	<i>у Радимировцу.</i>
5	У које се време дете родило, дану или ноћу, пре или после подне, пре или после поноћи.	<i>после два ноћи.</i>
6	У ком је храму, или у чијем дому дете крштено.	<i>у Св. Јовану.</i>
7	Које је године, месеца и дана крштено.	<i>1892 год. Јануара 1^{ог}</i>
8	Који га је и које парохије свештеник крстио.	<i>Јован Илић мајор Турловошки</i>
9	Име и презиме кука, одавде је, и какао му је занимање.	<i>Милера сушар Миле Милковић из Галибодичког Землеујединар</i>
10	Које је дете по рођењу оцу, а које матери	<i>дете.</i>
11	Је ли се дете родило с каквим телесним недостатцима.	<i>није.</i>
12	Је ли дете ванбрачно.	<i>није.</i>
13	Је су ли деца близанци.	<i>није.</i>
14	Дан, месец и година кад је дете умрло и број под којим је наведено у књигу умрлих.	<i>1^{ог} Октобра 1891 год и забележено под бр. 22^{ог} у књ. умрлих</i>
15	Примедбе на све случајеве.	

за уписивање рођених у 1891. години

Редни број 1

1	Име детета и пол.	Ђованка девојка ол.
2	Име и презиме оца детета, име матери, одакле су, и како њм је записано.	Алекса Равакерић маџи Петрија из Потошица Беливдарица
3	Година, месец и дан кад се дете родило.	1891 год Јануара 7.
4	У ком се месту дете родило.	у Потошци.
5	У које се време дете родило, дану или ноћу, пре или после подне пре или после поноћи.	пре пола ноћи.
6	У ком је храму, или у чијем дому дете крштено.	у дому оца дејера
7	Које је године, месеца и дана крштено.	1891 год Јануара 13.
8	Који та је и које парохије свештени крстио.	Ђованелло Равакерић Петроварић
9	Име и презиме кума, одакле је, и како му је записано.	Радован Илијаковић из Потошица Беливдарица
10	Које је дете по рођењу оцу, а које матери.	девојка
11	Јели се дете родило с каквим телесним недостатцима	није
12	Јели дете забрачно	није
13	Јесу ли деца баптизана.	није
14	Дан, месец и година кад је дете умрло и број год којим је заведено у књигу умрлих.	није * Према изв. из књиге М. С. Умрлих у 1891 год умрло је дана 4 го. 1891 год у 11 год од 11 из књиге св. јером. Равакерић
15	Примедба за све случајеве.	

Књига цркве *Василијске* Храма *Св. Арх. Гавриила*

Редни број *1.*

1	Име детета и пол.	<i>Василија мушки пол.</i>	1
2	Име и презиме оца детета, име матере, одакле су, и како им је занимање.	<i>Михајил - Михајла Савић вештач. из Баденовца</i>	2
3	Година, месец и дан кад се дете родило.	<i>1892. Јануара 13.</i>	3
4	У ком се месту дете родило.	<i>у Баденовцу.</i>	4
5	У које се време дете родило, дању или ноћу, пре или после подне, пре или после новина.	<i>пре по нощи</i>	5
6	У којој је храму, или у чијем дому дете крштено.	<i>у дому рибарског Гавриила</i>	6
7	Које је године, месеца и дана крштено.	<i>1892. Јануара 23.</i>	7
8	Која га је и које парохије свештеник крстио.	<i>Гавријиле Гавриловић парох Баденовца.</i>	8
9	Име и презиме кума, одакле је, и како му је занимање.	<i>Левисаха нте Саве Савић вештач. из Баденовца</i>	9
10	Које је дете по рођењу оцу, а које матери	<i>Шестито.</i>	10
11	Је ли се дете родило с каквим телесним недостатцима.	<i>није.</i>	11
12	Је ли дете ванбрачно.	<i>није.</i>	12
13	Је су ли деца близнаца.	<i>није.</i>	13
14	Дан, месец и година кад је дете умрло и број под којим је заведено у књигу умрлих.	<i>13. Фебруара 1892. и заведено под бр 81. у књигу умрлих.</i>	14
15	Примедбе за сва случајена.		15

за уписивање рођених у 1892. години

Редни број 3.

1	Име детета и пола.	Владимир Јесанка мушког пола.
2	Име и презиме оца, детинет, или матере, одакле су, и каково им је занимање.	Владимир Наста Мил. мијит земљ. из Језера
3	Година, месец и дан кад се дете родило.	1892. Јануара 14.
4	У ком се месту дете родило.	у Језеру.
5	У које се време дете родило, дању или ноћу, пре или после подне пре или после поноћи.	пре поноћи
6	У ком је храму, или у чијем дому дете крштено.	у дому рођених Јесанка
7	Које је године, месеца и дана крштено.	1892. Јануара 20.
8	Који та је и које парохије свештеник крстио.	Јованује Јохановић оцарх М. Јунобакови
9	Име и презиме кума, одакле је, и каково му је занимање.	Јарина кћи Рајсена Мило. Шевића земљ. из Језера
10	Које је дете по рођењу оцу, а које матери.	Орфо
11	Јели се дете родило с вакиим телесним недостатцима	није.
12	Јели дете ваобрачено	није.
13	Јесу ли деца близнаци.	није.
14	Дан, месец и година кад је дете умрло и број под којим је заведено у књигу умрлах.	
15	Приједба за све случајеве.	

Књига цркве Рашичког Храма Св. Архангела Гавријела

Редни број: 4.

1	Име детета и пол.	Вукосава ^{женско} ица
2	Име и презиме оца детета, име матере, одакле су, и какво им је занимање.	Вукосав Алексаџ ица и Миленка из Радимировца. Земљопоседовац.
3	Година, месец и дан кад се дете родило.	1892 год. Јануара 18.
4	У ком се месту дете родило.	у Радимировцу
5	У које се време дете родило, дану или ноћу, пре или после подне, пре или после поноћа.	пре пола дана.
6	У ком је храму, или у чијем дому дете крштено.	у дому оца детета
7	Које је године, месеца и дана крштено.	1892 год. Јануара 23
8	Боја га је и које парохије крштено.	Федориллцовој парохији Шарковарској.
9	Име и презиме кума, одакле је, и какво му је занимање.	Мико Вукосавић из села, Саван 49. Земљопоседовац.
10	Које је дете по рођењу оца, а којој матери	бурво.
11	Је ли се дете родило с каквим телесним недостатцима.	није
12	Је ли дете ванбрачно.	није
13	Је су ли деца близанаца.	није
14	Дан, месец и година кад је дете умрло и број под којим је завршено у њему узраћа.	
15	Примедбе за сва случајна.	

за уписивање рођених у 189^г. години

Редни број 5.

1	Име детета и пол.	Ђован V
2	Име и презиме оца, деда, или матере, одакле су, и како их је записивао.	Милосав, Савановић маџић Милутић из Сливца Земунског
3	Година, месец и дан кад се дете родило.	1892 год. Јануара 17.
4	У ком се месту д-те родило.	у Сливцу
5	У које се време дете родило, дану или ноћу, пре или после подне пре или после поноћи.	у вече.
6	У ком је храму, или у чијем дому дете крштено.	у Св. Француску.
7	Које је године, месеца и дана крштено.	1892 год. Јануара 26.
8	Који га је и које парохије свештеник крстио.	Ђован Илџовић парох Турковарски.
9	Име и презиме кума, одакле је, и како му је записивао.	Драгутин Ђукадиновић из Турковара Земунског
10	Које је дете по рођену оцу, а које матери.	Ђован.
11	Јели се дете родило с каквим телесним недостатцима	није.
12	Јели дете ванбрачно	није.
13	Јесу ли деца близнаци.	није.
14	Дан, месец и година кад је дете умрло и број под којим је заведено у књигу умрлих.	
15	Примедба за све случајеве.	

Књига цркве *Рашињски* Храма *Св. Црк. Јаковља*Редни број: *6.*

1	Име детета и пол.	<i>Јеленко</i> <i>мушки пол.</i>
2	Име и презиме оца детинет, име матери, odakле су, и каково им је занимање.	<i>Богосав Анђелија Милошевић</i> <i>земљод. из Језера</i>
3	Година, месец и дан кад се дете родило.	<i>1892. Јануара 18.</i>
4	У ком се месту дете родило.	<i>у Језеру.</i>
5	У које се време дете родило, дану или ноћу, пре или после подне, пре или после поноћи.	<i>оасне по ноћи</i>
6	У ком је храму, или у чијем дому дете крштено.	<i>у дому Марије Милошевић</i> <i>на земљод. из Језера</i>
7	Које је године, месеца и дана крштено,	<i>1892. Јануара 20.</i>
8	Који га је и које парохије свештеник крстио.	<i>Засланије Јаковљит саополста</i> <i>Јуновачки</i>
9	Име и презиме кума, odakле је, и каково му је занимање.	<i>Савеса ите Марка Милошевић</i> <i>земљод. из Језера</i>
10	Које је дете по рођењу оцу, а које матери	<i>По оцу 6.6, а по матери</i> <i>4.6</i>
11	Је ли се дете родило с каквим телесним недостацима.	<i>није.</i>
12	Је ли дете заврљавно.	<i>није.</i>
13	Је су ли деца близанца.	<i>није.</i>
14	Дан, месец и година кад је дете умрло и број под којим је заведено у књигу умрлих.	
15	Причешће на све случајеве.	

за уписивање рођених у 1891. години

Редни број X

1	Име детета и пол.	Филип. V мушки пол
2	Име и презиме оца детета, име матере, одакле су, и како им је занимање.	Никола Белоједац макаркац из Савиговог. Земљоправца
3	Година, месец и дан кад се дете родило.	1891 год. Јануара 20.
4	У ком се месту дете родило.	У Савиговоу
5	У које се време дете родило, дању или ноћу, пре или после подне пре или после поноћи.	пре пола ноћи
6	У ком је храму, или у чијем дому дете крштено.	у дому оца детета.
7	Које је године, месеца и дана крштено.	1891 год. Јануара 20.
8	Који га је и које парохије свештеник крстио.	Јован Илић свештеник парох Штуповарски.
9	Име и презиме кума, одакле је, и како му је занимање.	Методјар Лукић из Савиговог из. Земљоправца.
10	Које је дете по рођењу оцу, а које матери.	Стефанов.
11	Јели се дете родило с каквим телесним недостатцима	није
12	Јели дете калбрачно	није
13	Јесу ли деца близнаца.	није.
14	Дан, месец и година кад је дете умрло и број под којим је заведено у књигу умрлих.	
15	Примедба на све случајеве.	

Књига цркве *Рашињске* Храма *Св. Арх. Јаврелина*

Редни број 8

1	Име детета и пола.	<i>Драгомир</i> <i>мушки пол.</i>
2	Име и презиме оца детинет, име матере, одакле су, и каково им је занимање.	<i>Лавар. Јенена. Милеја,</i> <i>врт. земл. и отресаном</i>
3	Година, месец и дан кад се дете родило.	<i>1892. Јануара 21.</i>
4	У ком се месту дете родило.	<i>у Тресаном</i>
5	У које се време дете родило, дању или ноћу, пре или после подне, пре или после ноћнои.	<i>по бодне.</i>
6	У којој је храму, или у чијој доми дете крштено.	<i>у Манастиру Св. Савана</i>
7	Које је године, месеца и дана крштено.	<i>1892. Јануара 26.</i>
8	Која га је и које парохије свештеник крстио.	<i>Јасиер Д. Жубановић</i> <i>Архимандрит.</i>
9	Име и презиме кума, одакле је, и каково му је занимање.	<i>Анђелија кћи Вељко</i> <i>Карновића земљод. из</i> <i>Тресаном.</i>
10	Које је дете по рођењу оца, а које матери	<i>Седмо.</i>
11	Је ли се дете родило с каквим телесним недостацима.	<i>није.</i>
12	Је ли дете نابрачно.	<i>није.</i>
13	Је су ли деца багваца.	<i>није.</i>
14	Дан, месец и година кад је дете умрло и број под којим је наведено у књигу умрлих.	
15	Примедбе за све случајеве.	

за уписивање рођених у 1892. години

Редни број 4.

1	Име детета и пол.	Одгисав мушки пол.
2	Име и презиме оца детета, име матере, одакле су, и како им је занимање.	Сала - Катарино - П. Ва. св. земљ. из Лабунова
3	Година, месец и дан кад се дете родило.	1892. јануара 22.
4	У ком се месту дете родило.	у Лабунова.
5	У које се време дете родило. Даву или ноћу, пре или после подне пре или после поноћи.	пре по ноћи
6	У ком је храну, или у чијем дому дете крштено.	у дому рођених деце тата
7	Које је године, месеца и дана крштено.	3. 1892. јануара 26.
8	Који га је и које парохије свештеник крстио.	Закарије Јохановић парох Лабунова
9	Име и презиме кума, одакле је, и како му је занимање.	Завис Савјановић зем. из Радењковца
10	Које је дете по рођењу оцу, а које матери.	отрло.
11	Јели се дете родило с каквим телесним недостатцима	није.
12	Јели дете кривоноско	није.
13	Јесу ли деца близнаци.	није.
14	Дан, месец и година кад је дете умрло и број под којим је заведено у књигу умрлих.	
15	Примедба за све случајеве.	

Књига цркве Рашинске Храма Св. Ари Гаврило

Редни број 16

1	Име детета и пол.	Авдудина женски пол.
2	Име и презиме оца детинств. или матере, одакле су, и каково им је занимање.	Милоје - Николића - Ми. Милојевић зем. из Осовца
3	Година, месец и дан кад се дете родило.	1892. јануара 23.
4	У ком се месту дете родило.	у Осовцу.
5	У које се време дете родило, дану или ноћу, пре или после подне, пре или после поноћи.	после поноћи
6	У ком је храму, или у чијем дому дете крштено.	у дому рибара Давида
7	Које је године, месеца и дана крштено,	1892. јануара 24.
8	Који га је и које парохије свештеник крстио.	Захарује Јовановић парош. Кабуровачки
9	Име и презиме кума, одакле је, и каково му је занимање.	Јеврасића ктн. Богородина Милојевића зем. из Осоваца
10	Које је дете по рођењу оцу, а које матери	штрета.
11	Је ли се дете родило с каквим телесним недостацима.	није.
12	Је ли дете ванбрачно.	није
13	Је су ли деца близанци.	није
14	Дан, месец и година кад је дете умрло и број под којим је заведено у књигу умрлих.	
15	Примедбе за сва случајеве.	

за уписивање рођених у 1892. години

Редни број II

V

1	Име детета и пол.	Велимир мурманска 507.
2	Име и презиме оца детета, или матере, одакле су, и какво им је занимање.	Радош Вогарковић маџи Радош из Галибовића. Великоград
3	Година, месец и дан кад се дете родило.	1892 год. Јануара 24.
4	У ком се месту дете родило.	у Галибовићу
5	У које се време дете родило, дану или ноћу, пре или после подне пре или после поноћи.	пре пола ноћи.
6	У ком је храму, или у чајем дому дете крштено.	у дому Владеје Јанковић из Галибовића.
7	Које је године, месеца и дана крштено.	1892 год. Јануара 31.
8	Који га је и које парохије свештеник крстио.	Јован Павловић парох Порковарки.
9	Име и презиме кума, одакле је, и какво му је занимање.	Милија Жикић из Радош ровца. Великоград
10	Које је дете по рођењу оцу, а које матери.	дево.
11	Јели се дете родило с каквим телесним недостатцима	није
12	Јели дете ваљачно.	није
13	Јесу ли деца близнаца.	није.
14	Дан, месец и година кад је дете умрло и број год којим је наведено у књигу умрлих.	
15	Примедба за све случајеве.	

Књига цркве Рашке епархије Храма Св. Архангела Гавријела

Редни број 12.

1	Име детета и пол.	Росагда. <i>Жењска пол</i>
2	Име и презиме оца детета, или матере, одкак су, и како им је званично.	Рашко Маркович Иливи Јован, како из Лавиговцу Землеградца.
3	Година, месец и дан кад се дете родило.	1892 год Јануара 25.
4	У ком се месту дете родило.	у Лавиговцу
5	У које се време дете родило, дану или ноћу, пре или после подне, пре или после поноћа.	у вече.
6	У којој је храму, или у чијој доми дете крштено.	у доми оца детета
7	Које је године, месеца и дана крштено,	1892 год Јануара 30.
8	Која га је и које парохије свештеник крстио.	Јован Илић парох Лавиговца.
9	Име и презиме кума, одкак је, и како му је званично.	Мрета сужуца Стојислава Илићковића из Лавиговцу Землеградца
10	Које је дете по рођењу оцу, а које матери	мрета
11	Је ли се дете родило с каквим телесним недостацима.	није
12	Је ли дете ваљачно.	није
13	Је су ли деца близанци.	није
14	Дан, месец и година кад је дете умрло и број под којим је завидено у књигу умрлих.	Умрла 28. 5. 1976 год. у Београдској КЦ. Број 10 од 1. 1. 1976 год. Матица 1. 6. 1976 год. Рашко Илић
15	Примедбе за сва случајева.	

за уписивање рођених у 1892^г години

Редни број 13.

1	Име детета и пол.	Букосава. <i>мужски пол.</i>
2	Име и презиме оца детета, или матере, од кога су, и како им је занимање.	Михаил Живадиновић Динић маћин Михајло из Потошница, Землеградца.
3	Годиш, месец и дан кад се дете родило.	1892 год. Јануара 27.
4	У ком се месту дете родило.	у Потошници.
5	У које се време дете родило, дану или ноћу, пре или после подне пре или после понона.	у вече.
6	У ком је храму, или у чијем дому дете крштено.	у св. Агасфоргу.
7	Које је године, месеца и дана крштено.	1892 год. Фебруара 2.
8	Који га је и које парохије свештеник крстио.	Јован Илић Поповић парош Турквобарки.
9	Име и презиме кума, од кога је, и како му је занимање.	Петар Петров Поповић Мило, недугар из Потошнице, Землеградца.
10	Које је дете по рођењу оцу, а које матери.	нема.
11	Је ли се дете родило с каквим телесним недостатцима	није
12	Је ли дете ванбрачно	није
13	Јесу ли деца близнаца.	није.
14	Дан, месец и година кад је дете умрло и број под којим је заведено у књигу умрлих.	
15	Примедба за све случајеве.	

Књига цркве *Вашинске* Храма *Св. Ари Јаврина*

Редни број 14.

1	Име детета и пол.	<i>Штоманија</i> <i>мешки пол.</i>
2	Име и презиме оца детинет, име матере, одакле су, и како им је занимање.	<i>Сваницлав Каварина -</i> <i>Василијевић зем. из Кабукова</i>
3	Година, месец и дан кад се дете родило.	<i>1892. јануара 27.</i>
4	У ком се месту дете родило.	<i>у Кабукову.</i>
5	У које се време дете родило, дању или ноћу, пре или после подне, пре или после поноћи.	<i>по поноћи</i>
6	У ком је храму, или у чијем дому дете крштено.	<i>у дому рођених Деветица</i>
7	Које је године, месеца и дана крштено.	<i>1892. јануара 31.</i>
8	Која га је и које парохије свештеник крстио.	<i>Заварије Јовановић парох</i> <i>Кабуковачки</i>
9	Име и презиме кума, одакле је, и како му је занимање.	<i>Милица кћи Шимије Пе-</i> <i>тровића земљоп. из</i> <i>Васмице.</i>
10	Које је дете по рођењу оцу, а који матери.	<i>Прво.</i>
11	Је ли се дете родило с каквим телесним недостатцима	<i>није.</i>
12	Је ли дете ванбрачно.	<i>није.</i>
13	Је су ли деца бавнади.	<i>није.</i>
14	Дан, месец и година кад је дете умрло и број год којим је заведено у књигу умрлих.	
15	Примедбе за сва случајева.	

за уписивање рођених у 1892. години

Редни број 15.

1	Име детета и пол.	Зесанка женски пол.
2	Име и презиме оца детета, име матере, одакле су, и какво им је занимање.	Нитишефр-Будича-Сваан, новитка земљ. из језера
3	Година, месец и дан кад се дете родило.	1892. јануара 30.
4	У ком се месту дете родило.	у језеру.
5	У које се време дете родило, дану или ноћу, пре или после подне пре или после поноћа.	на вечер.
6	У ком је храму, или у чијем дому дете крштено.	у дому рођеног Зибета
7	Које је године, месеца и дана крштено.	1892. јануара 31.
8	Који га је и које парохије свештеник крстио.	Заларије Јохановитц оарох Лаукованки
9	Име и презиме кума, одакле је, и какво му је занимање.	Савна ш. Сваанка Миле, новитка земљ. из језера
10	Које је дете по рођењу оцу, а које матери.	Петло.
11	Јесу ли дете родило с каквим телесним недостатцима	није.
12	Јесу ли дете крштено	није.
13	Јесу ли деца близнаци.	није.
14	Дан, месец и година кад је дете умрло и број под којим је заведено у књигу умрлих.	
15	Примедба за све случајеве.	

Књига цркве *Оашике* Храма *Св. Црк. Јеврејима*

Редни број *16.*

1	Име детета и пол.	<i>Јевросима</i>
2	Име и презиме оца дететовог, име матере, одакле су, и какво им је занимање.	<i>Јеврејски јевр. Јудисав. Цера - Церајано, вук земљ. ич Ново Сел.</i>
3	Година, месец и дан кад се дете родило.	<i>1892. јануара 30.</i>
4	У ком се месту дете родило.	<i>у Ново Сел.</i>
5	У којој се време дете родило, дава или ноћу, пре или после подне, пре или после поноћа.	<i>испре поноћи</i>
6	У којој је храму, или у чијем дому дете крштено.	<i>у дому Цароха Мабукхарки</i>
7	Које је године, месеца и дана крштено.	<i>1892. септембра 10.</i>
8	Који га је и које парохије свештеник крстио.	<i>Јаварије Јохановић парох Мабукхарки</i>
9	Име и презиме кума, одакле је, и како му је занимање.	<i>Милевка м. Радоше Радова, новата земљ. ич Ново Сел.</i>
10	Које је дете по рођењу оца, а које матери	<i>Милевка</i>
11	Је ли се дете родило с каквим телесним недостатцима.	<i>није.</i>
12	Је ли дете кршћено.	<i>није.</i>
13	Је су ли деца близанци.	<i>није.</i>
14	Дан, месец и година кад је дете умрло и број под којим је заведена у књигу умрлих.	
15	Прилике на сав случајеве.	

за уписивање рођених у 1892. години

Редни број 17.

1	Име детета и пол.	Владисав. <i>мушки пол.</i>
2	Име и презиме оца детета, име матере, одакле су, и како им је занимање.	Штефан Милебра - Штефановић земљ. из Тајмановца
3	Година, месец и дан кад се дете родило.	1892. јануара 30.
4	У ком се месту дете родило.	у Тајмановцу.
5	У које се време дете родило, дану или ноћу, пре или после подне пре или после поноћи.	пре по ноћи
6	У ком је храму, или у којем дому дете крштено.	у дому рођених децеџа.
7	Које је године, месеца и дана крштења.	1892. септембра 6.
8	Који та је и које парохије свештеник крстио.	Захарија Јовановић па- рох Мадунскачки
9	Име и презиме кума, одакле је, и како му је занимање.	Ђурђија ктн Милебра Со- јановића земљод. из Тај- мановца.
10	Које је дете по рођењу оцу, а које матери.	Штефан.
11	Једи ли дете родило с каквим телесним недостатцима	није.
12	Једи ли дете вакцинисано	није.
13	Јеси ли деца бајцаца.	није.
14	Дан, месец и година кад је дете умрло и број под којим је заведено у књигу умрлих.	
15	Примедба за све случајеве.	

Књига цркве *Рашињска* Храма *Св. Архангела Гавријела*Редни број *18.*

1	Име детета и пол.	<i>Сваскија</i> <i>женск. пол.</i>
2	Име и презиме оца детета, име матере, одавде су, и како им је записана.	<i>Горџ Петровић маџи Милошевић Рашињска Великевска</i>
3	Година, месец и дан кад се дете родило.	<i>1892 год Јануара 30.</i>
4	У ком се месту дете родило.	<i>у Рашињовцу.</i>
5	У које се време дете родило, дану или ноћу, пре или после подне, пре или после поноћи.	<i>у вече.</i>
6	У ком је храму, или у чијем дому дете крштено.	<i>у доми оца доцрта.</i>
7	Које је године, месеца и дана крштено,	<i>1892 год Јануара 31.</i>
8	Која га је и које парохије свештени крстио.	<i>Годарелл Петровић парох Рашињска.</i>
9	Име и презиме кума, одавде је, и како му је записана.	<i>Марија удовка маџи Милошевић Рашињска Великевска</i>
10	Које је дете по рођењу оцу, а које матери	<i>по оцу братајство а по мај, мај сегина.</i>
11	Је ли се дете родило с каквим телесним недостатцима.	<i>није</i>
12	Је ли дете ванбрачно.	<i>није</i>
13	Је су ли деца близнаци.	<i>није</i>
14	Дан, месец и година кад је дете умрло и број под којим је заведено у књигу умрлих.	
15	Приједбе за сва случајеса.	

за уписивање рођених у 1891. години

Редни број 19.

1	Име детета и пол.	Бужадић V <i>мушки пол</i>
2	Име и презиме оца детета, име матери, одакле су, и како им је записано.	Ђорђе Свободковић мајка Шерсид из Сливца. Земљеведраца.
3	Година, месец и дан кад се дете родило.	1891 год. Јануара 31.
4	У ком се месту д. т. родило.	у Сливцу.
5	У које се време дете родило, дану или ноћу, пре или после подне пре или после поноћа.	пре пола ноћи.
6	У ком је храму, или у чијем дому дете крштено.	у св. Антонију.
7	Које је године, месеца и дана крштено.	1891 година Фебруара 9.
8	Која га је и које парохије свештеник крстио.	Јован Младеновић парохијски Св. Антонија.
9	Име и презиме кума, одакле је, и како му је записано.	Степан Слав Ракић из Шо, парохијски. Земљеведраца.
10	Које је дете по рођењу оцу, а које матери.	Стефаново.
11	Јели се дете родило с каквим телесним недостацима	није
12	Јели дете забрачно	није
13	Јесу ли деца близанци.	није
14	Дан, месец и година кад је дете умрло и број под којим је заведено у књигу умрлих.	умро 17 Октобра 1891 год. и кн. број 102 под 22. архивског упис. у св. Антонија
15	Примедба на све случајеве.	

Књига цркве *Оашињске* Храма *Св. арх. Јавропа*

Радни број 20.

1	Име детета и пол.	<i>Милорад. мушки пол.</i>
2	Име и презиме оца детета, име матере, одакле су, и како им је записано.	<i>Видојко. Бабушка. Савајковић вештод. из Баденковца</i>
3	Година, месец и дан кад се дете родило.	<i>1892. сређујара 15.</i>
4	У ком се месту дете родило.	<i>у Баденковцу.</i>
5	У које се време дете родило, дању или ноћу, пре или после подне, пре или после поноћи.	<i>пре поноћи</i>
6	У ком је храму, или у чијем дому дете крштено.	<i>у дому пароха Лабуковачког</i>
7	Које је године, месеца и дана крштено.	<i>1892. сређујара 10.</i>
8	Који га је и које парохије свештеник крстио.	<i>Замар је Јавановић парох Лабуковачки</i>
9	Име и презиме кума, одакле је, и како му је записано.	<i>Арса Живковић вешто. из Баденковца.</i>
10	Које је дете по рођењу оца, а које матери	<i>Шесто.</i>
11	Је ли се дете родило с каквим телесним недостатцима.	
12	Је ли дете ванбрачно.	<i>није</i>
13	Је су ли деца близнаци.	
14	Дан, месец и година кад је дете умрло и број под којим је заведено у књигу умрлих.	
15	Прикљубе на сва случајена.	

за уписивање рођених у 1892. години

Редни број 21.

1	Име детета и пола.	Виктор. мушки пол.
2	Име и презиме оца детета, или матери, одакле он, и каде он је занимање.	Александр-Увеса-Млато, вн. земљод. из Шрековом
3	Година, месец и дан кад се дете родило.	1892. септембра 3. го
4	У ком се месту дете родило.	у Шрековом
5	У које се време дете родило, дава или ноћу, пре или после подне пре или после поноћи.	пре поноћи
6	У ком је храму, или у којем дому дете крштено.	у дому пароха Матушовогви
7	Које је године, месеца и дана крштено.	1892. септембра 10.
8	Који га је и које парохије свештеник крстио.	Захарује Матушовић парох Матушовогви
9	Име и презиме кума, одакле је, и каде, а у је занимање.	Јулиана Увола пор. Милувоја Мешита вн. земљ. из Шреково га.
10	Које је дете по рођењу оцу, а које матери.	Земљод.
11	Је ли се дете родило с каквим телесним недостатцима	
12	Је ли дете ваљачиво	
13	Јесу ли деца баљвади.	
14	Дан, месец и година кад је дете умрло и број год којим је завешено у књигу умрлах.	
15	Примедба за све случајеве.	

Књига цркве *Банимске* Храма *Св. Ари. Таверна*Редни број *22.*

1	Име детета и пол.	<i>Љубомир мушког пол.</i>
2	Име и презиме оца детета, име матере, одакле су, и како им је занимање.	<i>Коста. Матрилена. Савјана. викарство из Београда.</i>
3	Година, месец и дан кад се дете родило.	<i>1892. септембра 4.</i>
4	У ком се месту дете родило.	<i>у Београду.</i>
5	У које се време дете родило, дању или ноћу, пре или после подне, пре или после поноћи.	<i>пре подне.</i>
6	У ком је храму, или у чијем дому дете крштено.	<i>у дому Пароха Матушевског</i>
7	Које је године, месеца и дана крштено.	<i>1892. септембра 13.</i>
8	Који га је и које парохије свештеник крстио.	<i>Заварније Јовановић парох Матушевског.</i>
9	Име и презиме кука, одакле је, и како му је занимање.	<i>Наста кћи Савјана Миливоје. викарство из Београда.</i>
10	Које је дете по рођењу оцу, а које матери	<i>Осно.</i>
11	Је ли се дете родило с каквим телесним недостацима.	
12	Је ли дете ванбрачно.	
13	Је су ли деца близнаца.	<i>Н</i>
14	Дан, месец и година кад је дете умрло и број год којим је уведено у књигу умрлих.	
15	Примедбе за све случајеве.	

за уписивање рођених у 1892. години

Редни број 23.

1	Име детета и пол.	Недеља, млађи пол.
2	Име и презиме оца, мајке, или матере, одакле су, и како им је записано.	Степан - Савајка - Мишић, внук земљ. из Бајеновца.
3	Година, месец и дан кад се дете родило.	1892. септембра 4.
4	У ком се месту дете родило.	у Бајеновцу.
5	У које се време дете родило, дану или ноћу, пре или после подне пре или после поноћи.	пре поноћи
6	У ком је храму, или у чијој доми, дете крштено.	у дому пароха Мабуровског
7	Које је године, месеца и дана крштено.	1892. септембра 16.
8	Који га је и које парохије свештеник крстио.	Закарије Ђукић из парохије Мабуровске
9	Име и презиме кума, одакле је, и како му је записано.	Леосава или Ђукић из Бајеновца внук земљ. из Бајеновца
10	Које је дете по рођењу оцу, а које матери.	Шестом.
11	Једи ли дете родило с каквим телесним недостацима	#
12	Једи дете ванбрачно	
13	Јесу ли деца близанци.	
14	Дан, месец и година кад је дете умрло и број под којим је заведено у књигу умрлих.	21. јуна 1895. год. и заведено под бр 73. књиге умрлих.
15	Примедба за све случајеве.	

Књига цркве *Рашинске* Храма *Св. Александра Таврије.*

Редни број: *24.*

1	Име детета и пол.	<i>Зорка. ЖЕНСКО ПОЛ.</i>
2	Име и презиме оца детета, име матери, одакле су, и како им је занимање.	<i>Светозар Рашински и мајка Клавдија из Рашинске Великевградске.</i>
3	Година, месец и дан кад се дете родило.	<i>1894 год. фебруара 7.</i>
4	У ком се месту дете родило.	<i>у Рашинској.</i>
5	У које се време дете родило, дану или ноћу, пре или после водне, пре или после поноћа.	<i>у ноћу.</i>
6	У ком је храму, или у чијем дому дете крштено.	<i>у дому Јована Павловића свештеника у Рашинској</i>
7	Које је године, месеца и дана крштено.	<i>1894 год. фебруара 16.</i>
8	Која га је и које парохије свештеник крстио.	<i>Јован Павловић парох Мирковарки</i>
9	Име и презиме кума, одакле је, и како му је занимање.	<i>Свјатополски и Свјатополски Великевградске.</i>
10	Које је дете по рођењу оцу, а које матери	<i>ироте.</i>
11	Је ли се дете родило с каквим телесним недостацима.	<i>мир</i>
12	Је ли дете نابратно.	<i>мир</i>
13	Је су ли деца близнади.	<i>мир</i>
14	Дан, месец и година кад је дете умрло и број под којим је заведено у књигу умрлих.	<i>20 Август 1894 год. и заведено код броја 98 под. умрлих</i>
15	Примедбе на све случајеве.	

за уписивање рођених у 1892. години

Редни број 25

1	Име детета и пол.	Младен V мушког пола
2	Име и презиме оца детета, нас матере, одавде су, и како им је занимање.	Стефан Милосјевић маџар Павли ја м Пошниц. Земљеделица
3	Година, месец и дан кад се дете родило.	1892 год. Фебруара 8.
4	У ком се месту дете родило.	у Пошници.
5	У које се време дете родило, дану или ноћу, пре или после подне пре или после поноћи.	у вече.
6	У ком је храму, или у чијем дому дете крштено.	у св. Стефану.
7	Које је године, месеца и дана крштено.	1892 год. Фебруара 16.
8	Који га је и које парохије свештеник крстио.	Јован Милосјевић парох Пулковарки.
9	Име и презиме кума, одавде је, и како му је занимање.	Петар Савановић м Пош ниц. Земљеделица
10	Које је дете по рођењу оцу, а које матери.	месо
11	Јели се дете родило с каквим телесним недостатцима	није
12	Јели дете ваљбрано	није
13	Јесу ли деца башњаци.	није
14	Дан, месец и година кад је дете умрло и број под којим је наведено у књигу умрлих.	
15	Примедба на све случајеве.	

Књига цркве *Оашичке* Храма *Свет. Арх. Јаврина*

Редни број 26.

1	Име детета и пол.	<i>Саванисав</i> <i>мушког пола.</i>
2	Име и презиме оца детета, име матере, одакле су, и како им је занимање.	<i>Михаиловић-Ђурђа-Петровић</i> <i>земљ. из Лабукова.</i>
3	Година, месец и дан кад се дете родило.	<i>1892. фебруара 9.</i>
4	У ком се месту дете родило.	<i>у Лабукову.</i>
5	У које се време дете родило, дану или ноћу, пре или после подне, пре или после поноћи.	<i>пре подне.</i>
6	У ком је храму, или у чијем дому дете крштено.	<i>у дому рођених Ђурђа.</i>
7	Које је године, месеца и дана крштено.	<i>1892. фебруара 9.</i>
8	Који га је и које парохије свештеник крстио.	<i>Јованује Јовановић парох</i> <i>Лабукова</i>
9	Име и презиме кума, одакле је, и како му је занимање.	<i>Марта или Крстија Петров.</i> <i>вита земљ. из Лабукова</i>
10	Које је дете по рођењу оцу, а које матери	<i>Левето.</i>
11	Је ли се дете родило с каквим телесним недостатцима.	
12	Је ли дете نابрачло.	
13	Је су ли деца близнаци.	
14	Дан, месец и година кад је дете умрло и број под којим је наведено у књазу умрлих.	
15	Примедбе на све случајеве.	

за уписивање рођених у 1892. години

Редни број 28.

1	Име детета и пол.	Жакошарина
2	Име и презиме оца деце, иже, иже матере, одакле су, и како им је записано.	Билташе-Недева-Николит земљ. из Језера.
3	Година, месец и дан кад се дете родило.	1892. сребруара 9.г.
4	У ком се месту дете родило.	у Језеру.
5	У које се време дете родило, дава или пожу, пре или после подне, пре или после поноћи.	пре поноћи
6	У ком је храму, или у чијем дому дете крштено.	у дому пароха Малуговарина
7	Које је године, месеца и дана крштено.	1892. сребруара 13.г.
8	Који га је и које парохије свештеник крстио.	Захарује Јовановић парох Малуговарина
9	Име и презиме куна, одакле је, и како му је записано.	Клија Петровић земљ. из Ново Села.
10	Које је дете по рођењу оцу, а које матери.	По оцу 3.г., а по матери 5.г.
11	Јели се дете родило с каквим телесним недостатком	H. H.
12	Јели дете ваљачно.	
13	Јесу ли деца близвади.	
14	Дан, месец и година кад је дете умрло и број под којим је заведено у књигу умрлач.	
15	Примедба за све слушајове.	

1	Име детета и пол.	Вукрашица.
2	Име и презиме оца детинет, име матери, одакле су, и како им је занимање.	Радисав Вукрашовић и мајка Трпимир из Радмировца Зембедрица
3	Година, месец и дан кад се дете родило.	1892 год. Фебруара 15.
4	У ком се месту дете родило.	у Радмировцу.
5	У које се време дете родило, дану или ноћу, пре или после подне, пре или после поноћи.	у вечер.
6	У ком је храму, или у чијем дому дете крштено.	у Св. Архангелу.
7	Које је године, месеца и дана крштено,	1892 год. Фебруара 22.
8	Која га је и које парохије свештеник крстио.	Јован Митровић парох Парковарки.
9	Име и презиме кума, одакле је, и како му је занимање.	Зарука Митровић парох Света из Радмировца Зембедрица
10	Које је дете по рођењу оцу, а које матери	отцу.
11	Је ли се дете родило с каквим телесним недостацима.	није.
12	Је ли дете نابрано.	није.
13	Је су ли деца близнади.	није.
14	Дан, месец и година кад је дете умрло и број под којим је заведено у књигу умрлих.	
15	Прилике за све случајеве.	

за уписивање рођених у 1897. години

Редни број 29

1	Име детета и пол.	Михајсије ✓ мрски мр.
2	Име и презиме оца детета, име матере, одакле су, и како им је записано.	Павел Михаилович мрски мр. и мајка из Савиновог. Землеградца.
3	Година, месец и дан кад се дете родило.	1897 год. Фебруара 15
4	У ком се месту дете родило.	у Савиновог
5	У којој се време дете родило, дану или ноћу, пре или после подне пре или после поноћи.	у вече.
6	У ком је храму, или у којој доми дете крштено.	у св. Илариону.
7	Које је године, месеца и дана крштено.	1897 год. Фебруара 23
8	Који га је и које парохије свештени крстио.	Федор Иларионович парох Савиновог.
9	Име и презиме кула, одакле је, и како му је записано.	Петар Иларионович мрски мр. Землеградца.
10	Које је дете по рођењу оцу, а које матери.	мрски
11	Јеси ли дете родило с каквим телесним недостатцима	није
12	Јеси ли дете ваљачко	није
13	Јеси ли деца биваца.	није
14	Дан, месец и година кад је дете умрло и број под којим је заведено у књигу умрлих.	
15	Примедба на све случајеве.	Примедба на све случајеве од 180. и година од рођења и умрлог доба и мајка из Савиновог. Землеградца. 5. Савиновог. Землеградца. у св. Илариону.

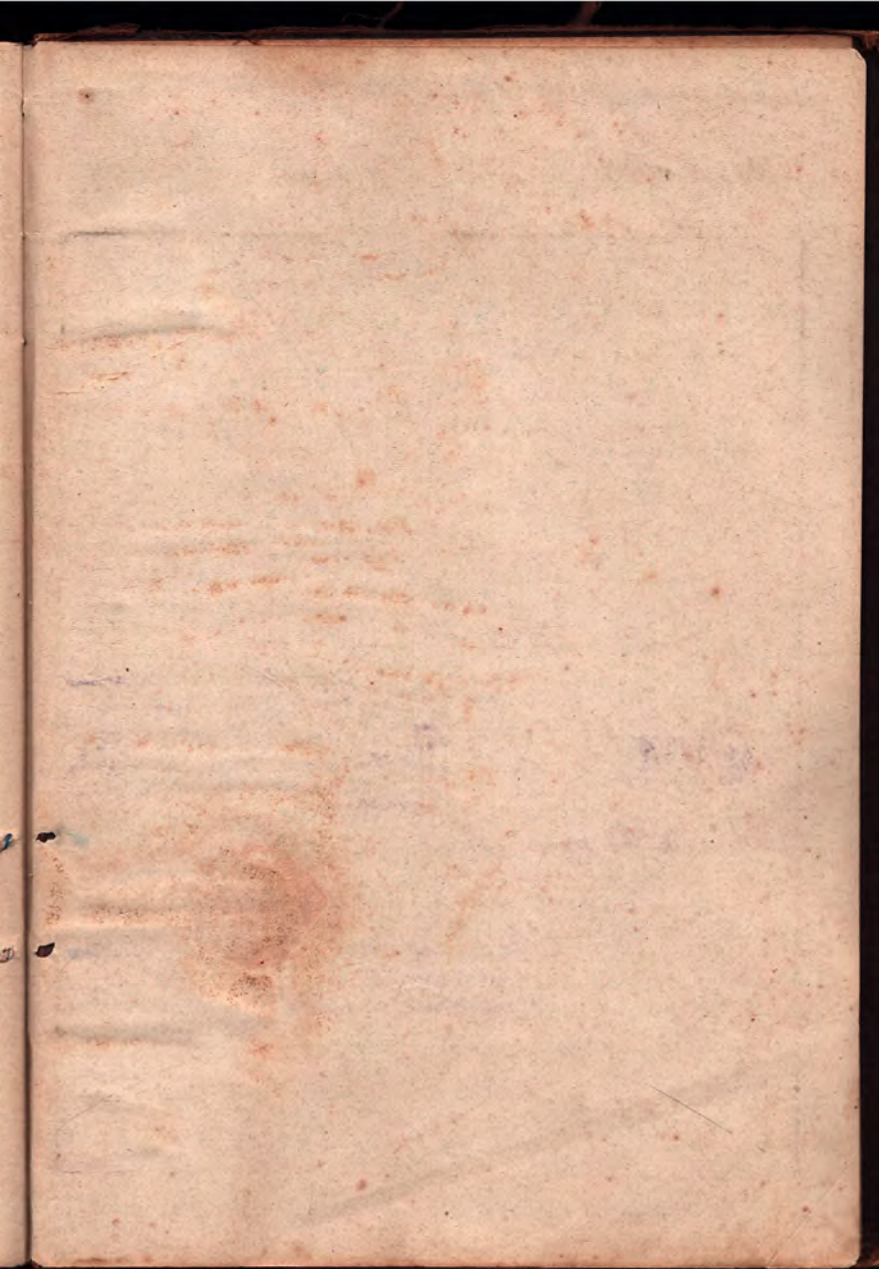

200: *invenit*

